

TESTING
NO.0001

Analysis/Test Report

Customer Name : บริษัท ทางด่วนและรถไฟฟ้ากรุงเทพ จำกัด (มหาชน)

Address : 189 ถนนพระราม 9 แขวงห้วยขวาง เขตห้วยขวาง กรุงเทพมหานคร 10310

Sampling Site : ศูนย์ซ่อมบำรุง/โครงการรถไฟฟ้าสายสีน้ำเงิน 2

Sample Type : น้ำเสีย

Sampling by : [REDACTED]

Sampling Method : Grab

Sampling Date : 08/06/2567

Sampling Time : 15:25 น. - 15:40 น.

Received Date : 08/06/2567

Analytical Date : 08 - 15/06/2567

Report Date : 17/06/2567

Report No. : R14083/67

Parameters	Unit	Method	TW12946 /67	TW12947 /67
			ร่วงพักน้ำก่อนปล่อยลง คลองจุดที่ 3	ร่วงพักน้ำก่อนปล่อยลง คลองจุดที่ 4
Nitrate	mg/L as NO ₃ ⁻	SM 2023 (4500-NO ₃ ⁻ E)	2.20	2.44
* Phosphate	mg/L as PO ₄ ³⁻	Stannous Chloride	0.61	0.21
* Total Coliform Bacteria	MPN/100 mL	SM 2023 (9221 B)	2.2 x 10 ²	2.2 x 10 ²
Sample Condition		Observation	ไม่มีสี มีตะกอนเล็กน้อย	เหลืองจางใส

Remark : 1. SM 2023 : Standard Methods for the Examination of Water and Wastewater, APHA, AWWA & WEF, 24th ed., 2023

2. Test marked " * " on this report are not included in scope of Accreditation

Analyst

17/06/2567

Technical Manager

17/06/2567

Reported results refer to the sample as received only.

Test report shall not be reproduced except in full, without written approved of the laboratory.

The laboratory has been accepted as an accredited laboratory complying with the ISO/IEC 17025



ภาคผนวก 3-7

มาตรฐานคุณภาพอากาศในบรรยากาศทั่วไป ตามประกาศคณะกรรมการสิ่งแวดล้อมแห่งชาติ
ฉบับที่ 10 ประกาศในราชกิจจานุเบกษา เล่มที่ 112 ตอนที่ 27 ง ลงวันที่ 25 เมษายน 2538

ମୟୂରମାଧବ

(ภลาคี อปปที ตกขชี ปไพคชะ 'ศัร ๓๓๔ ทั ปน๒ ๓ จ ยิปน๒๕ คิปฎี ฎป ๔๘๕)



ภาคผนวก 3-8

มาตรฐานคุณภาพอากาศในบรรยากาศทั่วไป ตามประกาศคณะกรรมการสิ่งแวดล้อมแห่งชาติ
ฉบับที่ 24 ประกาศในราชกิจจานุเบกษา เล่มที่ 121 ตอนที่ 104ง ลงวันที่ 22 เมษายน 2547 และ
มาตรฐานค่าก๊าซไนโตรเจนไดออกไซด์ในบรรยากาศโดยทั่วไป ตามประกาศคณะกรรมการ
สิ่งแวดล้อมแห่งชาติ ฉบับที่ 33 ประกาศในราชกิจจานุเบกษา เล่มที่ 126 ตอนที่ 114ง
ลงวันที่ 14 สิงหาคม 2552



ประกาศคณะกรรมการสิ่งแวดล้อมแห่งชาติ
ฉบับที่ ๒๔ พ.ศ. ๒๕๔๗
เรื่อง กำหนดมาตรฐานคุณภาพอากาศในบรรยากาศโดยทั่วไป

อาศัยอำนาจตามความในมาตรา ๓๒ และมาตรา ๓๔ แห่งพระราชบัญญัติส่งเสริมและรักษาคุณภาพสิ่งแวดล้อมแห่งชาติ พ.ศ. ๒๕๓๕ อันเป็นพระราชบัญญัติที่มีบทบัญญัติบางประการเกี่ยวกับการจำกัดสิทธิและเสรีภาพของบุคคล ซึ่งมาตรา ๒๙ ประกอบกับมาตรา ๓๕ มาตรา ๔๘ มาตรา ๕๐ และมาตรา ๕๑ ของรัฐธรรมนูญแห่งราชอาณาจักรไทยบัญญัติให้กระทำได้โดยอาศัยอำนาจตามบทบัญญัติแห่งกฎหมาย คณะกรรมการสิ่งแวดล้อมแห่งชาติ จึงได้มีมติในคราวการประชุมครั้งที่ ๒๒๕๔๗ เมื่อวันที่ ๒๔ กุมภาพันธ์ ๒๕๔๗ ให้ปรับปรุงแก้ไขมาตรฐานคุณภาพอากาศในบรรยากาศโดยทั่วไป ดังต่อไปนี้

ข้อ ๑ ให้ยกเลิกความใน ๔ ของข้อ ๒ แห่งประกาศคณะกรรมการสิ่งแวดล้อมแห่งชาติ ฉบับที่ ๑๐ พ.ศ. ๒๕๓๘ ออกตามความในพระราชบัญญัติส่งเสริมและรักษาคุณภาพสิ่งแวดล้อมแห่งชาติ พ.ศ. ๒๕๓๕ เรื่อง กำหนดมาตรฐานคุณภาพอากาศในบรรยากาศโดยทั่วไป และให้ใช้ความต่อไปนี้แทน

๔ ค่าเฉลี่ยของก๊าซซัลเฟอร์ไดออกไซด์ ในเวลา ๒๔ ชั่วโมง จะต้องไม่เกิน ๐.๑๒ ส่วนในล้านส่วน หรือไม่เกิน ๐.๓๐ มิลลิกรัมต่อลูกบาศก์เมตร และค่ามัธยัมเลขคณิต

ในเวลา ๑ ปี จะต้องไม่เกิน ๐.๐๔ ส่วนในล้านส่วน หรือไม่เกิน ๐.๑๐ มิลลิกรัมต่อลูกบาศก์เมตร

ข้อ ๒ ให้ยกเลิกความใน ๒ และ ๓ ของข้อ ๔ แห่งประกาศคณะกรรมการสิ่งแวดล้อมแห่งชาติ ฉบับที่ ๑๐ พ.ศ. ๒๕๓๘ ออกตามความในพระราชบัญญัติส่งเสริมและรักษาคุณภาพสิ่งแวดล้อมแห่งชาติ พ.ศ. ๒๕๓๕ เรื่อง กำหนดมาตรฐานคุณภาพอากาศในบรรยากาศโดยทั่วไป และให้ใช้ความต่อไปนี้แทน

๒

๒ ค่าเฉลี่ยของฝุ่นละอองขนาดไม่เกิน ๑๐ ไมครอน ในเวลา ๒๔ ชั่วโมง จะต้องไม่เกิน ๐.๑๒ มิลลิกรัมต่อลูกบาศก์เมตร และค่ามัธยัมเลขคณิต ในเวลา ๑ ปี จะต้องไม่เกิน ๐.๐๕ มิลลิกรัมต่อลูกบาศก์เมตร

๓ ค่าเฉลี่ยของฝุ่นละอองรวมหรือฝุ่นละอองขนาดไม่เกิน ๑๐๐ ไมครอน ในเวลา ๒๔ ชั่วโมง จะต้องไม่เกิน ๐.๓๓ มิลลิกรัมต่อลูกบาศก์เมตร และค่ามัธยัมเลขคณิต ในเวลา ๑ ปี จะต้องไม่เกิน ๐.๑๐ มิลลิกรัมต่อลูกบาศก์เมตร

ประกาศ ณ วันที่ ๙ สิงหาคม พ.ศ. ๒๕๔๗

ลงนาม จาตุรงค์ ฉายแสง

นายจาตุรงค์ ฉายแสง

รองนายกรัฐมนตรี

ปฏิบัติหน้าที่ประธานคณะกรรมการสิ่งแวดล้อมแห่งชาติ

ราชกิจจานุเบกษา ฉบับประกาศทั่วไป เล่ม ๑๒๑ ตอนพิเศษ ๑๐๔ ง วันที่ ๒๒ กันยายน ๒๕๔๗



ภาคผนวก 3-9

มาตรฐานระดับเสียงโดยทั่วไป ตามประกาศคณะกรรมการสิ่งแวดล้อมแห่งชาติ ฉบับที่ 15
ประกาศในราชกิจจานุเบกษา เล่มที่ 114 ตอนที่ 27 ง ลงวันที่ 3 เมษายน 2540



ประกาศคณะกรรมการสิ่งแวดล้อมแห่งชาติ

ฉบับที่ ๑๕ (พ.ศ. ๒๕๔๐)

เรื่อง กำหนดมาตรฐานระดับเสียงโดยทั่วไป

อาศัยอำนาจตามความในมาตรา ๓๒ (๕) แห่งพระราชบัญญัติส่งเสริมและรักษาคุณภาพสิ่งแวดล้อมแห่งชาติ พ.ศ. ๒๕๓๕ คณะกรรมการสิ่งแวดล้อมแห่งชาติกำหนดมาตรฐานระดับเสียงโดยทั่วไปไว้ดังต่อไปนี้

ข้อ ๑ ในประกาศนี้

“ระดับเสียงโดยทั่วไป” หมายความว่า ระดับเสียงที่เกิดขึ้นในสิ่งแวดล้อม

“ค่าระดับเสียงสูงสุด” หมายความว่า ค่าระดับเสียงสูงสุดที่เกิดขึ้นในขณะใดขณะหนึ่งระหว่างการตรวจวัดระดับเสียง โดยมีหน่วยเป็นเดซิเบลเอ หรือ dB (A)

“ค่าระดับเสียงเฉลี่ย ๒๔ ชั่วโมง” หมายความว่า ค่าระดับเสียงคงที่ที่มีพลังงานเทียบเท่าระดับเสียงที่เกิดขึ้นจริง ซึ่งมีระดับเสียงเปลี่ยนแปลงตามเวลาในช่วง ๒๔ ชั่วโมง (๒๔ hours A-weighted Equivalent Continuous Sound Level) ซึ่งเรียกโดยย่อว่า Leq ๒๔ hr โดยมีหน่วยเป็นเดซิเบลเอ หรือ dB (A)

“มาตรฐานระดับเสียง” หมายความว่า เครื่องวัดระดับเสียงตามมาตรฐาน IEC ๖๕๑ หรือ IEC ๘๐๔ ของคณะกรรมการมาตรฐานระหว่างประเทศว่าด้วยเทคนิคไฟฟ้า (International Electrotechnical Commission, IEC)

ข้อ ๒ ให้กำหนดมาตรฐานระดับเสียงโดยทั่วไป ไว้ดังต่อไปนี้

(๑) ค่าระดับเสียงสูงสุด ไม่เกิน ๑๑๕ เดซิเบลเอ

(๒) ค่าระดับเสียงเฉลี่ย ๒๔ ชั่วโมง ไม่เกิน ๗๐ เดซิเบลเอ

ข้อ ๓ การตรวจวัดระดับเสียงโดยทั่วไป ให้ดำเนินการดังต่อไปนี้

(๑) การตรวจวัดค่าระดับเสียงสูงสุด ให้ใช้มาตรฐานระดับเสียงตรวจวัดระดับเสียงในบริเวณที่มีคนอยู่หรืออาศัยอยู่

(๒) การตรวจวัดค่าระดับเสียงเฉลี่ย ๒๔ ชั่วโมง ให้ใช้มาตรฐานระดับเสียงตรวจวัดระดับเสียงอย่างต่อเนื่องตลอดเวลา ๒๔ ชั่วโมงใดๆ

(๓) การตั้งไมโครโฟนของมาตรฐานระดับเสียงที่บริเวณภายนอกอาคารให้ตั้งสูงจากพื้นไม่น้อยกว่า ๑.๒๐ เมตร โดยในรัศมี ๓.๕๐ เมตร ตามแนวราบรอบไมโครโฟนต้องไม่มีกำแพงหรือสิ่งใดที่มีคุณสมบัติในการสะท้อนเสียงกีดขวางอยู่

(๔) การตั้งไมโครโฟนของมาตรฐานระดับเสียงที่บริเวณภายในอาคารให้ตั้งสูงจากพื้นไม่น้อยกว่า ๑.๒๐ เมตร โดยในรัศมี ๑.๐๐ เมตร ตามแนวราบรอบไมโครโฟนต้องไม่มีกำแพงสิ่งใดที่มีคุณสมบัติในการสะท้อนเสียงกีดขวางอยู่และต้องห่างจากช่องหน้าต่างหรือช่องทางที่เปิดออกนอกอาคารอย่างน้อย ๑.๕๐ เมตร

ข้อ ๔ การคำนวณค่าระดับเสียงจะต้องเป็นไปตามวิธีการที่องค์การระหว่างประเทศว่าด้วยมาตรฐาน (International Organization for Standardization, ISO) กำหนด ซึ่งกรมควบคุมมลพิษจะประกาศในราชกิจจานุเบกษา

ประกาศ ณ วันที่ ๑๒ มีนาคม พ.ศ. ๒๕๔๐

พลเอก ชวลิต ยงใจยุทธ

นายกรัฐมนตรี

ประธานคณะกรรมการสิ่งแวดล้อมแห่งชาติ

(ประกาศในราชกิจจานุเบกษา เล่ม ๑๑๔ ตอนที่ ๒๗ ง วันที่ ๓ เมษายน ๒๕๔๐)



ภาคผนวก 3-10

มาตรฐานความสะอาดเพื่อป้องกันผลกระทบต่ออาคาร ตามประกาศคณะกรรมการ
สิ่งแวดล้อมแห่งชาติ ฉบับที่ 37 ประกาศในราชกิจจานุเบกษา เล่มที่ 127 ตอนที่ 69 ง
ลงวันที่ 2 มิถุนายน 2553

ประกาศคณะกรรมการสิ่งแวดล้อมแห่งชาติ

ฉบับที่ ๓๗ (พ.ศ. ๒๕๕๓)

เรื่อง กำหนดมาตรฐานความสั่นสะเทือนเพื่อป้องกันผลกระทบต่ออาคาร

โดยที่เป็นการสมควรกำหนดมาตรฐานความสั่นสะเทือนเพื่อป้องกันผลกระทบต่ออาคาร เพื่อเป็นเกณฑ์ทั่วไปสำหรับการส่งเสริมและรักษาคุณภาพสิ่งแวดล้อมตามพระราชบัญญัติส่งเสริมและรักษาคุณภาพสิ่งแวดล้อมแห่งชาติ พ.ศ. ๒๕๓๕

อาศัยอำนาจตามความในมาตรา ๓๒ (๕) แห่งพระราชบัญญัติส่งเสริมและรักษาคุณภาพสิ่งแวดล้อมแห่งชาติ พ.ศ. ๒๕๓๕ อันเป็นพระราชบัญญัติที่มีบทบัญญัติบางประการเกี่ยวกับการจำกัดสิทธิและเสรีภาพของบุคคล ซึ่งมาตรา ๒๕ ประกอบกับมาตรา ๓๓ มาตรา ๓๘ มาตรา ๔๑ และมาตรา ๔๓ ของรัฐธรรมนูญแห่งราชอาณาจักรไทย บัญญัติให้กระทำได้โดยอาศัยอำนาจตามบทบัญญัติแห่งกฎหมาย คณะกรรมการสิ่งแวดล้อมแห่งชาติ จึงออกประกาศไว้ ดังต่อไปนี้

ข้อ ๑ ในประกาศนี้

“อาคารประเภทที่ ๑” หมายความว่า

(๑) อาคารที่ใช้เป็นโรงงานตามกฎหมายว่าด้วยโรงงาน

(๒) อาคารพาณิชย์ อาคารสำนักงาน อาคารคลังสินค้า อาคารพิเศษ อาคารขนาดใหญ่ตามกฎหมายว่าด้วยการควบคุมอาคาร

(๓) อาคารอื่นใดที่มีการใช้ประโยชน์ในอาคารเช่นเดียวกันกับอาคารตาม (๑) และ (๒)

“อาคารประเภทที่ ๒” หมายความว่า

(๑) อาคารอยู่อาศัย อาคารอยู่อาศัยรวม ห้องแถว ตึกแถว บ้านแถว บ้านแฝด ตามกฎหมายว่าด้วยการควบคุมอาคาร

(๒) อาคารชุดตามกฎหมายว่าด้วยอาคารชุด

(๓) หอพักตามกฎหมายว่าด้วยหอพัก

(๔) อาคารที่ใช้เป็นสถานพยาบาลตามกฎหมายว่าด้วยสถานพยาบาล และอาคารที่ใช้เป็นโรงพยาบาลของทางราชการ

(๕) อาคารที่ใช้เป็นสถานที่ศึกษาตามกฎหมายว่าด้วยโรงเรียนเอกชน อาคารที่ใช้เป็นโรงเรียนของทางราชการ อาคารที่ใช้เป็นสถานที่ศึกษาของสถาบันอุดมศึกษาของเอกชนตามกฎหมายว่าด้วยสถาบันอุดมศึกษาเอกชน และอาคารที่ใช้เป็นสถานที่ศึกษาของสถาบันอุดมศึกษาของทางราชการ

(๖) อาคารที่ใช้ประโยชน์เพื่อกิจกรรมทางศาสนา

(๗) อาคารอื่นใดที่มีลักษณะของการใช้ประโยชน์ในอาคารเช่นเดียวกันกับอาคารตาม (๑)

(๒) (๓) (๔) (๕) และ (๖)

“อาคารประเภทที่ ๓” หมายความว่า

(๑) โบราณสถานตามกฎหมายว่าด้วยโบราณสถาน โบราณวัตถุ ศิลปวัตถุ และพิพิธภัณฑสถานแห่งชาติ

(๒) อาคารหรือสิ่งปลูกสร้างในลักษณะอื่นใดที่มีลักษณะไม่มั่นคงแข็งแรงแต่มีคุณค่าทางวัฒนธรรม

“ความเร็วอนุภาคสูงสุด (Peak Particle Velocity: PPV, V_{max})” หมายความว่า ค่าความเร็วของความสั่นสะเทือนในแนวแกนนอน (แกน X หรือ แกน Y) หรือแนวแกนตั้ง (แกน Z) ที่มีค่าสูงสุด

“ความสั่นสะเทือนกรณีที่ ๑” หมายความว่า ความสั่นสะเทือนที่ไม่ทำให้เกิดการล้มและการสั่นพ้องของโครงสร้างอาคาร

“ความสั่นสะเทือนกรณีที่ ๒” หมายความว่า ความสั่นสะเทือนที่ทำให้เกิดการล้มหรือการสั่นพ้องของโครงสร้างอาคาร

“การสั่นพ้อง (Resonance) ของโครงสร้างอาคาร” หมายความว่า ปรากฏการณ์ใดๆ ที่ก่อให้เกิดการสั่นสะเทือนใกล้เคียงหรือมีค่าเท่ากับความถี่ธรรมชาติ (Natural Frequency) ของโครงสร้างอาคารนั้น

“ความถี่ธรรมชาติ (Natural Frequency) ของโครงสร้างอาคาร” หมายความว่า ความถี่ในการสั่นสะเทือนของโครงสร้างอาคารหรือส่วนประกอบของอาคารแต่ละอาคารที่มีลักษณะเฉพาะภายใต้การสั่นแบบอิสระ

“โครงสร้างอาคาร” หมายความว่า ส่วนของอาคารที่เป็นเสา คาน ตง พื้นหรือส่วนอื่นซึ่งโดยสภาพถือได้ว่ามีความสำคัญต่อความมั่นคงแข็งแรงของอาคารนั้น

“ส่วนประกอบของอาคาร” หมายความว่า ส่วนของอาคารที่นอกเหนือจากโครงสร้างอาคารที่มีการยึดอย่างมั่นคงกับโครงสร้างอาคาร

ข้อ ๒ กำหนดมาตรฐานความสั่นสะเทือนเพื่อป้องกันผลกระทบต่ออาคารดังต่อไปนี้

อาคารประเภทที่	จุดตรวจวัด	ความถี่ (เฮิรตซ์)	ความเร็วอนุภาคสูงสุดไม่เกิน (มิลลิเมตรต่อวินาที)	
			ความสั่นสะเทือนกรณีที่ ๑	ความสั่นสะเทือนกรณีที่ ๒
๑	๑.๑ ฐานรากหรือชั้นล่างของอาคาร	$f \leq ๑๐$	๒๐	-
		$๑๐ < f \leq ๕๐$	$๐.๕ f + ๑๕$	
		$๕๐ < f \leq ๑๐๐$	$๐.๒ f + ๓๐$	
		$f > ๑๐๐$	๕๐	
	๑.๒ ชั้นบนสุดของอาคาร	ทุกความถี่	๔๐*	๑๐*
๒	๒.๑ ฐานรากหรือชั้นล่างของอาคาร	$f \leq ๑๐$	๕	-
		$๑๐ < f \leq ๕๐$	$๐.๒๕ f + ๒.๕$	
		$๕๐ < f \leq ๑๐๐$	$๐.๑ f + ๑๐$	
		$f > ๑๐๐$	๒๐	
	๒.๒ ชั้นบนสุดของอาคาร	ทุกความถี่	๑๕*	๕*
๓	๓.๑ ฐานรากหรือชั้นล่างของอาคาร	$f \leq ๑๐$	๓	-
		$๑๐ < f \leq ๕๐$	$๐.๑๒๕ f + ๑.๖๕$	
		$๕๐ < f \leq ๑๐๐$	$๐.๐๔ f + ๖$	
		$f > ๑๐๐$	๑๐	
	๓.๒ ชั้นบนสุดของอาคาร	ทุกความถี่	๘*	๒.๕*
๓.๓	พื้นอาคารในแต่ละชั้น	ทุกความถี่	๒๐**	๑๐**

หมายเหตุ

๑) f = ความถี่ของความสั่นสะเทือน ณ เวลาที่มีความเร็วอนุภาคสูงสุดมีหน่วยเป็นเฮิรตซ์

๒) * = กำหนดมาตรฐานไว้เฉพาะค่าความเร็วอนุภาคสูงสุดในแกนนอน

๓) ** = กำหนดมาตรฐานไว้เฉพาะค่าความเร็วอนุภาคสูงสุดในแกนตั้ง

๔) การวัดค่าความสั่นสะเทือนสูงสุดสำหรับความสั่นสะเทือนกรณีที่ ๒ ตามข้อ ๑.๒, ๒.๒ และ ๓.๒ ให้วัดที่ชั้นบนสุดของอาคารหรือชั้นอื่นซึ่งมีค่าความสั่นสะเทือนสูงสุด

๕) การวัดค่าความสั่นสะเทือนที่พื้นอาคารในแต่ละชั้นตามข้อ ๑.๓, ๒.๓ และ ๓.๓ ให้ยกเว้นการวัดที่ฐานรากหรือชั้นล่างของอาคาร

ข้อ ๓ หลักเกณฑ์ และวิธีตรวจวัดความสั่นสะเทือน ให้เป็นไปตามรายละเอียดในภาคผนวกท้ายประกาศนี้

ข้อ ๔ ประกาศนี้ให้มีผลตั้งแต่วันถัดจากวันประกาศในราชกิจจานุเบกษาเป็นต้นไป

ประกาศ ณ วันที่ ๒๖ เมษายน พ.ศ. ๒๕๕๓

อภิสิทธิ์ เวชชาชีวะ

นายกรัฐมนตรี

ประธานกรรมการสิ่งแวดล้อมแห่งชาติ

ภาคผนวก
ท้ายประกาศคณะกรรมการสิ่งแวดล้อมแห่งชาติ
ฉบับที่ ๓๗ (พ.ศ. ๒๕๕๓)
เรื่อง กำหนดมาตรฐานความสั่นสะเทือนเพื่อป้องกันผลกระทบต่ออาคาร

ข้อ ๑ บทนิยาม

“มาตรฐานความสั่นสะเทือน” หมายความว่า เครื่องวัดความสั่นสะเทือนตามมาตรฐาน DIN ๔๕๖๖๙-๑ ของประเทศเยอรมัน (Deutsches Institut für Normung) หรือเครื่องวัดความสั่นสะเทือนอื่นที่มีคุณสมบัติเทียบเท่าตามที่กรมควบคุมมลพิษเห็นชอบ

ข้อ ๒ ก่อนทำการตรวจวัดความสั่นสะเทือนทุกครั้งจะต้องปรับเทียบความถูกต้องของมาตรฐานความสั่นสะเทือนหรือตรวจสอบการใช้งานของมาตรฐานความสั่นสะเทือนให้เป็นไปตามคู่มือการใช้งานที่ผู้ผลิตกำหนดไว้

ข้อ ๓ การติดตั้งหัววัดความสั่นสะเทือน ให้ติดตั้งหัววัดแกน X และแกน Y ในลักษณะที่ทำมุมฉากต่อกัน โดยให้แกนใดแกนหนึ่งขนานไปกับผนังอาคารด้านที่หันหน้าไปทางแหล่งกำเนิดความสั่นสะเทือน และให้แกน Z อยู่ในแนวตั้งในลักษณะที่ทำมุมฉากกับแกน X และแกน Y โดยมีลักษณะการติดตั้งในแต่ละพื้นที่ดังนี้

(๑) การติดตั้งหัววัดบนพื้นดิน ให้ติดตั้งหัววัดบนลิ่มซึ่งตอกลงบนพื้นดิน และให้ตอกลิ่มจมมิดลงในดิน

(๒) การติดตั้งหัววัดที่พื้นอาคาร ให้ติดตั้งหัววัดโดยยึดหัววัดกับพื้นด้วยซี่ฝั่งเหนียวหรือกาว

(๓) การติดตั้งหัววัดที่ผนังอาคารหรือกำแพง ให้ติดตั้งหัววัดบนลิ่มซึ่งเจาะบนผนังอาคารหรือกำแพงหรือยึดหัววัดกับผนังอาคารหรือกำแพงด้วยวัสดุอื่นในลักษณะที่มั่นคง

ข้อ ๔ การตรวจวัดความสั่นสะเทือนกรณีนี้ ๑ ให้ดำเนินการดังนี้

(๑) การติดตั้งหัววัดความสั่นสะเทือนให้ดำเนินการตามข้อ ๓ โดยมีจุดตรวจวัดความสั่นสะเทือนกรณีนี้ ๑ ดังภาพที่ ๑

(ก) การตรวจวัดความสั่นสะเทือนบริเวณฐานรากหรือชั้นล่างของอาคาร ให้ติดตั้งหัววัดบริเวณอาคารด้านที่หันหน้าไปทางแหล่งกำเนิดความสั่นสะเทือน โดยติดตั้งหัววัดบนพื้นอาคารชั้นล่างบริเวณใกล้ฐานกำแพงนอกสุดของอาคารหรือบนผนังอาคารหรือกำแพงนอกสุดของอาคารหรือช่องเปิดบนผนังอาคารหรือกำแพงนอกสุดของอาคาร และตำแหน่งหัววัดต้องอยู่สูงจากพื้นอาคารหรือพื้นดินไม่เกิน ๐.๕ เมตร สำหรับอาคารซึ่งมีชั้นล่างเป็นบริเวณกว้าง ให้ตรวจวัดหลายๆ ตำแหน่งพร้อมๆ กัน

(ข) การตรวจวัดความสั่นสะเทือนบริเวณชั้นบนสุดของอาคาร ให้ติดตั้งหัววัดเข้ากับพื้นอาคารบริเวณที่ใกล้ผนังอาคารหรือกำแพงหรือบนผนังอาคารหรือกำแพงที่ชั้นบนสุดของอาคาร

(ค) การตรวจวัดความสั่นสะเทือนบริเวณพื้นอาคารในแต่ละชั้น ให้ติดตั้งหัววัดบริเวณกึ่งกลางพื้นอาคารในแต่ละชั้นยกเว้นฐานรากหรือชั้นล่างของอาคาร

- ๒ -

- (๑) ช่วงเวลาในการตรวจวัด ต้องครอบคลุมถึงระยะเวลาที่เกิดความสั่นสะเทือนที่ต้องการประเมินผล
- (๒) การบันทึกผล ให้บันทึกค่าความเร็วอนุภาคสูงสุดในแต่ละแกน

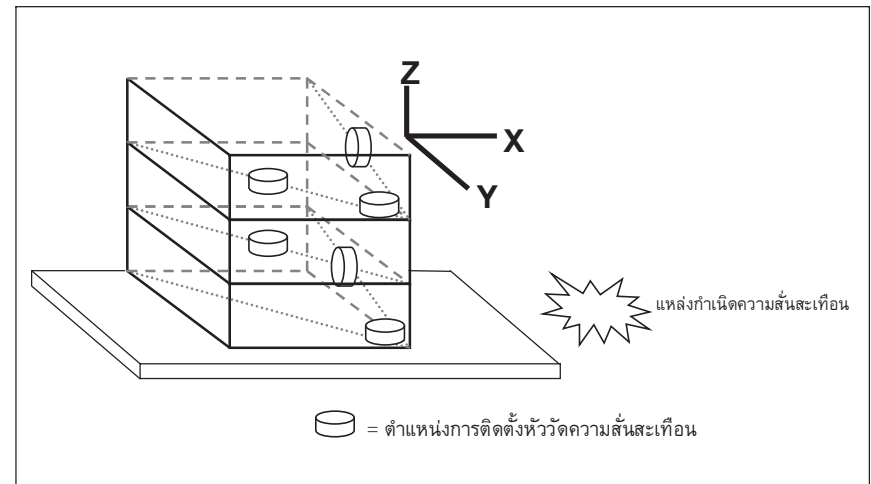

ภาพที่ ๑

ตัวอย่างจุดตรวจวัดความสั่นสะเทือนกรณีนี้ ๑

ข้อ ๕ การตรวจวัดความสั่นสะเทือนกรณีนี้ ๒ ให้ดำเนินการดังนี้

(๑) การติดตั้งหัววัดความสั่นสะเทือนให้ดำเนินการตามข้อ ๓ โดยมีจุดติดตั้งหัววัดความสั่นสะเทือนกรณีนี้ ๒ ดังภาพที่ ๒

(ก) การตรวจวัดบริเวณชั้นบนสุดของอาคารหรือบริเวณชั้นที่มีค่าความสั่นสะเทือนสูงสุด ให้ติดตั้งหัววัดเข้ากับพื้นอาคารบริเวณที่ใกล้ผนังอาคารหรือกำแพงหรือบนผนังอาคารหรือกำแพงที่ชั้นบนสุดของอาคารหรือบริเวณชั้นที่มีค่าความสั่นสะเทือนสูงสุด

(ข) การตรวจวัดบริเวณพื้นอาคารในแต่ละชั้น ให้ติดตั้งหัววัดบริเวณกึ่งกลางพื้นอาคารในแต่ละชั้นยกเว้นฐานรากหรือชั้นล่างของอาคาร

(๒) ช่วงเวลาในการตรวจวัด ต้องครอบคลุมถึงระยะเวลาที่เกิดความสั่นสะเทือนที่ต้องการประเมินผล

(๓) การบันทึกผล ให้บันทึกค่าความเร็วอนุภาคสูงสุดในแต่ละแกน

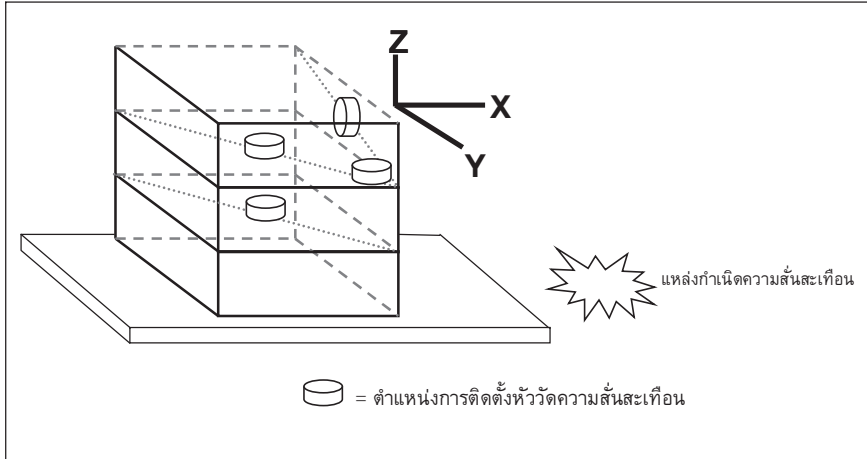

ภาพที่ ๒

ตัวอย่างจุดตรวจวัดความสั่นสะเทือนกรณีที่ ๒

ข้อ ๖ การประเมินผลของความสั่นสะเทือนต่ออาคารที่อาจมีขึ้นในอนาคต การติดตั้งหวััดความสั่นสะเทือนให้ดำเนินการตามข้อ ๓ โดยติดตั้งหวััดที่พื้นดินบริเวณที่อาจมีอาคารในอนาคตหรือที่ฐานรากหรือชั้นล่างของอาคารใกล้เคียงโดยให้แกนใดแกนหนึ่งขนานไปกับแนวแกนหลักของอาคารที่อาจมีขึ้นในอนาคต และได้รับผลกระทบจากความสั่นสะเทือน



ภาคผนวก 3-11

Guideline values for vibration velocity to be used when Evaluating effects
of long-term vibration on structures (DIN 4150-3: 1999-02, Germany)

Structural vibration

Part 3: Effects of vibration on structures

DIN
4150-3

ICS 91.120.25

Supersedes
May 1986 edition.

Erschütterungen im Bauwesen – Teil 3: Einwirkungen auf bauliche Anlagen

2 0 0 0 0 0 0

2004年6月3日

In keeping with current practice in standards published by the International Organization for Standardization (ISO), a comma has been used throughout as the decimal marker.

Contents

	Page		Page
Foreword	1	5.3 Effects on buried pipework	5
1 Scope	2	5.4 Measurement	5
2 Normative references	2	6 Evaluating effects of long-term vibration	5
3 Concepts	2	6.1 Effects on the structure as a whole	5
4 Principles of evaluating the effects of vibration on structures	2	6.2 Effects on floors	6
4.1 General	2	6.3 Effects on buried pipework	6
4.2 Determining stresses by measurement	3	6.4 Measurement	6
4.3 Determining stresses by analysis	3	Appendix A Sample test report form	7
4.4 Permissible stresses	3	Appendix B Measures for limiting the effects of vibration	8
4.5 Evaluating serviceability	3	Appendix C Effects of vibration on soil	9
4.6 Effects of vibration on soil	3	Appendix D Additional information on measurements on pipework and evaluation of frequencies	9
5 Evaluating effects of short-term vibration	3		
5.1 Effects on the structure as a whole	3		
5.2 Effects on floors	5		

Foreword

This standard has been prepared by Technical Committee *Schwingungsfragen im Bauwesen; Einwirkungen auf bauliche Anlagen* of the *Normenausschuß Bauwesen* (Building and Civil Engineering Standards Committee).

Amendments

The following changes have been made to the May 1986 edition.

- The standard now also covers the effects of vibration on buried pipework.
- The standard has been revised in form and content to reflect the current state of the art.

Previous editions

DIN 4150-3: 1975-09, 1986-05.



Continued on pages 2 to 11.

Translation by DIN-Sprachendienst.

In case of doubt, the German-language original should be consulted as the authoritative text.

1 Scope

This standard specifies a method of measuring and evaluating the effects of vibration on structures designed primarily for static loading. It applies to structures which do not need to be designed to specific standards or codes of practice as regards dynamic loading.

This standard gives guideline values which, when complied with, will not result in damage that will have an adverse effect on the structure's serviceability. In some cases, guideline values for a simplified evaluation are also given.

2 Normative references

This standard incorporates, by dated or undated reference, provisions from other publications. These normative references are cited at the appropriate places in the text, and the titles of the publications are listed below. For dated references, subsequent amendments to or revisions of any of these publications apply to this standard only when incorporated in it by amendment or revision. For undated references, the latest edition of the publication referred to applies.

- DIN 1311-1 Vibration and shock – Vibration systems – Concepts, classification*)
- DIN V 4150-1 Structural vibration – Principles and measurement of vibration parameters**)
- DIN 4150-1 Structural vibration – Preliminary measurement of vibration parameters*)
- DIN 45669-1 Mechanical vibration and shock measurement – Measuring equipment
- DIN 45669-2 Mechanical vibration and shock measurement – Measurement procedure
- DIN EN 1594 Gas supply systems – Pipelines – Maximum operating pressure over 16 bar – Functional requirements*)

3 Concepts

For the purposes of this standard, the following definitions apply in addition to those defined in DIN 1311-1.

3.1 Vibration

Mechanical vibration of solid bodies which may cause damage or discomfort.

3.2 Damage

Any permanent effect of vibration that reduces the serviceability of a structure or one of its components.

3.3 Guideline value

A value obtained through experience; compliance with this value ensures that damage will not occur.

3.4 Short-term vibration

Vibration which does not occur often enough to cause structural fatigue and which does not produce resonance in the structure being evaluated.

3.5 Long-term vibration

All types of vibration not covered by the definition of 'short-term vibration' in subclause 3.4.

4 Principles of evaluating the effects of vibration on structures

4.1 General

Clauses 5 and 6 specify methods of measuring and evaluating vibration parameters. If these methods are not used, then the dynamic stresses occurring in the structure are to be determined by measurement or analysis (e.g. as in subclauses 4.2 and 4.3, respectively) and the results then compared with the permissible stresses, taking their frequency of occurrence into account. Note that the methods described in subclauses 4.2 and 4.3 are not suitable for assessing minor damage as defined in subclause 4.5.

Sometimes, vibration cannot be classified as being only short-term or only long-term as defined in subclauses 3.4 and 3.5, respectively. In such cases, it shall be evaluated on the basis of both clause 5 and clause 6.

*) Currently at draft stage.

**) 1975 edition.

Where necessary, foundation displacement as an indirect consequence of vibration shall also be taken into consideration (cf. Appendix C).

4.2 Determining stresses by measurement

By measuring the strain in a vibrating building component and applying the mass law, the stresses present can be inferred.

The amplitude and frequency of the measured vibration displacement, velocity or acceleration can be used in stress/strain calculations.

The stresses in beams and slabs vibrating close to resonance can be approximated on the basis of the vibration velocity amplitude, provided the measurement is made at the point of the greatest amplitude. In this case, the boundary conditions and stiffness of the component need not be known (cf. subclause 6.2).

4.3 Determining stresses by analysis

The analysis of stresses shall be performed using state-of-the-art methods. Values used in the analysis may be obtained by means of the predictive method described in DIN V 4150-1 or DIN 4150-1.

4.4 Permissible stresses

Verification of stability shall be carried out using the safety factors specified in the relevant standards and regulations for additional dynamic loading, taking into account the type and duration of the dynamic loads imposed, the measurement method, the characteristics of the building materials and the type of construction. If necessary, fatigue strength shall also be verified. Stress-number curves may be used to establish, as a function of the number of expected stress reversals, the stress limits, stress amplitudes, limits of strain and similar parameters for the building materials, building components and junctions.

A detailed analysis of fatigue strength may be dispensed with if, for the stability analysis, the dynamic load components are multiplied by a factor of 3.

Fatigue analysis is not required if the dynamic load component is less than 10 % of the permissible static stress.

4.5 Evaluating serviceability

Examples of a reduction in the serviceability of a building or building component due to the effects of vibration include:

- the impairment of the stability of the building and its components;
- a reduction in the bearing capacity of floors.

For structures as in lines 2 and 3 of table 1, the serviceability is considered to have been reduced if

- cracks form in plastered surfaces of walls;
- existing cracks in the building are enlarged;
- partitions become detached from loadbearing walls or floors.

These effects are deemed 'minor damage'.

4.6 Effects of vibration on soil

Strong vibration can cause settlement of soil, primarily in the case of loose to medium-dense, non-cohesive soil such as sand and gravel; this can also lead to foundation settlement, especially where there is frequent vibration or uniformly graded sand or soil beneath the groundwater level. For more information, see Appendix C.

5 Evaluating effects of short-term vibration

5.1 Effects on the structure as a whole

Numerous measurements of vibration velocity in building foundations have provided empirical values which give guidance on the evaluation of short-term structural vibration. Evaluations as in this standard are based on the maximum absolute value of the velocity signals, $v_{i, \max}$, for the three components (where $i = x, y$ or z) of the unweighted velocity signals, $v_i(t)$, measured on the building foundation (this parameter is referred to below as v_i for short). See subclause 5.4 for details of measurement.

The vibration measured in the plane of the highest floor resting on external walls also provides significant information for this evaluation, taking the maxima of the two horizontal components as a basis. Measurements taken at this point in accordance with subclause 5.4 may be used to determine the horizontal response of the structure to the excitation at the foundation.

Table 1 and figure 1 give guideline values for v_i at the foundation and in the plane of the highest floor of various types of building. Experience has shown that if these values are complied with, damage that reduces the serviceability of the building will not occur. If damage nevertheless occurs, it is to be assumed that other causes are responsible. Exceeding the values in table 1 does not necessarily lead to damage; should they be significantly exceeded, however, further investigations are necessary.

Table 1: Guideline values for vibration velocity to be used when evaluating the effects of short-term vibration on structures

Line	Type of structure	Guideline values for velocity, v_i , in mm/s			
		Vibration at the foundation at a frequency of			Vibration at horizontal plane of highest floor at all frequencies
		1 Hz to 10 Hz	10 Hz to 50 Hz	50 Hz to 100 Hz*)	
1	Buildings used for commercial purposes, industrial buildings, and buildings of similar design	20	20 to 40	40 to 50	40
2	Dwellings and buildings of similar design and/or occupancy	5	5 to 15	15 to 20	15
3	Structures that, because of their particular sensitivity to vibration, cannot be classified under lines 1 and 2 and are of great intrinsic value (e.g. listed buildings under preservation order)	3	3 to 8	8 to 10	8

*) At frequencies above 100 Hz, the values given in this column may be used as minimum values.

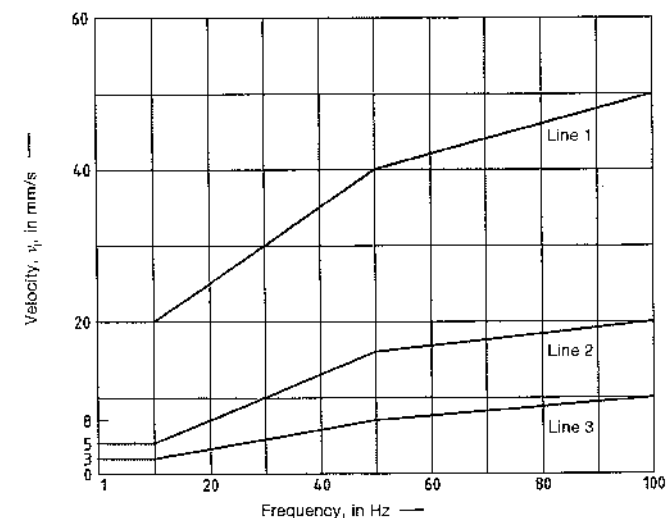

Figure 1: Curves for guideline values specified in table 1 for velocities measured at the foundation

To determine which frequency ranges shown in table 1 apply, take the frequency which occurs within the relevant velocity range, special care being necessary in the measurement of low frequencies. For analytical purposes, the character of the signal shall also be taken into consideration, for instance by means of suitable data windows (cf. Appendix D).

For civil engineering structures (e.g. reinforced concrete constructions used as abutments or foundation pads), the values in line 1 of table 1 may be increased by as much as a factor of two, provided no hazards arise as a result of mechanical processes in the ground.

5.2 Effects on floors

Where short-term vibration causes floors to vibrate, if v_z is no greater than 20 mm/s when measured at the point of maximum velocity (which is usually at the centre of the floor), a reduction in the serviceability of the floor is not to be expected. In the case of buildings as in line 3 of table 1, it may be necessary to lower this value to prevent minor damage.

5.3 Effects on buried pipework

Table 2 gives guideline values for evaluating the effects of vibration on buried pipework. It is assumed that the pipes have been manufactured and laid using current technology; if this is not the case, special considerations will have to be made. Additional considerations need also be made where mechanical processes in the ground could have deleterious effects on pipes, or where there are different stress conditions at junctions (e.g. junctions with the structure).

The values given in table 1 for foundations also apply to the first two metres (nearest the building) of gas and water service pipes. For information regarding gas supply pipelines, see DIN EN 1594.

Drain pipes shall be evaluated using the values given in line 3 of table 2.

Table 2: Guideline values for vibration velocity to be used when evaluating the effects of short-term vibration on buried pipework

Line	Pipe material	Guideline values for velocity measured on the pipe, v_p , in mm/s
1	Steel (including welded pipes)	100
2	Clay, concrete, reinforced concrete, pre-stressed concrete, metal (with or without flange)	80
3	Masonry, plastic	50

5.4 Measurement

Instruments used to perform measurements as in this standard shall meet the requirements specified in DIN 45669-1, and the procedure shall be as in DIN 45669-2. To measure vibration in foundations, the pick-ups for the three directions of measurement shall be placed close together on the ground floor of the building to be investigated, either at the foundation of the outer wall, on the outer wall itself, or in a recess in that wall. In buildings without a basement, the point of measurement shall be no more than 0,5 m above the ground. Measurement points shall preferably be on the side of the structure that faces the source of excitation. The time history of the vertical vibration (z-axis) and horizontal vibration (x- and y-axes, at right angles to each other) shall be recorded, with one of the directions of measurement running parallel to a side wall of the building. For structures with a large ground floor area, simultaneous measurements shall be made at several locations.

In addition to the measurements made on the foundation and the highest floor, a measurement in the vertical direction may also have to be made on the floors on which the strongest vibration is expected; in this case, the point of measurement should be in the centre of the floor (cf. subclause 5.2).

Pick-ups for measurements in the highest floor shall be placed on or immediately next to structural masonry so that the two horizontal directions of measurement, x and y, are at right angles to each other, with one direction running parallel to a side wall.

When carrying out measurements on pipework, pick-ups shall be placed directly on the pipes whenever possible. As an alternative, the pick-up may be placed on the ground surface directly above the pipe, although in this case, it is only possible to make estimates (see Appendix D.1).

A test report as in Appendix A shall be drawn up for each measurement.

6 Evaluating effects of long-term vibration

6.1 Effects on the structure as a whole

Table 3 gives guideline values for the highest value of the two horizontal components measured in the top floor, for different types of building. Experience has shown that if these values are complied with, damage will not occur. Exceeding the values in table 3 slightly does not necessarily lead to damage. Should they be considerably exceeded, the stresses may be determined as described in subclauses 4.2 and 4.3 and evaluated as in

subclause 4.4. In the case of multi-storey frame structures, the dynamic stress component can also be determined from the relative displacement of the ends of the vertical members.

If a building is subjected to harmonic vibration, then the maximum values can also occur in floors other than the top floor, or in the foundation. The values given in table 3 also apply in these cases.

When other points of reference are used, separate analysis is required.

Table 3: Guideline values for vibration velocity to be used when evaluating the effects of long-term vibration on structures

Line	Type of structure	Guideline values for velocity, v_z , in mm/s, of vibration in horizontal plane of highest floor, at all frequencies
1	Buildings used for commercial purposes, industrial buildings, and buildings of similar design	10
2	Dwellings and buildings of similar design and/or occupancy	5
3	Structures that, because of their particular sensitivity to vibration, cannot be classified under lines 1 and 2 and are of great intrinsic value (e.g. listed buildings under preservation order)	2,5

6.2 Effects on floors

To evaluate vibration in components such as floors and walls, the dynamic loading may be determined as in subclauses 4.2 and 4.3.

In the case of flexural vibration close to resonance, which often occurs when floors vibrate at high magnitudes, the additional dynamic stress can be approximated using the method mentioned in subclause 4.2 as described below.

For beams and one-way spanning solid slabs of rectangular cross section (i.e. $y_{\text{max}}/i = 1,73$, where y_{max} is the outer fibre distance and i is the radius of inertia) with a constant stiffness and weight loading, and for vibration with a natural mode, the maximum bending stress, σ_{max} , is defined by equation (1), regardless of the dimensions of the vibrating system:

$$\sigma_{\text{max}} = 1,73 (E_{\text{dyn}} \rho G_{\text{tot}} / G_{\text{beam}})^{0,5} k_p \dot{v}_{\text{max}} \quad (1)$$

where

\dot{v}_{max} is the peak velocity along the beam length;

E_{dyn} is the dynamic modulus of elasticity of the material;

ρ is the material density;

$G_{\text{tot}}/G_{\text{beam}}$ is the coefficient of loading, where the beam is to accommodate evenly distributed loads in addition to its self-weight;

G_{tot} is the self-weight of the beam, plus other loads;

k_p is the eigenmode coefficient.

The eigenmode coefficient is dependent on the boundary conditions and the degree of the mode. Both of these have only a slight influence; however, in practice, the value for k_p lies between 1 and 1,3. For two-way spanning slabs, the bending stress so calculated is also to be considered a maximum.

Experience has shown that vertical vibration velocities up to 10 mm/s do not cause damage in floors of structures as in lines 1 and 2 of table 3, even if the maximum design stresses are fully utilized. Such vibration is very clearly perceptible. For structures as in line 3 of table 3, no guideline value can be given for vertical vibration.

Minor damage (cf. subclause 4.5) should not be automatically attributed to dynamic loading and further investigations are necessary.

6.3 Effects on buried pipework

The guideline values given in table 2 may be reduced by 50 % without further analysis when evaluating the effects of long-term vibration on buried pipework.

The restrictions given in subclause 5.3 apply here by analogy.

6.4 Measurement

If a building is subjected to harmonic vibration, measurements shall be taken on several floors simultaneously in order to correctly determine the vibrational mode. For vibration having the lowest natural mode, it is normally

sufficient to take measurements on the top floor. The lowest natural frequency of horizontal vibration in buildings with about five or more storeys, f_p in Hz, may be taken to be approximately $10/n$ (where n is the number of storeys).

When evaluating horizontal vibration in the structure as a whole, it may be necessary in special cases to take into account possible rotational movements in the floor plane and any rigid rotation.

The natural frequency of floors is normally greater than 10 Hz, and in most cases, only vertical movements are significant. The vertical vibration shall thus be measured at the point of maximum velocity, which is usually at the centre of the floor.

A test report as in Appendix A shall be drawn up for each measurement.

Appendix A

Sample test report form

The test report shall include the information listed below.

Table A.1: Test report form

Line	Type of information	Details
1	General: a) Testing agency b) Client c) Contract identification d) Person carrying out measurement e) Time and date of measurement	
2	Type of vibration: a) Source b) Operating conditions	Blasting (charge, ignition stages, number of drill holes, series, etc.) Pile driving (equipment used, type of pile used) Machinery (speed, load, etc.) Traffic (rail traffic, trucks, etc.) Frequency of occurrence
3	Structure: a) Designation b) Classification c) Description	Address Type of building according to the tables in this standard Type of structure, size, foundation, structural condition
4	Site and location a) of source of vibration b) of the measurement points and their distance from the source, and measurement direction	Sketches giving heights
5	Environmental conditions	Details of rock and soil, ground water, structural condition of building, weather conditions (frost, storm, etc.), extraneous sources of vibration (e.g. traffic)
6	Subjective observations	Perceptible secondary effects (e.g. rattling of objects)
7	Measuring chain: a) Pick-ups, natural frequency of equipment, damping coefficient, frequency response, operating frequency range b) Signal conditioning equipment c) Recording devices d) Tools for analysis	Accelerators, velocity or displacement pick-ups Filters, amplifiers Magnetic tape recorder, plotters, PCs Frequency analyzers, software
8	Results of measurement: a) Measured quantities and frequencies b) Derived quantities c) Duration and occurrence of effects	
9	Signatures	

Appendix B

Measures for limiting the effects of vibration

Normally, vibration is transmitted through the ground and decays with increasing distance from its source. For this reason, the effects of vibration can be reduced by increasing the distance between the vibration source and receiver. (Airborne vibration plays a role only under special circumstances.)

The following measures may be used to limit the effects of vibration.

B.1 Measures taken at the vibration source

B.1.1 Measures against stationary vibration with harmonics, generated by machinery (e.g. oscillating screens, motors, compressors, sawmills)

- Balance machines.
- Provide or improve balancing systems.
- Change the speed, where resonance occurs.
- Isolate against vibration by placing the installation on an elastic element (for excitation at frequencies over 3 Hz).

B.1.2 Measures against shocks generated by machinery (e.g. forge hammers, presses, mills)

Isolate the installation against vibration.

B.1.3 Measures against vibration generated by traffic

- Build and maintain smooth road surfaces.
- Regularly maintain tracks of railways.
- Regularly maintain running gear of rail vehicles.
- Isolate railways against vibration.
- Reduce speed.

B.1.4 Measures against vibration generated by blasting

Modify the blasting technique (e.g. a different charge for each ignition stage, different firing orders or hole depths).

B.1.5 Measures against vibration generated by construction work

- Switch to low-vibration techniques.
- Use vibration hammers having higher vibration frequencies.
- Avoid resonance.

B.2 Measures taken at the vibration receiver (structure)

- Fit the structure with dynamic vibration absorbers (especially effective against resonance and where there is minimal damping in the structure).
- Isolate the structure against vibration (for excitation frequencies above 5 Hz).
- Adapt the structure to avoid resonance.

B.3 Measures taken along the transmission path

- Increase the distance between the source and the receiver (structure).
- In special cases, dig trenches or fit elements in the ground near the vibration source or the structure. Where the foundation may be susceptible to differential settlement, adequate measures should be taken to strengthen the foundation accordingly (e.g. by sinking a deep foundation).

Appendix C

Effects of vibration on soil

Non-cohesive soil tends to settle, for instance when vibrating rams are used nearby to drive sheet piling. For this reason, the distance between the vibration source and the building foundation should be such that an angle of at least 30° to the vertical is formed as shown in figure C.1. For piling extending below the groundwater table, an angle of 45° is more suitable, as shown in the figure.

This tendency is considerably lower in the case of percussive driving methods (e.g. when using diesel or pneumatic rams).

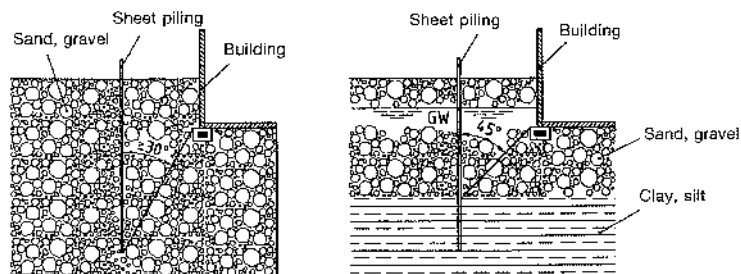

GW – Groundwater table

Figure C.1: Distance between sheet piling and building (schematic)

Even at great distances from the vibration source, vibration-induced foundation settlement can still occur at vibration severities which are normally not expected to cause structural damage. For this to occur, the soil has to be very sensitive to vibration (as is non-cohesive, uniformly graded sand or silt, for instance), and the vibration has to be continuous or frequent.

Since few investigations have been made regarding dynamically-induced settlement, it is recommended that expert advice be sought.

Another effect vibration has on soil is liquefaction, when sand or silt at the groundwater level suddenly loses its bearing capacity as a result of dynamic effects. During earthquakes, this process can lead to damage as serious as the collapse of buildings. Since the vibration covered by this standard normally lies well under the vibration magnitudes which occur during strong earthquakes, these effects should only be expected under the most unfavourable circumstances.

Appendix D

Additional information on measurements on pipework and evaluation of frequencies

D.1 Vibration measurements on pipework

Measurements carried out to evaluate the effects of vibration on pipework should preferably be performed directly on the pipes. Wherever possible, buried pipes should be exposed only at the point of measurement. The pick-up should be mounted as described in subclause 5.3 of DIN 45689-2. The time history of the vibration should be measured in the x , y and z directions, one of which should run along the pipe axis.

Any insulation at the point of measurement should be removed, although thin coatings have little effect on results. To provide the pick-up with a flat support surface, a concrete or plaster base may be mounted on the pipe.

Often, mounting pick-ups directly on the pipe can be quite involved. Where the vibration source is not immediately next to the pipework, or is nearby but much deeper than the pipes, measurements can be made on the ground surface. Previous investigations have shown that vibration measured on the surface is usually greater than that measured directly on pipes.

D.2 Role of frequency in evaluations

Table 1 gives guideline values for vibration at foundations as a function of frequency. It is assumed the following procedures will be carried out:

- 1) Finding the maximum velocity values over the time, $v_i(t)$.
- 2) Determining the significant frequencies, f_i , over $v_i(t)$.
- 3) Comparing the maximum velocities, v_i , with the values given in table 1 for this significant frequency.

NOTE: Narrow-band spectra are particularly suited for determining frequencies f_i . To reduce distortions of the spectra caused by the duration and form of the data window, the location and length of the latter have to be fitted to the time history, $v_i(t)$. Frequency weighting is not necessary.

EXAMPLE: When a construction machine is started up, short-term vibration occurs. The vibration components, $v_x(t)$, $v_y(t)$, and $v_z(t)$, measured in the foundation of a nearby building have qualitatively similar time histories, as have the spectra. The maximum value of the vertical component, v_z , is considerably greater than those for v_x and v_y ; the horizontal components are therefore disregarded. Figure D.1 shows the time history of the vertical component $v_z(t)$ with a maximum value of 5,1 mm/s.

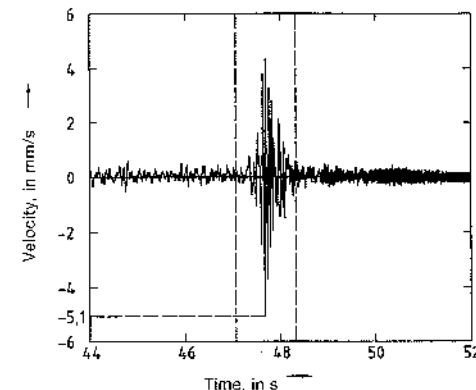

Figure D.1: Time history of the vertical vibration component, with a maximum of 5,1 mm/s

The main section of the vibration signal is enclosed by dashed lines and is enlarged in figure D.2.

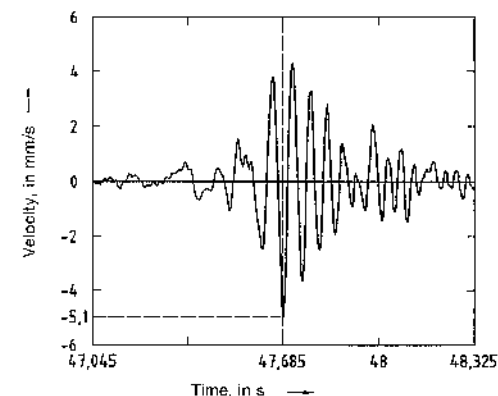

Figure D.2: Enlargement of 1,28 s section of time history shown in figure D.1

Before being transformed into a frequency range, the time history illustrated in figure D.2 is multiplied by the shifted Hanning window shown in figure D.3, given by

$$h_w(t) = \begin{cases} (1 - \cos(2\pi(t - t_0)/T_0))/2 & \text{for } t_0 \leq t \leq T_0 + t_0 \\ 0 & \text{otherwise} \end{cases}$$

The peak of the Hanning window corresponds to the maximum of v_z ; the length of the window has been adjusted to the length of the enlargement in figure D.2 (1,28 s).

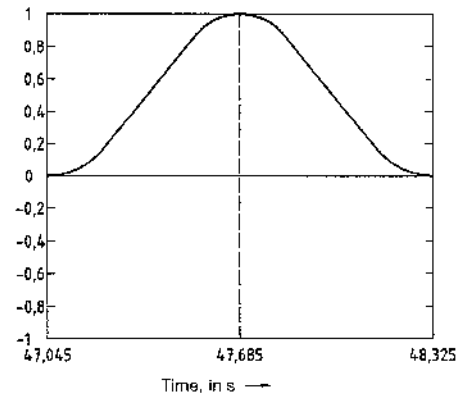

Figure D.3: Hanning window, ($h_w(t)$), fitted to $v_z(t)$ (with $t_0 = 47,045$ s and $T_0 = 1,28$ s)

The product of $h_w(t)$ and $v_z(t)$ is transformed into a frequency spectrum using a discrete Fourier transformation. The spectrum is shown in figure D.4 as a normalized spectrum where the maximum of f_z is 16,5 Hz.

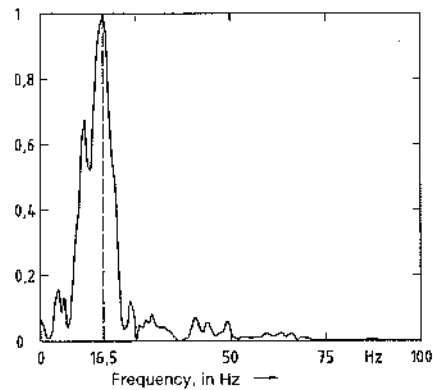

Figure D.4: Normalized spectrum

The value given in line 2 of table 1 for a dwelling and a frequency of 16,5 Hz is 6,6 mm/s. The measured maximum of 5,1 mm/s lies beneath this value.



ภาคผนวก 3-12

มาตรฐานคุณภาพในแหล่งน้ำผิวดิน ฉบับที่ 8 (พ.ศ. 2537)

(ฅ) แหล่งน้ำประเภทที่ ฅ ได้แก่ แหล่งน้ำที่ได้รับน้ำทิ้งจากกิจกรรมบางประเภท และสามารถปนประยชนเพื่อการคมนาคม

ข้ ๖ คุณภาพน้ำในแหล่งน้ำประเภทที่ ๒ต้องมีสภาพตามธรรมชาติ และสามารถปนประยชนได้ตามข้อ ๓ (๒)

ข้ ๗ คุณภาพน้ำในแหล่งน้ำประเภทที่ ๓ ต้องมีมาตรฐานดังต่อไปนี้

(๒) ไม่มีวัตถุหรือสิ่งของที่เกิดจากการกระทำของมนุษย์4จะทำให้ สี กลิ่น และรสของน้ำเปลี่ยนไปตามธรรมชาติ

(๓) อุณหภพ (Ncl ocrTure) ไม่สงกว่าอุณหภพตามธรรมชาติเกิน ๔ องศา4 ล่ยส

(๔) ความเป้นกรดและด่าง (oA) มีาระหว่าง ฅ.๑ พ.๑

(๕) ออก4เจนละลาย (๕E) มีค่าไม่น้อยกว่า 1.๑ มิลลิกรัมต่อลิตร

(ฅ) บี2๑ดี (๗E๕) มีค่าไม่เกินกว่า ๒ฅ มิลลิกรัมต่อลิตร

(โ) แบคทีเรียกลุ่ม2คลิLอรัมทั้งหมด (NntTi ๔nighrl ๗TatcrGT) มีค่าไม่เกินกว่า ฅ๑๑ เอ็ม.พี.เอ็น. ต่อ ๒๑๑ มิลลิตร

(ซ) แบคทีเรียกลุ่ม1คอล2คลิLอรัม (-caTi ๔nighrl ๗TatcrGT) มีค่าไม่เกินกว่า ๒๑๑ เอ็ม.พี.เอ็น. ต่อ ๒๑๑ มิลลิตร

() ไนเตรต (DE) ในหน่วยไน2ตรเจน มีค่าไม่เกินกว่า ฅ.๑ มิลลิกรัมต่อลิตร

(พ) แอม2มเนีย (DA) ในหน่วยไน2ตรเจน มีค่าไม่เกินกว่า ๑.ฅ มิลลิกรัมต่อลิตร

(๒๑) 1นอล (Ffcmis) มีค่าไม่เกินกว่า ๑.๑ฅ มิลลิกรัมต่อลิตร

(๒๒) ทองแดง (๔u) มีค่าไม่เกินกว่า ๑.๒ มิลลิกรัมต่อลิตร

(๒๓) นิกเกิล (Dy) มีค่าไม่เกินกว่า ๑.๒ มิลลิกรัมต่อลิตร

(๒๔) แมงกานีส (Cm) มีค่าไม่เกินกว่า ๒๑ มิลลิกรัมต่อลิตร

(๒๕) สังกะสี (Rn) มีค่าไม่เกินกว่า ๒๑ มิลลิกรัมต่อลิตร

(๒ฅ) แคลเมียม (๔b) ในน้ำที่มีความกระด้างในรพของ ๔T๔E ไม่เกินกว่า ๒๑๑ มิลลิกรัมต่อลิตร มีค่าไม่เกินกว่า ๑.๑ฅ มิลลิกรัมต่อลิตร และในน้ำที่มีความกระด้างในรพของ ๔T๔E เกินกว่า ๒๑๑ มิลลิกรัมต่อลิตร มีค่าไม่เกินกว่า ๑.๑ฅ มิลลิกรัมต่อลิตร

(๒โ) 2ครเมียมชนิดเก้4วาเส้นท (๔r AcyTvTicm) มีค่าไม่เกินกว่า ๑.๑ฅ มิลลิกรัมต่อลิตร

(๒ซ) ตะกั่ว (FZ) มีค่าไม่เกิน ๑.๑ฅ มิลลิกรัมต่อลิตร

(๒) พรอททั้งหมด (NntTi Ae) มีค่าไม่เกินกว่า ๑.๑๑๓ มิลลิกรัมต่อลิตร

(๒พ) สารหนพ(๖s) มีค่าไม่เกินกว่า ๑.๑๒ มิลลิกรัมต่อลิตร

(๓๑) 4ยาไนค (๔๔Tm๒c) มีค่าไม่เกินกว่า ๑.๑๑ฅ มิลลิกรัมต่อลิตร

(๓๒) กัมมันตภาพรังสี (HTb๒nTat๒y๒๒) มีค่ารังสีแอล4 (๖iofT) ไม่เกินกว่า ๑.๒ เบคเคอเรลต่อลิตร และรังสีเบตา (๗๔T) ไม่เกินกว่า ๒๑ เบคเคอเรลต่อลิตร

(๓๓) สารอ์คัรพืษและสัตว์ชนิดที่มีคลอรีนทั้งหมด (NntTi EreTm๒afin๒r๒c F๔st๒๒cs) มีค่าไม่เกินกว่า ๑.๑ฅ มิลลิกรัมต่อลิตร

(๓๔) ดีดีที (๕๕N) มีค่าไม่เกินกว่า ๒๑ ไม2ครกรัมต่อลิตร

(๓๕) บีเอซ4ชนิดแอล4 (๖iofT ๗A๔) มีค่าไม่เกินกว่า ๑.๑๓ ไม2ครกรัมต่อลิตร

(๓ฅ) คิลดริน (๕๒ib๒๒n) มีค่าไม่เกินกว่า ๑.๒ ไม2ครกรัมต่อลิตร

(๓โ) อัลดริน (๖ib๒๒n) มีค่าไม่เกินกว่า ๑.๒ ไม2ครกรัมต่อลิตร

(๓ซ) G๒ปตาคลอร (AcotTaf inr) และG๒ปตาคลอรอีปอก4ค (AcotTaf inrcon๒๒c) มีค่าไม่เกินกว่า ๑.๓ ไม2ครกรัมต่อลิตร

(๓) เอนดริน (, n๒r๒๒n) ไม่สามารถรพได้ตามวิธีการตรวจสอบที่กำหนด

ข้ ๗ คุณภาพน้ำในแหล่งน้ำประเภทที่ ๔ ต้องมีมาตรฐานตาม ข้อ ๕ เว้นแต่

(๒) ออก4เจนละลาย มีค่าไม่น้อยกว่า ๕.๑ มิลลิกรัมต่อลิตร

(๓) บี2๑ดี มีค่าไม่เกินกว่า ๓.๑ มิลลิกรัมต่อลิตร

(๔) แบคทีเรียกลุ่ม2คลิLอรัมทั้งหมด มีค่าไม่เกินกว่า ๓๑๑๑ เอ็ม.พี.เอ็น. ต่อ ๒๑๑ มิลลิตร

(๕) แบคทีเรียกลุ่ม1คอล2คลิLอรัม มีค่าไม่เกินกว่า ๕๑๑๑ เอ็ม.พี.เอ็น. ต่อ ๒๑๑ มิลลิตร

ข้ ๘ คุณภาพน้ำในแหล่งน้ำประเภทที่ ๕ ต้องมีมาตรฐานตามข้อ ๕ (๒) W (ฅ) และ () W (๓) เว้นแต่

(๒) ออก4เจนละลาย มีค่าไม่น้อยกว่า ๓.๑ มิลลิกรัมต่อลิตร

ข้อ ๘๕ การเก็บตัวอย่างน้ำตามข้อ ๗ และการตรวจสอบคุณภาพน้ำตามข้อ ๒๒ จะต้องเป็นไปตามวิธีการมาตรฐานสำหรับการวิเคราะห์น้ำและน้ำเสีย (MTHbTb C ctf nbs chr , yTl gnIlgm nd P Tlcr Tnb P Tstcx Tlcr) 4๗ ๖1 crgTm FuZig AcTitf ๖ssnagIlgm และ ๖1 crgTmP Tlcr P nrhs ๖ssnagIlgm กับ P Tlcr Fniiutgm๘nnnmi - cbcrlIlgm ของสหรัฐอเมริกา ร่วมกันกำหนดไว้ด้วย

ประกาศ ณ วันที่ ๓๑ มกราคม พ.ศ. ๒๕๔๕
ชวน หลีกภัย
นายกรัฐมนตรี
ประธานคณะกรรมการสิ่งแวดล้อมแห่งชาติ

(ประกาศในราชกิจจานุเบกษา เล่ม ๑๑๑ ตอนที่ ๑๖ ง วันที่ ๒๔ กุมภาพันธ์ ๒๕๓๙)

ภาคผนวก 3-13

มาตรฐานน้ำทิ้งตามประกาศกระทรวงอุตสาหกรรม เรื่อง กำหนดมาตรฐานควบคุม
การระบายน้ำทิ้งจากโรงงาน พ.ศ. 2560

ประกาศกระทรวงอุตสาหกรรม
เรื่อง กำหนดมาตรฐานควบคุมการระบายน้ำทิ้งจากโรงงาน
พ.ศ. ๒๕๖๐

โดยที่เป็นการสมควรปรับปรุงการกำหนดมาตรฐานควบคุมการระบายน้ำทิ้งจากการประกอบกิจการโรงงาน เพื่อให้มีค่ามาตรฐานและวิธีการตรวจสอบน้ำทิ้งจากโรงงานให้เหมาะสมและเป็นไปตามมาตรฐานสากล รวมถึงเป็นการควบคุมการระบายน้ำทิ้งจากโรงงาน อาศัยอำนาจตามความในข้อ ๑๔ แห่งกฎกระทรวงฉบับที่ ๒ (พ.ศ. ๒๕๓๕) ออกตามความในพระราชบัญญัติโรงงาน พ.ศ. ๒๕๓๕ ที่ระบุว่า “ห้ามระบายน้ำทิ้งออกจากโรงงาน เว้นแต่ได้ทำการอย่างใดอย่างหนึ่งหรือหลายอย่างจนน้ำทิ้งนั้นมีลักษณะเป็นไปตามที่รัฐมนตรีกำหนดโดยประกาศในราชกิจจานุเบกษา แต่ทั้งนี้ต้องไม่ใช้วิธีทำให้เจือจาง (dilution)” รัฐมนตรีว่าการกระทรวงอุตสาหกรรมจึงออกประกาศ ดังต่อไปนี้

ข้อ ๑ ประกาศนี้เรียกว่า “ประกาศกระทรวงอุตสาหกรรม เรื่อง กำหนดมาตรฐานควบคุมการระบายน้ำทิ้งจากโรงงาน พ.ศ. ๒๕๖๐”

ข้อ ๒ ประกาศนี้ใช้บังคับตั้งแต่วันที่ ๗ มิถุนายน พ.ศ. ๒๕๖๐ เป็นต้นไป

ข้อ ๓ ให้ยกเลิกประกาศกระทรวงอุตสาหกรรม ฉบับที่ ๒ (พ.ศ. ๒๕๓๕) ออกตามความในพระราชบัญญัติโรงงาน พ.ศ. ๒๕๓๕ เรื่อง กำหนดคุณลักษณะของน้ำทิ้งที่ระบายออกจากโรงงาน ลงวันที่ ๑๔ มิถุนายน พ.ศ. ๒๕๓๕

ข้อ ๔ ในประกาศนี้

“โรงงาน” หมายความว่า โรงงานจำพวกที่ ๑ จำพวกที่ ๒ จำพวกที่ ๓ ตามกฎหมายว่าด้วยโรงงาน

“น้ำทิ้ง” หมายความว่า น้ำที่เกิดจากการประกอบกิจการโรงงาน น้ำจากการใช้น้ำของคนงาน หรือน้ำจากกิจกรรมอื่นในโรงงาน ที่จะระบายออกจากโรงงาน หรือเขตประกอบการอุตสาหกรรม

ข้อ ๕ มาตรฐานน้ำทิ้ง ต้องมีคุณภาพ ดังต่อไปนี้

๕.๑ ความเป็นกรดและด่าง (pH) ตั้งแต่ ๕.๕ ถึง ๙.๐

๕.๒ อุณหภูมิ (Temperature) ไม่เกิน ๔๐ องศาเซลเซียส

๕.๓ สี (Color) ไม่เกิน ๓๐๐ เอดีเอ็มไอ

๕.๔ ของแข็งละลายน้ำทั้งหมด (Total Dissolved Solids หรือ TDS) มีค่าดังนี้

(๑) กรณีระบายลงแหล่งน้ำ ต้องไม่เกิน ๓,๐๐๐ มิลลิกรัมต่อลิตร

(๒) กรณีระบายลงแหล่งน้ำที่มีค่าของแข็งละลายน้ำทั้งหมดเกินกว่า ๓,๐๐๐

มิลลิกรัมต่อลิตร ค่าของแข็งละลายน้ำทั้งหมดในน้ำทิ้งที่จะระบายได้ต้องมีค่าเกินกว่าค่าของแข็งละลายน้ำทั้งหมดที่มีอยู่ในแหล่งน้ำนั้นไม่เกิน ๕,๐๐๐ มิลลิกรัมต่อลิตร

- ๕.๕ ของแข็งแขวนลอยทั้งหมด (Total Suspended Solids) ไม่เกิน ๕๐ มิลลิกรัมต่อลิตร
- ๕.๖ บีโอดี (Biochemical Oxygen Demand) ไม่เกิน ๒๐ มิลลิกรัมต่อลิตร
- ๕.๗ ซีโอดี (Chemical Oxygen Demand) ไม่เกิน ๑๒๐ มิลลิกรัมต่อลิตร
- ๕.๘ ซัลไฟด์ (Sulfide) ไม่เกิน ๑ มิลลิกรัมต่อลิตร
- ๕.๙ ไซยาไนด์ (Cyanides CN) ไม่เกิน ๐.๒ มิลลิกรัมต่อลิตร
- ๕.๑๐ น้ำมันและไขมัน (Oil and Grease) ไม่เกิน ๕ มิลลิกรัมต่อลิตร
- ๕.๑๑ ฟอรัมาลดีไฮด์ (Formaldehyde) ไม่เกิน ๑ มิลลิกรัมต่อลิตร
- ๕.๑๒ สารประกอบฟีนอล (Phenols) ไม่เกิน ๑ มิลลิกรัมต่อลิตร
- ๕.๑๓ คลอรีนอิสระ (Free Chlorine) ไม่เกิน ๑ มิลลิกรัมต่อลิตร
- ๕.๑๔ สารฆ่าศัตรูพืชและสัตว์ (Pesticide) ต้องตรวจไม่พบ
- ๕.๑๕ ทีเคเอ็น (Total Kjeldahl Nitrogen) ไม่เกิน ๑๐๐ มิลลิกรัมต่อลิตร
- ๕.๑๖ โลหะหนัก มีค่าดังนี้

- (๑) สังกะสี (Zn) ไม่เกิน ๕.๐ มิลลิกรัมต่อลิตร
- (๒) โครเมียมเฮกซะวาเลนต์ (Hexavalent Chromium) ไม่เกิน ๐.๒๕

มิลลิกรัมต่อลิตร

- (๓) โครเมียมไตรวาเลนต์ (Trivalent Chromium) ไม่เกิน ๐.๗๕

มิลลิกรัมต่อลิตร

- (๔) สารหนู (As) ไม่เกิน ๐.๒๕ มิลลิกรัมต่อลิตร
- (๕) ทองแดง (Cu) ไม่เกิน ๒.๐ มิลลิกรัมต่อลิตร
- (๖)ปรอท (Hg) ไม่เกิน ๐.๐๐๕ มิลลิกรัมต่อลิตร
- (๗) แคดเมียม (Cd) ไม่เกิน ๐.๐๓ มิลลิกรัมต่อลิตร
- (๘) แบเรียม (Ba) ไม่เกิน ๑.๐ มิลลิกรัมต่อลิตร
- (๙) ซีลีเนียม (Se) ไม่เกิน ๐.๐๒ มิลลิกรัมต่อลิตร
- (๑๐) ตะกั่ว (Pb) ไม่เกิน ๐.๒ มิลลิกรัมต่อลิตร
- (๑๑) นิกเกิล (Ni) ไม่เกิน ๑.๐ มิลลิกรัมต่อลิตร
- (๑๒) แมงกานีส (Mn) ไม่เกิน ๕.๐ มิลลิกรัมต่อลิตร

ข้อ ๖ การตรวจสอบค่ามาตรฐานน้ำทิ้งจากโรงงาน ตามข้อ ๕ ให้ใช้วิธีดังต่อไปนี้

๖.๑ ความเป็นกรดและด่าง ให้ใช้เครื่องวัดความเป็นกรดและด่างของน้ำ (pH Meter)

ที่มีความละเอียดไม่ต่ำกว่า ๐.๑ หน่วย

๖.๒ อุณหภูมิ ให้ใช้เครื่องวัดอุณหภูมิวัดขณะทำการเก็บตัวอย่าง

๖.๓ สี ให้ใช้วิธีเอ็ดเอ็มไอ (ADMI Method)

๖.๔ ของแข็งละลายน้ำทั้งหมด ให้ใช้วิธีระเหยตัวอย่างที่กรองผ่านกระดาษกรองใยแก้ว (Glass Fiber Filter Disk) และอบแห้งที่อุณหภูมิ ๑๘๐ องศาเซลเซียส เป็นเวลาอย่างน้อย ๑ ชั่วโมง

๖.๕ ของแข็งแขวนลอยทั้งหมด ให้ใช้วิธีกรองผ่านกระดาษกรองใยแก้ว (Glass Fiber Filter) และอบแห้งที่อุณหภูมิ ๑๐๓ - ๑๐๕ องศาเซลเซียส เป็นเวลาอย่างน้อย ๑ ชั่วโมง

๖.๖ บีโอดี ให้ใช้วิธีบ่มตัวอย่างที่อุณหภูมิ ๒๐ องศาเซลเซียส เป็นเวลา ๕ วัน ติดต่อกัน และหาค่าออกซิเจนละลายด้วยวิธีเอไซด์โมดิฟิเคชัน (Azide Modification) หรือวิธีเมมเบรนอิเล็กโทรด (Membrane Electrode)

๖.๗ ซีโอดี ให้ใช้วิธีย่อยสลายโดยใช้โพแทสเซียมไดโครเมต (Potassium Dichromate)

๖.๘ ซัลไฟด์ ให้ใช้วิธีไอโอดิเมตริก (Iodometric Method) หรือวิธีเมทิลีนบลู (Methylene Blue Method)

๖.๙ ไชยาไนต์ ให้ใช้การกลั่น (Distillation) และตรวจวัดด้วยวิธีเทียบสี (Colorimetric Method) หรือวิธี Flow Injection Analysis

๖.๑๐ น้ำมันและไขมัน ให้ใช้วิธีสกัดด้วยเทคนิค Liquid - Liquid Extraction หรือ Soxhlet Extraction ด้วยตัวทำละลายแล้วแยกหาน้ำหนักของน้ำมันและไขมัน

๖.๑๑ ฟอर्मัลดีไฮด์ ให้ใช้วิธีเทียบสี (Colorimetric Method)

๖.๑๒ สารประกอบฟีนอล ให้ใช้การกลั่น (Distillation) และตรวจวัดด้วยวิธีเทียบสี (Colorimetric Method)

๖.๑๓ คลอรีนอิสระ ให้ใช้วิธีไตเตรท (Titrimetric Method) หรือวิธีเทียบสี (Colorimetric Method)

๖.๑๔ สารฆ่าศัตรูพืชและสัตว์ ให้ใช้วิธีแก๊สโครมาโตกราฟี (Gas-Chromatographic Method) หรือวิธีไฮเพอร์ฟอร์แมนซ์ ลิกวิด โครมาโตกราฟี (High-Performance Liquid Chromatographic Method)

๖.๑๕ ทีเคเอ็น ให้ใช้วิธีเจลดาล์ (Kjeldahl)

๖.๑๖ โลหะหนัก

(๑) สังกะสี ทองแดง แคดเมียม แบเรียม ตะกั่ว นิกเกิลและแมงกานีส ให้ใช้วิธีย่อยสลายตัวอย่างด้วยกรด (Acid digestion) และวัดหาปริมาณโลหะด้วยวิธีอะตอมิกแอบซอร์พชัน สเปกโตรเมตรี (Atomic Absorption Spectrometry : AAS) หรือวิธีอินดักทีฟลีคัพเพลพลาสมา (Inductively Coupled Plasma)

(๒) โครเมียม

ก) โครเมียมทั้งหมด ให้ใช้วิธีย่อยสลายตัวอย่างด้วยกรด (Acid digestion) และวัดหาปริมาณโลหะด้วยวิธีอะตอมมิคแอบซอร์พชันสเปกโตรเมตตรี (Atomic Absorption Spectrometry : AAS) หรือวิธีอินดักทีฟลีคัพเพิลพลาสมา (Inductively Coupled Plasma)

ข) โครเมียมเฮกซะวาเลนท์ ให้ใช้วิธีเทียบสี (Colorimetric Method) หรือวิธีสกัดและตรวจวัดด้วยวิธีอะตอมมิคแอบซอร์พชันสเปกโตรเมตตรี (Atomic Absorption Spectrometry : AAS) หรือวิธีสกัดและตรวจวัดด้วยวิธีอินดักทีฟลีคัพเพิลพลาสมา (Inductively Coupled Plasma)

ค) โครเมียมไตรวาเลนท์ ให้ใช้วิธีคำนวณจากค่าส่วนต่างของโครเมียมทั้งหมดกับโครเมียมเฮกซะวาเลนท์

(๓) สารหนูและซีลีเนียม ให้ใช้วิธีอะตอมมิคแอบซอร์พชันสเปกโตรโฟโตเมตตรี (Atomic Absorption Spectrophotometry) ชนิดไฮไดรด์เจเนอเรชัน (Hydride Generation) หรือวิธีอินดักทีฟลีคัพเพิลพลาสมา (Inductively Coupled Plasma)

(๔) พรอท ให้ใช้วิธีโคลด์เวเปอร์อะตอมมิคแอบซอร์พชันสเปกโตรเมตตรี (Cold Vapor Atomic Absorption Spectrometry) หรือวิธีโคลด์เวเปอร์อะตอมมิคฟลูออเรสเซนซ์สเปกโตรเมตตรี (Cold Vapor Atomic Fluorescence Spectrometry) หรือวิธีอินดักทีฟลีคัพเพิลพลาสมา (Inductively Coupled Plasma)

ข้อ ๗ การตรวจสอบค่ามาตรฐานน้ำทิ้งจากโรงงาน ตามข้อ ๖ ให้เป็นไปตามคู่มือวิเคราะห์น้ำและน้ำเสียของสมาคมวิศวกรรมสิ่งแวดล้อมแห่งประเทศไทย หรือ Standard Methods for the Examination of Water and Wastewater ซึ่ง American Public Health Association, American Water Work Association และ Water Environment Federation ของประเทศสหรัฐอเมริกากำหนด หรือตามที่กรมโรงงานอุตสาหกรรมกำหนด

ข้อ ๘ การเก็บตัวอย่างน้ำทิ้งเพื่อการตรวจสอบค่ามาตรฐาน ตามข้อ ๕ ให้เป็นดังต่อไปนี้

๘.๑ จุดเก็บตัวอย่าง ให้เก็บในจุดระบายทิ้งออกจากโรงงาน ไม่ว่าจะมียุจุดเดียวหรือหลายจุดก็ตาม หรือจุดอื่นที่สามารถใช้เป็นตัวแทนของน้ำทิ้งที่ระบายออกจากโรงงาน กรณีมีการระบายทิ้งหลายจุดให้เก็บทุกจุด

๘.๒ วิธีการเก็บตัวอย่างน้ำทิ้ง ณ จุดเก็บตัวอย่างตาม ๘.๑ ให้เก็บแบบจ้วง (Grab Sample)

ข้อ ๙ การกำหนดค่ามาตรฐานน้ำทิ้งให้แตกต่างไปจากข้อ ๕ สำหรับโรงงานในประเภทหรือชนิดใดเป็นการเฉพาะให้เป็นไปตามประกาศกรมโรงงานอุตสาหกรรม

ข้อ ๑๐ ให้ประกาศกรมโรงงานอุตสาหกรรม (พ.ศ. ๒๕๓๙) เรื่อง กำหนดคุณลักษณะน้ำทิ้งที่ระบายออกนอกโรงงานให้มีค่าแตกต่างจากที่กำหนดไว้ในประกาศกระทรวงอุตสาหกรรม ฉบับที่ ๒ (พ.ศ. ๒๕๓๙) เรื่อง กำหนดคุณลักษณะของน้ำทิ้งที่ระบายออกจากโรงงาน ลงวันที่ ๑๘ กุมภาพันธ์ พ.ศ. ๒๕๔๐ ยังคงบังคับใช้ได้ต่อไปจนกว่าจะได้มีการยกเลิก

ประกาศ ณ วันที่ ๓๐ พฤษภาคม พ.ศ. ๒๕๖๐

อุตตม สาวนายน

รัฐมนตรีว่าการกระทรวงอุตสาหกรรม



ประกาศกระทรวงอุตสาหกรรม
เรื่อง มาตรการควบคุมปริมาณความสกปรกของน้ำทิ้งจากภาคอุตสาหกรรม
เพื่อฟื้นฟูคุณภาพน้ำในแม่น้ำเจ้าพระยา
พ.ศ. 2551

เพื่อเป็นการป้องกันและอนุรักษ์แม่น้ำเจ้าพระยาอันเป็นแม่น้ำสายหลักของประเทศซึ่งเป็นแหล่งรองรับความสกปรกจากแหล่งกำเนิดต่างๆ ได้แก่ ภาคชุมชน ภาคเกษตรกรรม และภาคอุตสาหกรรม รวมทั้งเป็นความจำเป็นที่จะต้องมีการเพื่อดำเนินการฟื้นฟูคุณภาพน้ำในแม่น้ำเจ้าพระยาอย่างเร่งด่วน

อาศัยอำนาจตามความในมาตรา 39 แห่งพระราชบัญญัติวิธีปฏิบัติราชการทางปกครอง พ.ศ. 2539 ปลัดกระทรวงอุตสาหกรรมผู้มีอำนาจหน้าที่เป็น “ผู้อนุญาต” ตามความในมาตรา 5 แห่งพระราชบัญญัติโรงงาน พ.ศ. 2535 เห็นควรกำหนดหลักเกณฑ์การพิจารณาอนุญาตตั้งหรือขยายโรงงาน ในเขตท้องที่ ที่แม่น้ำเจ้าพระยาไหลผ่านรวม 9 จังหวัด ได้แก่ ท้องที่จังหวัดนครสวรรค์ จังหวัดชัยนาท จังหวัดสิงห์บุรี จังหวัดอ่างทอง จังหวัดพระนครศรีอยุธยา จังหวัดปทุมธานี จังหวัดนนทบุรี จังหวัดสมุทรปราการ และกรุงเทพมหานคร ดังนี้

ข้อ 1 โรงงานที่ขออนุญาตตั้ง หรือขยายโรงงาน ซึ่งมีน้ำเสียจากการประกอบกิจการ ต้องมีระบบบำบัดน้ำเสียที่มีประสิทธิภาพสูง สามารถบำบัดน้ำเสียที่เกิดขึ้นจากการประกอบกิจการ จนสามารถนำกลับมาใช้ประโยชน์ได้ทั้งหมด หรือมีระบบเก็บกักที่สามารถเก็บกักน้ำทิ้งทั้งหมด โดยไม่รั่วซึมลงสู่แหล่งน้ำได้ดิน และต้องไม่ระบายออกสู่แม่น้ำเจ้าพระยาทั้งโดยตรงหรือโดยอ้อม เช่น คลองหลัก คลองเชื่อม ฯลฯ ซึ่งเป็นแหล่งน้ำสาธารณะ

ข้อ 2 กรณีการประกอบกิจการผิลงน้ำตามข้อ 1 จะต้องถูกเพิกถอนใบอนุญาต

ข้อ 3 ให้ผู้อนุญาตซึ่งได้รับมอบหมายจากปลัดกระทรวงอุตสาหกรรม นำหลักเกณฑ์ตาม ข้อ 1 ไปเป็นแนวทางถือปฏิบัติ โดยให้นำไปกำหนดเป็นเงื่อนไขในใบอนุญาตประกอบกิจการโรงงาน

ทั้งนี้ ตั้งแต่บัดนี้เป็นต้นไป

ประกาศ ณ วันที่ 25 มิถุนายน พ.ศ. 2551

จักรกฤษณ์ ไชยกุล

(นายจักรกฤษณ์ ไชยกุล)

ปลัดกระทรวงอุตสาหกรรม



ภาคผนวก 3-14

เอกสารสอบเทียบเครื่องมือ



เอกสารสอบเทียบเครื่องมือ
ของบริษัท ยูไนเต็ด แอนนาลิสต์ แอนด์ เอ็นจิเนียริง คอนซัลแตนท์ จำกัด

List of Instruments Certification for Air & Noise Quality Analysis

No.	Instrument/Equipment	Parameter	Manufacturer	Model/Serial No.	Calibrator	Certification No.	Date of Calibration	Due date of Calibration	Remark
Ambient									
1	Orifice Transfer Standard Calibrator	Total Suspended Particulate (TSP) Particulate Matter < 10 µm (PM ₁₀)	Tisch Environmental,Inc.	TE-5025A 3540	Jiranatee Associates Co., Ltd.	CL-011-65	31 Oct 22	30 Oct 24	-
2	U-Tube Manometer	Total Suspended Particulate (TSP) Particulate Matter < 10 µm (PM ₁₀)	Dwyer	1221-36-W/M -	Technology Promotion Association (Thailand-Japan)	23P1400	9 May 23	8 May 24	-
3	Aneroid Barometer	Total Suspended Particulate (TSP) Particulate Matter < 10 µm (PM ₁₀)	Barigo, Germany	-	Technology Promotion Association (Thailand-Japan)	23P1856	2 Jun 23	1 Jun 24	-
4	Dial Thermo-Hygrometer	Total Suspended Particulate (TSP) Particulate Matter < 10 µm (PM ₁₀)	Barigo, Germany	-	Technology Promotion Association (Thailand-Japan)	23H1201	5 Jun 23	5 Jun 24	-
5	Nitrogen Dioxide Analyzer	Nitrogen Dioxide	Thermo Scientific	42i 1191503037	UAE Consultant Co.,Ltd.	22022023	22 Feb 23	21 Feb 24	-
6	Nitrogen Dioxide Analyzer	Nitrogen Dioxide	Thermo Scientific	42i 1191503038	UAE Consultant Co.,Ltd.	21042023	21 Apr 23	20 Apr 24	-
7	Nitrogen Dioxide Analyzer	Nitrogen Dioxide	Thermo Scientific	42i 1201497724	UAE Consultant Co.,Ltd.	22022023	22 Feb 23	21 Feb 24	-
8	Nitrogen Dioxide Analyzer	Nitrogen Dioxide	Thermo Scientific	42i 1201497725	UAE Consultant Co.,Ltd.	07042023	7 Apr 23	6 Apr 24	-
9	Nitrogen Dioxide Analyzer	Nitrogen Dioxide	Thermo Scientific	42i 1201497726	UAE Consultant Co.,Ltd.	07042023	7 Apr 23	6 Apr 24	-
10	Nitrogen Dioxide Analyzer	Nitrogen Dioxide	Thermo Scientific	42i 1201778105	UAE Consultant Co.,Ltd.	13022023	13 Feb 23	12 Feb 24	-
11	Nitrogen Dioxide Analyzer	Nitrogen Dioxide	Thermo Scientific	42i 1201778107	UAE Consultant Co.,Ltd.	2202023	22 Feb 23	21 Feb 24	-
12	Standard Gases (Mixture)	Nitrogen Dioxide	Airgas	EB0143262 2015PSIG	Airgas an Air Liquide company	E04NI99E15A01D3	21 Jun 21	21 Jun 24	-
13	Carbon Monoxide Analyzer	Carbon Monoxide	Thermo	48i 1180540068	UAE Consultant Co.,Ltd.	21022023	21 Feb 23	20 Feb 24	-

List of Instruments Certification for Air & Noise Quality Analysis

No.	Instrument/Equipment	Parameter	Manufacturer	Model/Serial No.	Calibrator	Certification No.	Date of Calibration	Due date of Calibration	Remark
Ambient									
14	Carbon Monoxide Analyzer	Carbon Monoxide	Thermo	48i 1180540069	UAE Consultant Co.,Ltd.	14032023	14 Mar 23	13 Mar 24	-
15	Carbon Monoxide Analyzer	Carbon Monoxide	Horiba	APMA-370 YN43AG7T	UAE Consultant Co.,Ltd.	14032023	14 Mar 23	13 Mar 24	-
16	Carbon Monoxide Analyzer	Carbon Monoxide	Horiba	APMA-370 YRLHTB7G	UAE Consultant Co.,Ltd.	08022023	8 Feb 23	7 Feb 24	-
17	Carbon Monoxide Analyzer	Carbon Monoxide	Thermo	48C 48CTL-65506-348	UAE Consultant Co.,Ltd.	08022023	8 Feb 23	7 Feb 24	-
18	Carbon Monoxide Analyzer	Carbon Monoxide	Thermo	48i CM08140004	UAE Consultant Co.,Ltd.	08022023	8 Feb 23	7 Feb 24	-
19	Carbon Monoxide Analyzer	Carbon Monoxide	Thermo	48i 1182920018	UAE Consultant Co.,Ltd.	20032023	20 Mar 23	19 Mar 24	-
20	Standard Gases (Mixture)	Carbon Monoxide	Airgas	EB0143262 2015PSIG	Airgas an Air Liquide company	E04NI99E15A01D3	21 Jun 21	21 Jun 24	-

CERTIFICATE OF CALIBRATION

Certificate No. : CL-011-65

Page 1 of 2 Pages

MEASUREMENT ITEM : Tip Load Orifice
MANUFACTURER : TSCH
MODEL/TYPE : TE-5025A
SERIAL NUMBER : 3540
ID NUMBER : UAE.EFM.176/2563
CONDITION AS-RECEIVED : Used item
CUSTOMER : United Analyst and Engineering Consultant Co., Ltd.
81 Soi Udomsuk 41, Sukhumvit Road, Bangkok, Phrakhanong,
Bangkok 10260

RECEIVED DATE : 25 Oct 2022
MEASUREMENT DATE : 31 Oct 2022
ISSUE DATE : 02 Nov 2022

ENVIRONMENTAL CONDITIONS:

Ambient condition in the laboratory are as follow:
Temperature : 23.0 ± 3.0 °C
Relative Humidity : 55.0 ± 15.0 %RH
Atmospheric Pressure : 1010 ± 10 hPa

CALIBRATION CONDITION:

Preconditioning : 24 hours at ambient conditions.
Measurement Condition : The average values during measurement are 24.5 °C and 61.0%RH.

TABULATION OF RESULTS:

The table on next page give the measured values.

Calibration procedure:
The Orifice gas flow device was calibrated against
Standard Rotary Displacement Meter (Roots
Meter) Model G65/MC/W2-20. The W2-2004
was used as a calibration guideline.

Traceability:
This certificate provides a traceability of the
measurement in recognition of the national
standards and to realization of the international
system of units (SI) through the VSL (National
Metrology Institute of Netherlands) via Certificate
number: G2211903

Uncertainty of Measurement:
The reported uncertainty of measurement is based
on the standard uncertainty multiplied by a
coverage factor k=2, which for a normal
distribution corresponds to a coverage probability
of approximately 95%. The standard uncertainty
has been determined in accordance with the GUM
Evaluation of measurement
data - Guide to the expression of uncertainty in
measurement

Table 1: The results of Q Standard calibration data

Plate	Flow rate m ³ /min	Pressure [Pa] mmHg	Temperature [Ta] °C	Temperature [Tm] °C	Ap_meter mmHg	Ap_Orifice inH ₂ O	Y'	Standard Flow [Qs] m ³ /min
1	0.702	758.204	24.560	23.900	57.190	1.568	1.252	0.650
2	0.999	758.182	24.620	24.010	60.852	3.088	1.756	0.919
3	1.119	758.204	24.550	23.960	40.965	4.167	2.041	1.060
4	1.169	758.228	24.540	24.060	30.007	4.728	2.374	1.124
5	1.419	758.202	24.720	24.250	28.776	7.044	2.852	1.366

Slope (w): 1.96180
Intercept (b): -0.03332
Correlation coefficient (r): 0.99914
Uncertainty (k=2): 0.017 m³/min

Table 2: The results of Q actual calibration data

Plate	Flow rate m ³ /min	Pressure [Pa] mmHg	Temperature [Ta] °C	Temperature [Tm] °C	Ap_meter mmHg	Ap_Orifice inH ₂ O	Y'	Standard Flow [Qs] m ³ /min
1	0.702	758.204	24.560	23.900	57.190	1.568	0.785	0.651
2	0.999	758.182	24.620	24.010	60.852	3.088	1.101	0.920
3	1.119	758.204	24.550	23.960	40.965	4.167	1.279	1.060
4	1.169	758.228	24.540	24.060	30.007	4.728	1.362	1.124
5	1.419	758.202	24.720	24.250	28.776	7.044	1.664	1.368

Slope (w): 1.22877
Intercept (b): -0.02091
Correlation coefficient (r): 0.99914
Uncertainty (k=2): 0.018 m³/min

End of Certificate of Calibration

Calibrated by:
Mr. Sompote Thakadul
Ms. Jiraporn Lertsomphol



Approved signatory



THIS CERTIFICATE REPORT MAY NOT BE REPRODUCED EXCEPT IN FULL UNLESS PERMISSION FOR REPRODUCTION IS GRANTED IN WRITING FROM THE LABORATORY

เอกสารไม่ควบคุม

เอกสารไม่ควบคุม



TECHNOLOGY PROMOTION ASSOCIATION (THAILAND-JAPAN)
CORPORATE SERVICES 3: EQUIPMENT CALIBRATION AND TESTING SERVICES
534/4 PATTANAKARN ROAD SOI 18, SUANLUANG, SUANLUANG, BANGKOK 10250
TEL: 0-2717-3009-24 FAX: 0-2719-9484

Certificate of Calibration

Certificate No.: 23P1400
Page: 1 of 2

Equipment: U-Tube Manometer

Manufacturer: Dwyer

Model: 1221-36-W/M

Serial No.: -

ID No.: UAE.EFM.020/2500

Condition As-Received: Used item

Received Date: 26 April 2023

Calibration Date: 09 May 2023

Reference: 2304-0703WSC

Ambient Temperature: (23 ± 2) °C

Relative Humidity: (50 ± 15) %

Atmospheric Pressure: 1010 mbar

Submitted by: United Analyst and Engineering Consultant Co., Ltd.

81 Soi Udomsuk 41, Sukhumvit Road, Bangkok,
Phrakhanong, Bangkok 10260

Procedure used: The calibration was conducted by direct comparison method against Pressure Measuring Instruments
Standard according to in-house calibration procedure CP-P04, using "DKD-R 6-1" Calibration of Pressure
Gauges, Edition 03/2014 " as a guidelines.

Condition of this result of calibration

1. Reference standards instruments:

Instrument	Model	Serial No.	Certificate No.	Due Date
1) Pressure Calibrator	PG106P	1189	MP-0137-22	24 Aug 2023

2. This result of calibration was made on requested at the point specified by customer.

3. Scale and conversion factor is 1 kPa = 4.0146293 inH₂O

4. This instrument was used clean air as pressure media.

5. This instrument was calibrated by applied pressure to high-port (+) side and low-port (-) side open to atmospheric pressure.

6. This instrument was installed in vertical orientation and top of the pressure port was used as the reference level.

7. The certificate is valid only to the item calibrated on date and place of calibration.

8. This Certification is traceable to the International System of Unit maintained through:

-National Institute of Metrology Thailand (NIMT)

Calibrated by: Suwit Ausarnee
Issue Date: 11 May 2023

Approved Signatory:



Atapol Panurach

เอกสารไม่ควบคุม

B 0314240



Cert.No.: 23P1400
Page: 2 of 2

Result of calibration: Without adjustment
Function: Pressure Measurement
Increasing Pressure

Range: 0 inH₂O to 36 inH₂O
Scale Interval: 0.1 inH₂O (The Fifth Estimate)

Applied Pressure (inH ₂ O)	UUC Indication			ΔP (inH ₂ O)	Error (inH ₂ O)
	High-port side (inH ₂ O)	Low-port side (inH ₂ O)	Low-port side (inH ₂ O)		
0.00	0.00	0.00	0.00	0.00	0.00
2.00	1.00	-1.00	2.00	0.00	0.00
4.00	2.00	-2.00	4.00	0.00	0.00
6.00	3.00	-3.00	6.00	0.00	0.00
8.00	4.00	-4.00	8.00	0.00	0.00
10.00	5.00	-5.00	10.00	0.00	0.00
12.00	6.00	-6.00	12.00	0.00	0.00
14.00	7.02	-7.02	14.04	0.04	0.04
16.00	8.02	-8.02	16.04	0.04	0.04
18.00	9.04	-9.04	18.08	0.08	0.08
20.00	10.04	-10.04	20.08	0.08	0.08
22.00	11.02	-11.02	22.04	0.04	0.04
24.00	12.02	-12.02	24.04	0.04	0.04
26.00	13.02	-13.00	26.02	0.02	0.02
28.00	14.00	14.00	0.00	-28.00	0.00
30.00	15.00	-15.00	30.00	0.00	0.00
32.00	16.00	-15.98	31.98	-0.02	-0.02
34.00	17.00	-16.96	33.96	-0.04	-0.04
35.80	18.00	-17.04	35.94	0.14	0.14

The uncertainty of measurement was ± 0.11 inH₂O

* UUC = Unit Under Calibration

* ΔP = High-port side - Low-port side

The reported uncertainty of measurement was based on a standard uncertainty multiplied
by a coverage factor k = 2, providing a level of confidence of approximately 95 %.

-o00-

เอกสารไม่ควบคุม

a 1160341



Certificate of Calibration

Certificate No. : 23P1856
Page : 1 of 2

Equipment : Aneroid Barometer
Manufacturer : Barigo
Model : -
Serial No. : -
ID No. : UAE.EMA2.110/2555

This certificate may not be reproduced other than in full,
except with the prior written approval of the head of
Corporate Services 3: Equipment Calibration and Testing Services.

Condition As-Received: Used Item
Received Date: 26 May 2023
Calibration Date: 02 June 2023
Reference: 2305-0919WSC
Ambient Temperature: (23 ± 2) °C
Relative Humidity: (50 ± 15) %
Atmospheric Pressure: 1006 mbar

Submitted by: United Analyst and Engineering Consultant Co.,Ltd.

81 Soi Udomsuk 41, Sukhumvit Road,
Bangchak, Phrakhanong, Bangkok 10260

Procedure used: The calibration was conducted by direct comparison method against Pressure Measuring Instruments
Standard according to in-house calibration procedure CP-P10, using "DKD-R 6-1 ; Calibration of Pressure
Gauges, Edition 03/2014 " as a guidelines.

Condition of this result of calibration

1.Reference standards instruments :

Instrument	Model	Serial No.	Certificate No.	Due Date
1) Standard Barometer	DPI142	1422505046	MP-0004-23	03 May 2024

2.This instrument was installed in vertical orientation and center of the dial was used as the reference level.

3.This result of calibration was made on requested at the point specified by customer.

4.This result of calibration instrument was in absolute pressure.

5.This instrument was used clean air as pressure media.

6.The certificate is valid only to the item calibrated on date and place of calibration.

7.This Certification is traceable to the International System of Unit maintained through:-

-National Institute of Metrology Thailand (NIMT)

Calibrated by : Suksan Khankaew
Issue Date : 08 June 2023

Approved Signatory :



Atsapol Panurach

เอกสารไม่ควบคุม
B 0316956



Result of calibration:- Without adjustment

Function:- Absolute Pressure Measurement

Range: 720 mmHg to 800 mmHg

Scale Interval : 1 mmHg (The Fifth Estimate)

Increasing Pressure

Applied Pressure (mmHg)	720.43	730.67	740.34	751.52	756.56	761.83	773.53	798.76
UUC* Indication (mmHg)	720.0	730.0	740.0	750.0	755.0	760.0	770.0	790.0
Error (mmHg)	-0.43	-0.67	-0.34	-1.52	-1.56	-1.83	-3.53	-8.76

Decreasing Pressure

Applied Pressure (mmHg)	798.76	773.60	761.89	756.65	751.59	740.72	730.68	720.59
UUC* Indication (mmHg)	790.0	770.0	760.0	755.0	750.0	740.0	730.0	720.0
Error (mmHg)	-8.76	-3.60	-1.89	-1.65	-1.59	-0.72	-0.68	-0.59

The uncertainty of measurement was ± 0.24 mmHg

* UUC = Unit Under Calibration

The reported uncertainty of measurement was based on a standard uncertainty multiplied
by a coverage factor k = 2, providing a level of confidence of approximately 95 %.

-00-

เอกสารไม่ควบคุม
a 1165202



Certificate of Calibration

Certificate No. : 23H1201
Page : 1 of 2

Equipment : Dial Thermo-Hygrometer
Manufacturer : Barigo
Model : -
Serial No. : -
ID No. : UAE.EMA2.014/2555

This certificate may not be reproduced other than in full,
except with the prior written approval of the head of
Corporate Services 3: Equipment Calibration and Testing Services.

Condition As-Received: Used Item
Received Date: 26 May 2023
Calibration Date: 30 May 2023
to 06 June 2023
Reference: 2305-0919WSC
Ambient Temperature: (25 ± 3) °C
Relative Humidity: (50 ± 20) %

Submitted by: United Analyst and Engineering Consultant Co.,Ltd.

81 Soi Udomsuk 41, Sukhumvit Road,
Bangchak, Phrakhanong, Bangkok 10260

Procedure used: Calibration were conducted using in-house calibration procedure CP-H02 according to comparison
with standard chilled mirror sensor for humidity measurement function and comparison with standard
temperature probe for temperature measurement function into humidity / temperature chamber.

Condition of this result of calibration

1.Reference standards instruments :

Instrument	Model	Serial No.	Certificate No.	Due Date
1) Hygro-M2 Dew Point Monitor	5112	2360195	20703	02 Aug 2023
2) Handheld Thermometer With Sensor	1523	3240076	231305	15 Mar 2024

2.The certificate is valid only to the item calibrated on date and place of calibration.

3.This Certification is traceable to the International System of Unit maintained through:-

-National Institute of Standards and Technology (NIST) , The United States of America

-Technology Promotion Association (Thailand-Japan), NSO-ONSC Accredited No. Calibration 0008

Calibrated by : Somchai Durmwor
Issue Date : 07 June 2023

Approved Signatory :



Viporn Tantiyawutti

เอกสารไม่ควบคุม
B 0316275



Result of Calibration:-

Function: Humidity Measurement

Reference Temperature (°C)	Standard Humidity (%R.H.)	UUC* Reading (%R.H.)	Error (%R.H.)	Uncertainty of Measurement (±%R.H.)
25.0	40.1	55	14.9	1.6
25.0	60.0	66	6.0	1.7
25.0	80.0	78	-2.0	1.9

Result of Calibration:-

Function: Humidity Measurement

Reference Temperature (°C)	Standard Humidity (%R.H.)	UUC* Reading (%R.H.)	Error (%R.H.)	Uncertainty of Measurement (±%R.H.)
25.0	40.1	46	5.9	1.6
25.0	60.0	60	0.0	1.7
25.0	80.0	72	-8.0	1.9

Result of Calibration:-

Function: Temperature Measurement

Without Adjustment

Temperature Measurement

Standard Temperature (°C)	UUC* Reading (°C)	Error (°C)	Uncertainty of Measurement (±°C)
19.987	20.0	0.013	0.72
30.016	30.0	-0.016	0.72
39.944	39.0	-0.944	0.72

UUC* : Unit Under Calibration

The reported uncertainty of measurement was base on standard uncertainty multiplied
by coverage factor k = 2.00, providing confidence level approximately 95%.

-00-

เอกสารไม่ควบคุม
a 1165294

MULTI-POINT GAS TEST REPORT

Test Date : Feb 22, 2023

Equipment : Gas Analyzer (NO₂) Model : 42i
Manufacturer : Thermo Scientific Serial Number : 1191503037

Standard Gas Concentration

Sulphur Dioxide (SO₂) 44.68 PPM
Nitric Oxide (NO) 45.94 PPM
Methane (CH₄) - PPM
Carbon Monoxide (CO) 984.8 PPM
Cylinder No. : EB0143262
Expiration Date : Jun 21, 2024

Dilutor Detail

Manufacturer : Thermo Scientific
Model : 146i
Serial Number : 1180540071

Multi-point gas test data

Reference Value (ppb)			Analyzer Display (ppb)	Difference Error	Percent Error	[% Error]
Level 1	Zero	0.0	0.0	0.00	0.00	0.00
Level 2	20.00%	100.0	100.7	0.70	0.70	0.70
Level 3	40.00%	200.0	200.5	0.50	0.25	0.25
Level 4	60.00%	300.0	300.8	0.80	0.27	0.27
Level 5	80.00%	400.0	400.0	0.00	0.00	0.00
Remark : Measuring Range			500.0 ppb	Average Difference (%) 0.24		

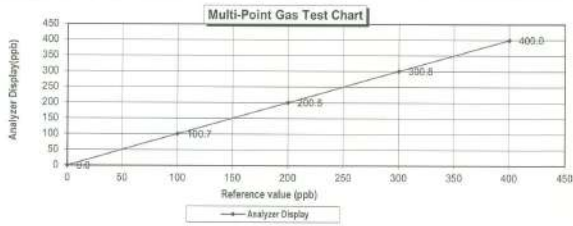

เอกสารไม่ควบคุม

MULTI-POINT GAS TEST REPORT

Test Date : Apr 21, 2023

Equipment : Gas Analyzer (NO₂) Model : 42i
Manufacturer : Thermo Scientific Serial Number : 1191503038

Standard Gas Concentration

Sulphur Dioxide (SO₂) 44.68 PPM
Nitric Oxide (NO) 45.94 PPM
Methane (CH₄) - PPM
Carbon Monoxide (CO) 984.8 PPM
Cylinder No. : EB0143262
Expiration Date : Jun 21, 2024

Dilutor Detail

Manufacturer : Thermo Scientific
Model : 146i
Serial Number : 1180540071

Multi-point gas test data

Reference Value (ppb)			Analyzer Display (ppb)	Difference Error	Percent Error	[% Error]
Level 1	Zero	0.0	0.0	0.00	0.00	0.00
Level 2	20.00%	100.0	100.9	0.90	0.89	0.89
Level 3	40.00%	200.0	200.5	0.50	0.25	0.25
Level 4	60.00%	300.0	301.0	1.00	0.33	0.33
Level 5	80.00%	400.0	400.0	0.00	0.00	0.00
Remark : Measuring Range			500.0 ppb	Average Difference (%)		
				0.29		

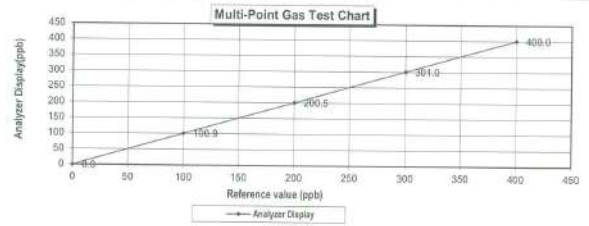

เอกสารไม่ควบคุม

MULTI-POINT GAS TEST REPORT

Test Date : Feb 22, 2023

Equipment : Gas Analyzer (NO₂) Model : 42i
Manufacturer : Thermo Scientific Serial Number : 1201497724

Standard Gas Concentration

Sulphur Dioxide (SO₂) 44.68 PPM
Nitric Oxide (NO) 45.94 PPM
Methane (CH₄) - PPM
Carbon Monoxide (CO) 984.8 PPM
Cylinder No. : EB0143262
Expiration Date : Jun 21, 2024

Dilutor Detail

Manufacturer : Thermo Scientific
Model : 146i
Serial Number : 1180540071

Multi-point gas test data

Reference Value (ppb)			Analyzer Display (ppb)	Difference Error	Percent Error	[% Error]
Level 1	Zero	0.0	0.0	0.00	0.00	0.00
Level 2	20.00%	100.0	101.0	1.00	0.99	0.99
Level 3	40.00%	200.0	200.9	0.90	0.45	0.45
Level 4	60.00%	300.0	301.0	1.00	0.33	0.33
Level 5	80.00%	400.0	400.0	0.00	0.00	0.00
Remark : Measuring Range			500.0 ppb	Average Difference (%)		0.35

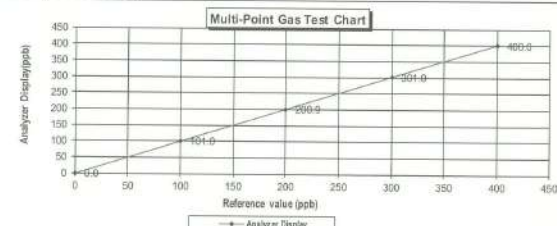

เอกสารไม่ควบคุม

MULTI-POINT GAS TEST REPORT

Test Date : Apr 7, 2023

Equipment : Gas Analyzer (NO₂) Model : 42i
Manufacturer : Thermo Scientific Serial Number : 1201497725

Standard Gas Concentration

Sulphur Dioxide (SO₂) 44.68 PPM
Nitric Oxide (NO) 45.94 PPM
Methane (CH₄) - PPM
Carbon Monoxide (CO) 984.8 PPM
Cylinder No. : EB0143262
Expiration Date : Jun 21, 2024

Dilutor Detail

Manufacturer : Thermo Scientific
Model : 146i
Serial Number : 1180540071

Multi-point gas test data

Reference Value (ppb)			Analyzer Display (ppb)	Difference Error	Percent Error	[% Error]
Level 1	Zero	0.0	0.0	0.00	0.00	0.00
Level 2	20.00%	100.0	100.5	0.50	0.50	0.50
Level 3	40.00%	200.0	200.7	0.70	0.35	0.35
Level 4	60.00%	300.0	300.9	0.90	0.30	0.30
Level 5	80.00%	400.0	400.0	0.00	0.00	0.00
Remark : Measuring Range			500.0 ppb	Average Difference (%)		0.23

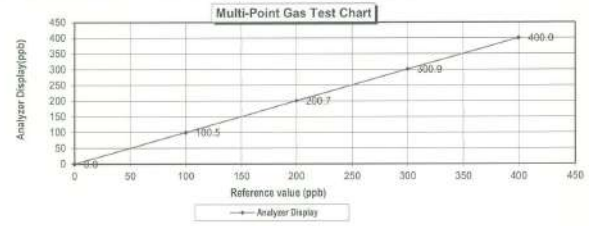

เอกสารไม่ควบคุม

MULTI-POINT GAS TEST REPORT

Test Date : Apr 7, 2023

Equipment : Gas Analyzer (NO₂) Model : 42i
Manufacturer : Thermo Scientific Serial Number : 1201497726

Standard Gas Concentration

Sulphur Dioxide (SO₂) 44.68 PPM
Nitric Oxide (NO) 45.94 PPM
Methane (CH₄) - PPM
Carbon Monoxide (CO) 984.8 PPM
Cylinder No. : EB0143262
Expiration Date : Jun 21, 2024

Dilutor Detail

Manufacturer : Thermo Scientific
Model : 146i
Serial Number : 1180540071

Multi-point gas test data

Reference Value (ppb)			Analyzer Display (ppb)	Difference Error	Percent Error	[% Error]
Level 1	Zero	0.0	0.0	0.00	0.00	0.00
Level 2	20.00%	100.0	101.8	1.80	1.77	1.77
Level 3	40.00%	200.0	200.7	0.70	0.35	0.35
Level 4	60.00%	300.0	300.7	0.70	0.23	0.23
Level 5	80.00%	400.0	400.0	0.00	0.00	0.00
Remark : Measuring Range			500.0 ppb	Average Difference (%)		0.47

Multi-Point Gas Test Chart

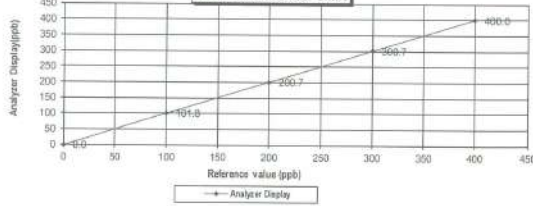

เอกสารไม่ควบคุม

MULTI-POINT GAS TEST REPORT

Test Date : Feb 13, 2023

Equipment : Gas Analyzer (NO₂) Model : 42i
Manufacturer : Thermo Scientific Serial Number : 1201778105

Standard Gas Concentration

Sulphur Dioxide (SO₂) 44.68 PPM
Nitric Oxide (NO) 45.94 PPM
Methane (CH₄) - PPM
Carbon Monoxide (CO) 984.8 PPM
Cylinder No. : EB0143262
Expiration Date : Jun 21, 2024

Dilutor Detail

Manufacturer : Thermo Scientific
Model : 146i
Serial Number : 1180540071

Multi-point gas test data

Reference Value (ppb)			Analyzer Display (ppb)	Difference Error	Percent Error	[% Error]
Level 1	Zero	0.0	0.5	0.50	0.50	0.50
Level 2	20.00%	100.0	100.3	0.30	0.30	0.30
Level 3	40.00%	200.0	200.6	0.60	0.30	0.30
Level 4	60.00%	300.0	300.9	0.90	0.30	0.30
Level 5	80.00%	400.0	400.0	0.00	0.00	0.00
Remark : Measuring Range			500.0 ppb	Average Difference (%)		0.28

Multi-Point Gas Test Chart

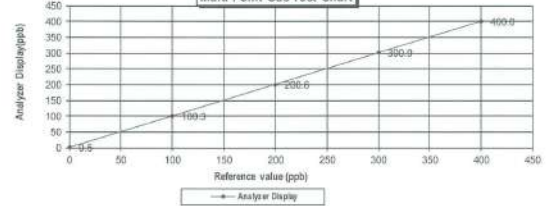

เอกสารไม่ควบคุม

MULTI-POINT GAS TEST REPORT

Test Date : Feb 22, 2023

Equipment : Gas Analyzer (NO₂) Model : 42i
Manufacturer : Thermo Scientific Serial Number : 1201778107

Standard Gas Concentration

Sulphur Dioxide (SO₂) 44.68 PPM
Nitric Oxide (NO) 45.94 PPM
Methane (CH₄) - PPM
Carbon Monoxide (CO) 984.8 PPM
Cylinder No. : EB0143262
Expiration Date : Jun 21, 2024

Dilutor Detail

Manufacturer : Thermo Scientific
Model : 146i
Serial Number : 1180540071

Multi-point gas test data

Reference Value (ppb)			Analyzer Display (ppb)	Difference Error	Percent Error	[% Error]
Level 1	Zero	0.0	0.0	0.00	0.00	0.00
Level 2	20.00%	100.0	101.7	1.70	1.67	1.67
Level 3	40.00%	200.0	201.2	1.20	0.60	0.60
Level 4	60.00%	300.0	301.0	1.00	0.33	0.33
Level 5	80.00%	400.0	400.0	0.00	0.00	0.00
Remark : Measuring Range			500.0 ppb	Average Difference (%)		0.52

Multi-Point Gas Test Chart

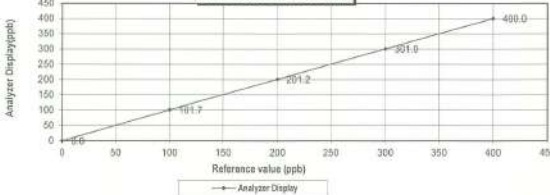

เอกสารไม่ควบคุม

CERTIFICATE OF ANALYSIS

Grade of Product: EPA Protocol

Part Number: ED4N190E15A0105 Reference Number: 122-402135167-1
Cylinder Number: EB0143262 Cylinder Volume: 144.4 CF
Laboratory: 124 - Durham (SAF) - NC Cylinder Pressure: 2015 PSIG
PGVP Number: B2202 Valve Outlet: 360
Gas Code: CO, NO, NO₂, SO₂, BALN Certification Date: Jun 21, 2021
Expiration Date: Jun 21, 2024

Certificate prepared in accordance with EPA Testability Protocol for Analysis and Certification of Gaseous Calibration Standards (May 2012) and revised EPA GCR-161618, using the assay procedures. Analytical Methodology does not require correction for analytical interference. The cylinder has a total uncertainty uncertainty as shown below with a confidence level of 95%. There are no significant impurities which affect the use of this calibration gas. All concentrations are in mg/L. Do Not Use "as Labeled" below 100 ppb, i.e. 0.7 mg/L or greater.

Component	Requested Concentration	Actual Concentration	Protocol Method	Total Relative Uncertainty	Assay Dates
NO _x	45.00 PPM	45.94 PPM	G1	+/- 1.4% NIST Traceable	08/14/2021, 08/21/2021
NITRIC OXIDE	45.00 PPM	45.94 PPM	G1	+/- 1.4% NIST Traceable	08/14/2021, 08/21/2021
SULFUR DIOXIDE	45.00 PPM	45.94 PPM	G1	+/- 1.4% NIST Traceable	08/14/2021, 08/21/2021
CARBON MONOXIDE	1000 PPM	984.8 PPM	G1	+/- 0.75% NIST Traceable	08/14/2021, 08/21/2021
NITROGEN	Balance	Balance	G1	+/- 0.75% NIST Traceable	08/14/2021, 08/21/2021

Type	Lot ID	Cylinder No	Concentration	Uncertainty	Expiration Date
NTM	20321102	CC780308	45.92 PPM NITRIC OXIDE/NITROGEN	+/- 1.3%	Feb 02, 2025
PRM	27386	CC68025	9.91 PPM NITROGEN OXYGEN/AIR	+/- 2.3%	Feb 20, 2020
GMS	40142828183	CC68025	4.345 PPM NITROGEN DIOXIDE/NITROGEN	+/- 2.1%	Feb 16, 2023
NTM	16011043	CC473277	45.02 PPM SULFUR DIOXIDE/NITROGEN	+/- 2.0%	Jun 17, 2022
NTM	14030118	CC451277	350.0 PPM CARBON MONOXIDE/NITROGEN	+/- 0.2%	Nov 16, 2025

Instrument/Make/Model	Analytical Principle	Last Multi-point Calibration
N code: 9700 AHR800-333 CO	FTIR	Jun 03, 2021
N code: 9700 AHR800-333 NO	FTIR	Jun 03, 2021
N code: 9700 AHR800-333 NO ₂	FTIR	Jun 03, 2021
N code: 9700 AHR800-333 SO ₂	FTIR	Jun 03, 2021

Test Data Available Upon Request
NOTES: PO #522-007607
GROSS WT: 23.40kg
NET WT: 4.72kg



The analytical test results reported on this certificate relate only to the cylinder number specified above. This concludes the test report.

Approved for Release



เอกสารไม่ควบคุม

MULTI-POINT GAS TEST REPORT

Test Date : Feb 21,2023

Equipment : Gas Analyzer (CO) Model : 48i
 Manufacturer : Thermo Scientific Serial Number : 1180540068

Standard Gas Concentration

Sulphur Dioxide (SO ₂)	44.68	PPM	Manufacturer :	Thermo Scientific
Nitric Oxide (NO)	45.94	PPM	Model :	146i
Methane (CH ₄)	-	PPM	Serial Number :	1180540071
Carbon Monoxide (CO)	984.8	PPM		
Cylinder No. :	EB0143262			
Expiration Date :	Jun 20,2024			

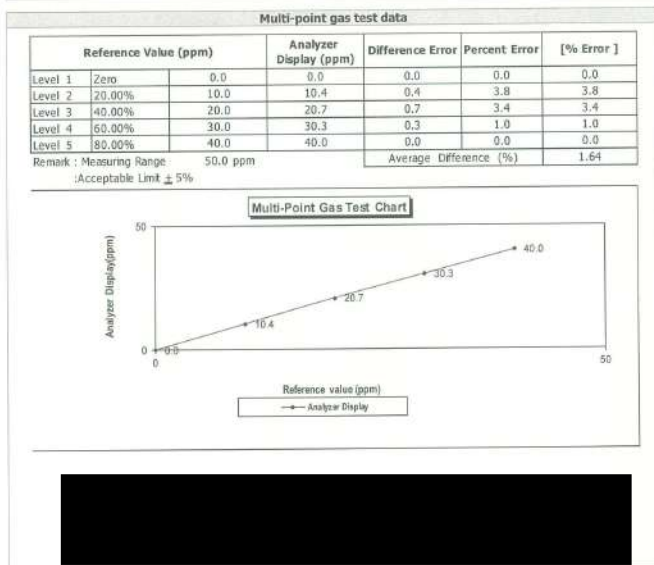

เอกสารไม่ควบคุม

MULTI-POINT GAS TEST REPORT

Test Date : Mar 14,2023

Equipment : Gas Analyzer (CO) Model : 48i
 Manufacturer : Thermo Scientific Serial Number : 1180540069

Standard Gas Concentration

Sulphur Dioxide (SO ₂)	44.68	PPM	Manufacturer :	Thermo Scientific
Nitric Oxide (NO)	45.94	PPM	Model :	146i
Methane (CH ₄)	-	PPM	Serial Number :	1180540071
Carbon Monoxide (CO)	984.8	PPM		
Cylinder No. :	EB0143262			
Expiration Date :	Jun 20,2024			

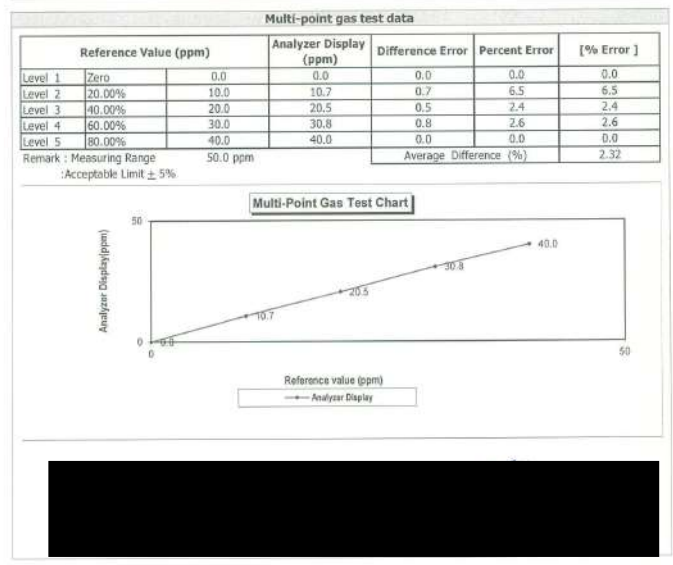

เอกสารไม่ควบคุม

MULTI-POINT GAS TEST REPORT

Test Date : Feb 8,2023

Equipment : Gas Analyzer (CO) Model : APMA-370
 Manufacturer : HORIBA Serial Number : YRLHTB7G

Standard Gas Concentration

Sulphur Dioxide (SO ₂)	44.68	PPM	Manufacturer :	Thermo Scientific
Nitric Oxide (NO)	45.94	PPM	Model :	146i
Methane (CH ₄)	-	PPM	Serial Number :	1180540071
Carbon Monoxide (CO)	984.8	PPM		
Cylinder No. :	EB0143262			
Expiration Date :	Jun 20,2024			

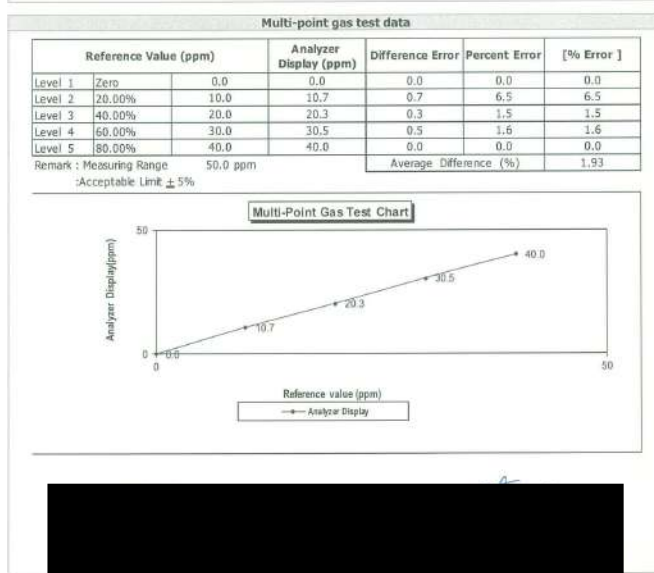

เอกสารไม่ควบคุม

MULTI-POINT GAS TEST REPORT

Test Date : Mar 14,2023

Equipment : Gas Analyzer (CO) Model : APMA-370
 Manufacturer : HORIBA Serial Number : YN43AG7T

Standard Gas Concentration

Sulphur Dioxide (SO ₂)	44.68	PPM	Manufacturer :	Thermo Scientific
Nitric Oxide (NO)	45.94	PPM	Model :	146i
Methane (CH ₄)	-	PPM	Serial Number :	1180540071
Carbon Monoxide (CO)	984.8	PPM		
Cylinder No. :	EB0143262			
Expiration Date :	Jun 20,2024			

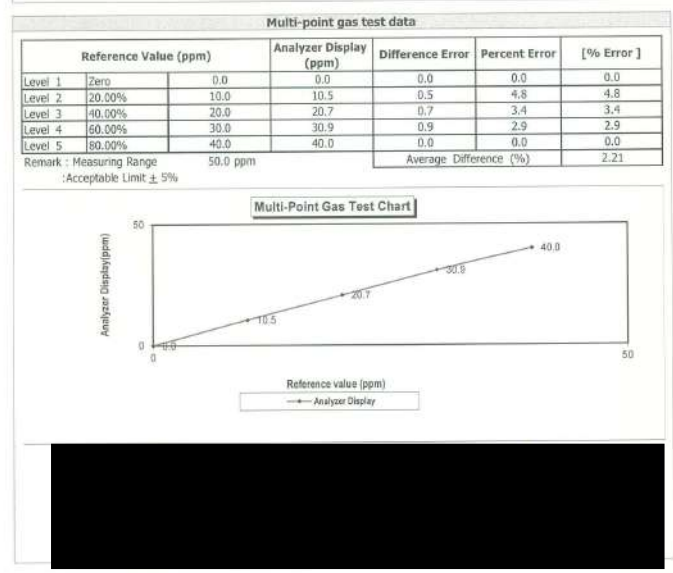

เอกสารไม่ควบคุม

MULTI-POINT GAS TEST REPORT

Test Date : Feb 8, 2023

Equipment : Gas Analyzer (CO) **Model :** 48i
Manufacturer : Thermo Scientific **Serial Number :** CM08140004

Standard Gas Concentration

Sulphur Dioxide (SO ₂)	44.68	PPM
Nitric Oxide (NO)	45.94	PPM
Methane (CH ₄)	-	PPM
Carbon Monoxide (CO)	984.8	PPM
Cylinder No. :	EB0143262	
Expiration Date :	Jun 20, 2024	

Dilutor Detail

Manufacturer :	Thermo Scientific
Model :	146i
Serial Number :	1180540071

Multi-point gas test data

Level	Reference Value (ppm)	Analyzer Display (ppm)	Difference Error	Percent Error	% Error
Level 1	Zero	0.0	0.0	0.0	0.0
Level 2	20.00%	10.0	10.7	0.7	6.5
Level 3	40.00%	20.0	20.5	0.5	2.4
Level 4	60.00%	30.0	30.4	0.4	1.3
Level 5	80.00%	40.0	40.0	0.0	0.0
Remark : Measuring Range					50.0 ppm
Average Difference (%)					2.06

Acceptable Limit $\pm 5\%$

Multi-Point Gas Test Chart

Page 1 of 1

เอกสารไม่ควบคุม

MULTI-POINT GAS TEST REPORT

Test Date : Feb 8, 2023

Equipment : Gas Analyzer (CO) **Model :** 48C
Manufacturer : Thermo Environmental Instruments **Serial Number :** 48C-65506-348

Standard Gas Concentration

Sulphur Dioxide (SO ₂)	44.68	PPM
Nitric Oxide (NO)	45.94	PPM
Methane (CH ₄)	-	PPM
Carbon Monoxide (CO)	984.8	PPM
Cylinder No. :	EB0143262	
Expiration Date :	Jun 20, 2024	

Dilutor Detail

Manufacturer :	Thermo Scientific
Model :	146i
Serial Number :	1180540071

Multi-point gas test data

Level	Reference Value (ppm)	Analyzer Display (ppm)	Difference Error	Percent Error	% Error
Level 1	Zero	0.0	0.0	0.0	0.0
Level 2	20.00%	10.0	10.6	0.6	5.7
Level 3	40.00%	20.0	20.9	0.9	4.3
Level 4	60.00%	30.0	30.4	0.4	1.3
Level 5	80.00%	40.0	40.0	0.0	0.0
Remark : Measuring Range					50.0 ppm
Average Difference (%)					2.26

Acceptable Limit $\pm 5\%$

Multi-Point Gas Test Chart

Page 1 of 1

เอกสารไม่ควบคุม



Airgas Specialty Gases
Airgas USA, LLC
630 United Drive
Durham, NC 27713
usa@airgas.com

CERTIFICATE OF ANALYSIS

Grade of Product: EPA Protocol

Part Number: ED4N190E15A0105
Cylinder Number: EB0143262
Laboratory: 124 - Durham (SAF) - NC
PGVP Number: B2202
Gas Code: CO, NO, NO₂, SO₂, BALN

Reference Number: 122-402135167-1
Cylinder Volume: 144.4 CF
Cylinder Pressure: 2015 PSIG
Valve Outlet: 360
Certification Date: Jun 21, 2021

Expiration Date: Jun 21, 2024

Certificate prepared in accordance with EPA Traceability Protocol for Analytical Calibration of Standard Calibration Systems (May 2012) and EPA CCAP-1616-16, using the assay procedure. Analytical Methodology does not require correction for analytical interference. The cylinder has a serial number 122-402135167-1. There are no significant impurities which affect the use of this calibration gas. All concentrations are in ppm.

ANALYTICAL RESULTS					
Component	Requested Concentration	Actual Concentration	Protocol Method	Total Relative Uncertainty	Assay Dates
NO _x	45.00 PPM	45.94 PPM	G1	+/- 1.4% NIST Traceable	08/14/2021, 08/21/2021
NITRIC OXIDE	45.00 PPM	45.94 PPM	G1	+/- 1.4% NIST Traceable	08/14/2021, 08/21/2021
SULFUR DIOXIDE	45.00 PPM	45.94 PPM	G1	+/- 1.4% NIST Traceable	08/14/2021, 08/21/2021
CARBON MONOXIDE	1000 PPM	1000 PPM	G1	+/- 0.7% NIST Traceable	08/14/2021, 08/21/2021
NITROGEN	Balance	Balance	G1	+/- 0.7% NIST Traceable	08/14/2021, 08/21/2021

CALIBRATION STANDARDS			
Type	Lot ID	Cylinder No	Expiration Date
NTRM	20201110	CC076028	Feb 02, 2025
PRM	2086	CC080625	Feb 02, 2025
GRM	00142028183	CC080625	Feb 02, 2025
NTRM	16011043	CC0473277	Jun 16, 2023
NTRM	14030118	CC0451277	Nov 16, 2025

ANALYTICAL EQUIPMENT			
Instrument/Make/Model	Analytical Principle	Last Multi-point Calibration	
N code: 9700 AHR800-333 CO	FTIR	Jun 03, 2021	
N code: 9700 AHR800-333 NO	FTIR	Jun 03, 2021	
N code: 9700 AHR800-333 NO ₂	FTIR	Jun 03, 2021	
N code: 9700 AHR800-333 SO ₂	FTIR	Jun 03, 2021	

Test Data Available Upon Request
NOTES: PO #522-007607
GROSS WT: 23.40kg
NET WT: 4.72kg



The analytical test results reported on this certificate relate only to the cylinder number specified above. This concludes the test report.



เอกสารไม่ควบคุม

Page 1 of 1

เอกสารไม่ควบคุม

List of Instruments Certification for Air & Noise Quality Analysis

No.	Instrument/Equipment	Parameter	Manufacturer	Model/Serial No.	Calibrator	Certification No.	Date of Calibration	Due date of Calibration	Remark
Ambient									
1	Orifice Transfer Standard Calibrator	Total Suspended Particulate (TSP) Particulate Matter < 10 µm (PM ₁₀)	Tisch Environmental, Inc.	TE-5025A 3540	Jiranatee Associates Co., Ltd.	CL-011-65	31 Oct 22	30 Oct 24	-
2	U-Tube Manometer	Total Suspended Particulate (TSP) Particulate Matter < 10 µm (PM ₁₀)	Dwyer	1221-36-W/M -	Technology Promotion Association (Thailand-Japan)	23P1400	9 May 23	8 May 24	-
3	Aneroid Barometer	Total Suspended Particulate (TSP) Particulate Matter < 10 µm (PM ₁₀)	Barigo, Germany	-	Technology Promotion Association (Thailand-Japan)	23P1856	2 Jun 23	1 Jun 24	-
4	Dial Thermo-Hygrometer	Total Suspended Particulate (TSP) Particulate Matter < 10 µm (PM ₁₀)	Barigo, Germany	-	Technology Promotion Association (Thailand-Japan)	23H1201	6 Jun 23	5 Jun 24	-
5	Nitrogen Dioxide Analyzer	Nitrogen Dioxide	Thermo Scientific	42i CM08130002	UAE Consultant Co., Ltd.	01112023	1 Nov 23	31 Oct 24	-
6	Nitrogen Dioxide Analyzer	Nitrogen Dioxide	Thermo Scientific	42i CM19050148	UAE Consultant Co., Ltd.	13112023	13 Nov 23	12 Nov 24	-
7	Nitrogen Dioxide Analyzer	Nitrogen Dioxide	Thermo Scientific	42i CM19050149	UAE Consultant Co., Ltd.	01112023	1 Nov 23	31 Oct 24	-
8	Nitrogen Dioxide Analyzer	Nitrogen Dioxide	Thermo Scientific	42i CM19050150	UAE Consultant Co., Ltd.	01112023	1 Nov 23	31 Oct 24	-
9	Nitrogen Dioxide Analyzer	Nitrogen Dioxide	Thermo Scientific	42i CM22177051	UAE Consultant Co., Ltd.	21112023	21 Nov 23	20 Nov 24	-
10	Nitrogen Dioxide Analyzer	Nitrogen Dioxide	Thermo Scientific	42i CM22387035	UAE Consultant Co., Ltd.	07112023	7 Nov 23	6 Nov 24	-
11	Nitrogen Dioxide Analyzer	Nitrogen Dioxide	Thermo Scientific	42i CM22387039	UAE Consultant Co., Ltd.	07112023	7 Nov 23	6 Nov 24	-
12	Standard Gases (Mixture)	Nitrogen Dioxide	Airgas	EB0162121 2016PSIG	Airgas an Air Liquide company	E05NI91E15A0014	6 Jun 23	6 Jun 31	-
13	Carbon Monoxide Analyzer	Carbon Monoxide	Thermo	48i CM08140003	UAE Consultant Co., Ltd.	09112023	9 Nov 23	8 Nov 24	-

List of Instruments Certification for Air & Noise Quality Analysis

No.	Instrument/Equipment	Parameter	Manufacturer	Model/Serial No.	Calibrator	Certification No.	Date of Calibration	Due date of Calibration	Remark
Ambient									
14	Carbon Monoxide Analyzer	Carbon Monoxide	Thermo	48i 1180540068	UAE Consultant Co.,Ltd.	08122023	8 Dec 23	7 Dec 24	-
15	Carbon Monoxide Analyzer	Carbon Monoxide	Thermo	48i 1180540074	UAE Consultant Co.,Ltd.	13122023	13 Nov 23	12 Nov 24	-
16	Carbon Monoxide Analyzer	Carbon Monoxide	Horiba	APMA-370 YRLHTB7G	UAE Consultant Co.,Ltd.	08122023	8 Dec 23	7 Dec 24	-
17	Carbon Monoxide Analyzer	Carbon Monoxide	Thermo	48C 48C-65506-348	UAE Consultant Co.,Ltd.	08122023	8 Dec 23	7 Dec 24	-
18	Carbon Monoxide Analyzer	Carbon Monoxide	Thermo	48i CM08140004	UAE Consultant Co.,Ltd.	13112023	13 Nov 23	12 Nov 24	-
19	Carbon Monoxide Analyzer	Carbon Monoxide	Thermo	48i 1182920020	UAE Consultant Co.,Ltd.	18122023	18 Dec 23	17 Dec 24	-
20	Standard Gases (Mixture)	Carbon Monoxide	Airgas	EB0162121 2016PSIG	Airgas an Air Liquide company	E05NI91E15A0014	6 Jun 23	6 Jun 31	-

CERTIFICATE OF CALIBRATION

Certificate No. : CL-011-65

Page 1 of 2 Pages

MEASUREMENT ITEM : Tap Load Orifice
MANUFACTURER : TSCH
MODEL/TYPE : TE-5025A
SERIAL NUMBER : 3540
ID NUMBER : UAE.EFM.176/2563
CONDITION AS-RECEIVED : Used item
CUSTOMER : United Analyst and Engineering Consultant Co., Ltd.
81 Soi Udomsuk 41, Sukhumvit Road, Bangkok, Phrakhanong,
Bangkok 10260

RECEIVED DATE : 25 Oct 2022
MEASUREMENT DATE : 31 Oct 2022
ISSUE DATE : 02 Nov 2022

ENVIRONMENTAL CONDITIONS:

Ambient condition in the laboratory are as follow:
Temperature : 23.0 ± 3.0 °C
Relative Humidity : 55.0 ± 15.0 %RH
Atmospheric Pressure : 1010 ± 10 hPa

CALIBRATION CONDITION:

Preconditioning : 24 hours at ambient conditions.
Measurement Condition : The average values during measurement are 24.5 °C and 61.0%RH.

TABULATION OF RESULTS:

The table on next page give the measured values.

Calibration procedure:
The Orifice gas flow device was calibrated against
Standard Rotary Displacement Meter (Roots
Meter) Model G65/MC/W2-20. The W2-2004
was used as a calibration guideline.

Traceability:
This certificate provides a traceability of the
measurement in recognition of the national
standards and to realization of the International
system of units (SI) through the VSL (National
Metrology Institute of Netherlands) via Certificate
number: G2211903

Uncertainty of Measurement:
The reported uncertainty of measurement is based
on the standard uncertainty multiplied by a
coverage factor k=2, which for a normal
distribution corresponds to a coverage probability
of approximately 95%. The standard uncertainty
has been determined in accordance with the GUM
Evaluation of measurement
data - Guide to the expression of uncertainty in
measurement

Table 1: The results of Q Standard calibration data

Plate	Flow rate m ³ /min	Pressure [Pa] mmHg	Temperature [Ta] °C	Temperature [Tm] °C	Ap_meter mmHg	Ap_Orifice inH ₂ O	Y [*]	Standard Flow [Qs] m ³ /min
1	0.702	758.204	24.560	23.900	57.190	1.568	1.252	0.650
2	0.999	758.182	24.620	24.010	60.852	3.088	1.756	0.919
3	1.119	758.204	24.550	23.960	40.965	4.167	2.041	1.060
4	1.169	758.228	24.540	24.060	30.007	4.728	2.374	1.124
5	1.419	758.202	24.720	24.250	28.776	7.044	2.852	1.366

Slope (w): 1.96180
Intercept (b): -0.03332
Correlation coefficient (r): 0.99914
Uncertainty (k=2): 0.017 m³/min

Table 2: The results of Q actual calibration data

Plate	Flow rate m ³ /min	Pressure [Pa] mmHg	Temperature [Ta] °C	Temperature [Tm] °C	Ap_meter mmHg	Ap_Orifice inH ₂ O	Y [*]	Standard Flow [Qs] m ³ /min
1	0.702	758.204	24.560	23.900	57.190	1.568	0.785	0.651
2	0.999	758.182	24.620	24.010	60.852	3.088	1.101	0.920
3	1.119	758.204	24.550	23.960	40.965	4.167	1.279	1.060
4	1.169	758.228	24.540	24.060	30.007	4.728	1.362	1.124
5	1.419	758.202	24.720	24.250	28.776	7.044	1.664	1.368

Slope (w): 1.22877
Intercept (b): -0.02091
Correlation coefficient (r): 0.99914
Uncertainty (k=2): 0.018 m³/min

End of Certificate of Calibration

Calibrated by:
Mr. Sompote Thachulad
Ms. Jiraporn Lertsomphol



Approved signatory

Calibration Department Manager



THIS CERTIFICATE REPORT MAY NOT BE REPRODUCED EXCEPT IN FULL UNLESS PERMISSION FOR REPRODUCTION IS GRANTED IN WRITING FROM THE LABORATORY

เอกสารไม่ควบคุม

เอกสารไม่ควบคุม



TECHNOLOGY PROMOTION ASSOCIATION (THAILAND-JAPAN)
CORPORATE SERVICES 3: EQUIPMENT CALIBRATION AND TESTING SERVICES
534/4 PATTANAKARN ROAD SOI 18, SUANLUANG, SUANLUANG, BANGKOK 10250
TEL: 0-2717-3009-24 FAX: 0-2719-9484

Certificate of Calibration

Certificate No. : 23P1400
Page : 1 of 2

Equipment : U-Tube Manometer

Manufacturer : Dwyer

Model : 1221-36-W/M

Serial No. : -

ID No. : UAE.EFM.020/2500

Condition As-Received: Used item

Received Date: 26 April 2023

Calibration Date: 09 May 2023

Reference: 2304-0703WSC

Ambient Temperature: (23 ± 2) °C

Relative Humidity: (50 ± 15) %

Atmospheric Pressure: 1010 mbar

Submitted by: United Analyst and Engineering Consultant Co., Ltd.

81 Soi Udomsuk 41, Sukhumvit Road, Bangkok,
Phrakhanong, Bangkok 10260

Procedure used: The calibration was conducted by direct comparison method against Pressure Measuring Instruments Standard according to in-house calibration procedure CP-P04, using "DKD-R 6-1" Calibration of Pressure Gauges, Edition 03/2014 " as a guidelines.

Condition of this result of calibration

1. Reference standards instruments :

Instrument	Model	Serial No.	Certificate No.	Due Date
1) Pressure Calibrator	PG106P	1189	MP-0137-22	24 Aug 2023

2. This result of calibration was made on requested at the point specified by customer.

3. Scale and conversion factor is 1 kPa = 4.0146293 inH₂O

4. This instrument was used clean air as pressure media.

5. This instrument was calibrated by applied pressure to high-port (+) side and low-port (-) side open to atmospheric pressure.

6. This instrument was installed in vertical orientation and top of the pressure port was used as the reference level.

7. The certificate is valid only to the item calibrated on date and place of calibration.

8. This Certification is traceable to the International System of Unit maintained through:

-National Institute of Metrology Thailand (NIMT)

Calibrated by : Suwit Ausarnee
Issue Date : 11 May 2023

Approved :

เอกสารไม่ควบคุม

B 0314240



Cert.No.: 23P1400
Page: 2 of 2

Result of calibration: Without adjustment
Function: Pressure Measurement
Increasing Pressure

Range: 0 inH₂O to 36 inH₂O
Scale Interval: 0.1 inH₂O (The Fifth Estimate)

Applied Pressure (inH ₂ O)	High-port side (inH ₂ O)	Low-port side (inH ₂ O)	ΔP (inH ₂ O)	Error (inH ₂ O)
0.00	0.00	0.00	0.00	0.00
2.00	1.00	-1.00	2.00	0.00
4.00	2.00	-2.00	4.00	0.00
6.00	3.00	-3.00	6.00	0.00
8.00	4.00	-4.00	8.00	0.00
10.00	5.00	-5.00	10.00	0.00
12.00	6.00	-6.00	12.00	0.00
14.00	7.02	-7.02	14.04	0.04
16.00	8.02	-8.02	16.04	0.04
18.00	9.04	-9.04	18.08	0.08
20.00	10.04	-10.04	20.08	0.08
22.00	11.02	-11.02	22.04	0.04
24.00	12.02	-12.02	24.04	0.04
26.00	13.02	-13.00	26.02	0.02
28.00	14.00	-14.00	0.00	-28.00
30.00	15.00	-15.00	30.00	0.00
32.00	16.00	-15.98	31.98	-0.02
34.00	17.00	-16.96	33.96	-0.04
35.80	18.00	-17.04	35.94	0.14

The uncertainty of measurement was ± 0.11 inH₂O

* UUC = Unit Under Calibration

* ΔP = High-port side - Low-port side

The reported uncertainty of measurement was based on a standard uncertainty multiplied by a coverage factor k = 2, providing a level of confidence of approximately 95 %.

-o0o-

เอกสารไม่ควบคุม

a 1160341



Certificate of Calibration

Certificate No. : 23P1856
Page : 1 of 2

Equipment : Aneroid Barometer
Manufacturer : Barigo
Model : -
Serial No. : -
ID No. : UAE.EMA2.110/2555

This certificate may not be reproduced other than in full,
except with the prior written approval of the head of
Corporate Services 3: Equipment Calibration and Testing Services.

Condition As-Received: Used Item
Received Date: 26 May 2023
Calibration Date: 02 June 2023

Reference: 2305-0919WSC
Ambient Temperature: (23 ± 2) °C
Relative Humidity: (50 ± 15) %
Atmospheric Pressure: 1006 mbar

Submitted by: United Analyst and Engineering Consultant Co.,Ltd.

81 Soi Udomsuk 41, Sukhumvit Road,
Bangchak, Phraekhanong, Bangkok 10260

Procedure used: The calibration was conducted by direct comparison method against Pressure Measuring Instruments
Standard according to in-house calibration procedure CP-P10, using "DKD-R 6-1 ; Calibration of Pressure
Gauges, Edition 03/2014 " as a guidelines.

Condition of this result of calibration

1.Reference standards instruments :

Instrument	Model	Serial No.	Certificate No.	Due Date
1) Standard Barometer	DPI142	1422505046	MP-0004-23	03 May 2024

2.This instrument was installed in vertical orientation and center of the dial was used as the reference level.

3.This result of calibration was made on requested at the point specified by customer.

4.This result of calibration instrument was in absolute pressure.

5.This instrument was used clean air as pressure media.

6.The certificate is valid only to the item calibrated on date and place of calibration.

7.This Certification is traceable to the International System of Unit maintained through:-

-National Institute of Metrology Thailand (NIMT)

Calibrated by : Suksan Khankaew
Issue Date : 08 June 2023

Approved

เอกสารไม่ควบคุม
B 0316956



Result of calibration:- Without adjustment

Function:- Absolute Pressure Measurement

Range: 720 mmHg to 800 mmHg

Scale Interval : 1 mmHg (The Fifth Estimate)

Increasing Pressure

Applied Pressure (mmHg)	720.43	730.67	740.34	751.52	756.56	761.83	773.53	798.76
UUC* Indication (mmHg)	720.0	730.0	740.0	750.0	755.0	760.0	770.0	790.0
Error (mmHg)	-0.43	-0.67	-0.34	-1.52	-1.56	-1.83	-3.53	-8.76

Decreasing Pressure

Applied Pressure (mmHg)	798.76	773.60	761.89	756.65	751.59	740.72	730.68	720.59
UUC* Indication (mmHg)	790.0	770.0	760.0	755.0	750.0	740.0	730.0	720.0
Error (mmHg)	-8.76	-3.60	-1.89	-1.65	-1.59	-0.72	-0.68	-0.59

The uncertainty of measurement was ± 0.24 mmHg

* UUC = Unit Under Calibration

The reported uncertainty of measurement was based on a standard uncertainty multiplied
by a coverage factor k = 2, providing a level of confidence of approximately 95 %.

-00-

เอกสารไม่ควบคุม
a 1165302



Certificate of Calibration

Certificate No. : 23H1201
Page : 1 of 2

Equipment : Dial Thermo-Hygrometer
Manufacturer : Barigo
Model : -
Serial No. : -
ID No. : UAE.EMA2.014/2555

This certificate may not be reproduced other than in full,
except with the prior written approval of the head of
Corporate Services 3: Equipment Calibration and Testing Services.

Condition As-Received: Used Item
Received Date: 26 May 2023
Calibration Date: 30 May 2023
to 06 June 2023

Reference: 2305-0919WSC
Ambient Temperature: (25 ± 3) °C
Relative Humidity: (50 ± 20) %

Submitted by: United Analyst and Engineering Consultant Co.,Ltd.

81 Soi Udomsuk 41, Sukhumvit Road,
Bangchak, Phraekhanong, Bangkok 10260

Procedure used: Calibration were conducted using in-house calibration procedure CP-H02 according to comparison
with standard chilled mirror sensor for humidity measurement function and comparison with standard
temperature probe for temperature measurement function into humidity / temperature chamber.

Condition of this result of calibration

1.Reference standards instruments :

Instrument	Model	Serial No.	Certificate No.	Due Date
1) Hygro-M2 Dew Point Monitor	5112	2360195	20703	02 Aug 2023
2) Handheld Thermometer With Sensor	1523	3240076	231305	15 Mar 2024

2.The certificate is valid only to the item calibrated on date and place of calibration.

3.This Certification is traceable to the International System of Unit maintained through:-

-National Institute of Standards and Technology (NIST) , The United States of America

-Technology Promotion Association (Thailand-Japan), NSO-ONSC Accredited No. Calibration 0008

Calibrated by : Somchai Durmwor
Issue Date : 07 June 2023

Approved Sign

เอกสารไม่ควบคุม
B 0316275



Result of Calibration:-

Function: Humidity Measurement

Reference Temperature (°C)	Standard Humidity (%R.H.)	UUC* Reading (%R.H.)	Error (%R.H.)	Uncertainty of Measurement (±%R.H.)
25.0	40.1	55	14.9	1.6
25.0	60.0	66	6.0	1.7
25.0	80.0	78	-2.0	1.9

Result of Calibration:-

Function: Humidity Measurement

Reference Temperature (°C)	Standard Humidity (%R.H.)	UUC* Reading (%R.H.)	Error (%R.H.)	Uncertainty of Measurement (±%R.H.)
25.0	40.1	46	5.9	1.6
25.0	60.0	60	0.0	1.7
25.0	80.0	72	-8.0	1.9

Result of Calibration:-

Function: Temperature Measurement

Standard Temperature (°C)	UUC* Reading (°C)	Error (°C)	Uncertainty of Measurement (±°C)
19.987	20.0	0.013	0.72
30.016	30.0	-0.016	0.72
39.944	39.0	-0.944	0.72

UUC* : Unit Under Calibration

The reported uncertainty of measurement was base on standard uncertainty multiplied
by coverage factor k = 2.00, providing confidence level approximately 95%.

-00-

เอกสารไม่ควบคุม
a 1165294

MULTI-POINT GAS TEST REPORT

Test Date : Nov 1,2023

Equipment : Gas Analyzer (NO₂) Model : 42i
Manufacturer : Thermo Scientific Serial Number : CM08130002

Standard Gas Concentration			Dilutor Detail	
Sulphur Dioxide (SO ₂)	44.68	PPM	Manufacturer :	Thermo Scientific
Nitric Oxide (NO)	45.94	PPM	Model :	146i
Methane (CH ₄)	-	PPM	Serial Number :	1180540071
Carbon Monoxide (CO)	984.8			
Cylinder No. :	EB0143262			
Expiration Date :	Jun 21,2024			

Multi-point gas test data

Reference Value (ppb)			Analyzer Display (ppb)	Difference Error	Percent Error	[% Error]
Level 1	Zero	0.0	0.9	0.90	0.90	0.90
Level 2	20.00%	100.0	101.3	1.30	1.28	1.28
Level 3	40.00%	200.0	200.9	0.90	0.45	0.45
Level 4	60.00%	300.0	300.9	0.90	0.30	0.30
Level 5	80.00%	400.0	400.0	0.00	0.00	0.00
Remark : Measuring Range			500.0 ppb	Average Difference (%)		0.59

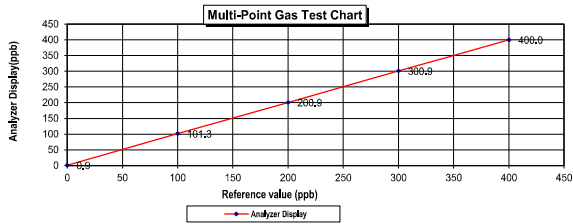

Calculate by : Approved by :

MULTI-POINT GAS TEST REPORT

Test Date : Nov 13,2023

Equipment : Gas Analyzer (NO₂) Model : 42i
Manufacturer : Thermo Scientific Serial Number : CM19050148

Standard Gas Concentration			Dilutor Detail	
Sulphur Dioxide (SO ₂)	44.68	PPM	Manufacturer :	Thermo Scientific
Nitric Oxide (NO)	45.94	PPM	Model :	146i
Methane (CH ₄)	-	PPM	Serial Number :	1180540071
Carbon Monoxide (CO)	984.8			
Cylinder No. :	EB0143262			
Expiration Date :	Jun 21,2024			

Multi-point gas test data

Reference Value (ppb)			Analyzer Display (ppb)	Difference Error	Percent Error	[% Error]
Level 1	Zero	0.0	0.8	0.80	0.80	0.80
Level 2	20,00%	100.0	100.7	0.70	0.70	0.70
Level 3	40,00%	200.0	200.9	0.90	0.45	0.45
Level 4	60,00%	300.0	300.9	0.90	0.30	0.30
Level 5	80,00%	400.0	400.0	0.00	0.00	0.00
Remark : Measuring Range			500.0 ppb	Average Difference (%)		0.45

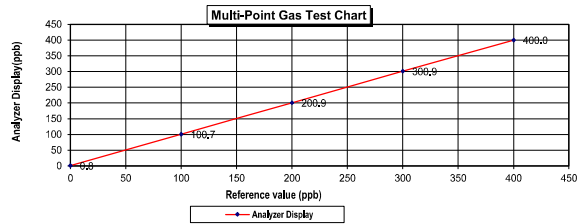

Calculate by : Approved by :

MULTI-POINT GAS TEST REPORT

Test Date : Nov 1,2023

Equipment : Gas Analyzer (NO₂) Model : 42i
Manufacturer : Thermo Scientific Serial Number : CM19050149

Standard Gas Concentration			Dilutor Detail	
Sulphur Dioxide (SO ₂)	44.68	PPM	Manufacturer :	Thermo Scientific
Nitric Oxide (NO)	45.94	PPM	Model :	146i
Methane (CH ₄)	-	PPM	Serial Number :	1180540071
Carbon Monoxide (CO)	984.8			
Cylinder No. :	EB0143262			
Expiration Date :	Jun 21,2024			

Multi-point gas test data

Reference Value (ppb)			Analyzer Display (ppb)	Difference Error	Percent Error	[% Error]
Level 1	Zero	0.0	0.6	0.60	0.60	0.60
Level 2	20.00%	100.0	100.8	0.80	0.79	0.79
Level 3	40.00%	200.0	200.7	0.70	0.35	0.35
Level 4	60.00%	300.0	300.7	0.70	0.23	0.23
Level 5	80.00%	400.0	400.0	0.00	0.00	0.00
Remark : Measuring Range		500.0 ppb		Average Difference (%)		0.40

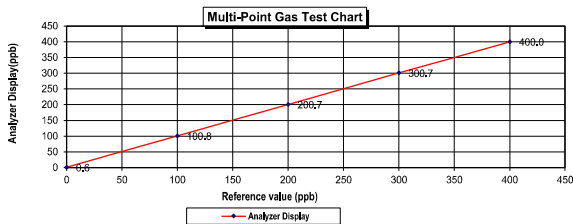

Calculate by : Approved by :

MULTI-POINT GAS TEST REPORT

Test Date : Nov 1,2023

Equipment : Gas Analyzer (NO₂) Model : 42i
Manufacturer : Thermo Scientific Serial Number : CM19050150

Standard Gas Concentration			Dilutor Detail	
Sulphur Dioxide (SO ₂)	44.68	PPM	Manufacturer :	Thermo Scientific
Nitric Oxide (NO)	45.94	PPM	Model :	146i
Methane (CH ₄)	-	PPM	Serial Number :	1180540071
Carbon Monoxide (CO)	984.8			
Cylinder No. :	EB0143262			
Expiration Date :	Jun 21,2024			

Multi-point gas test data

Reference Value (ppb)		Analyzer Display (ppb)	Difference Error	Percent Error	[% Error]
Level 1	Zero	0.0	0.7	0.70	0.70
Level 2	20.00%	100.0	100.6	0.60	0.60
Level 3	40.00%	200.0	200.6	0.60	0.30
Level 4	60.00%	300.0	300.9	0.90	0.30
Level 5	80.00%	400.0	400.0	0.00	0.00
Remark : Measuring Range		500.0 ppb	Average Difference (%)		0.38

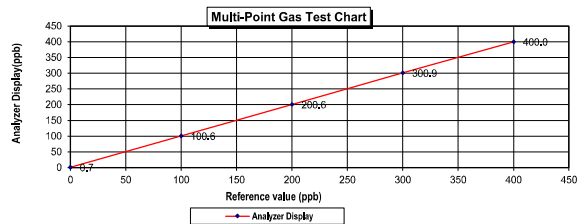

Calculate by : Approved by :

MULTI-POINT GAS TEST REPORT

Test Date : Nov 21,2023

Equipment : Gas Analyzer (NO₂) Model : 42i
Manufacturer : Thermo Scientific Serial Number : CM22177051

Standard Gas Concentration			Dilutor Detail	
Sulphur Dioxide (SO ₂)	44.68	PPM	Manufacturer :	Thermo Scientific
Nitric Oxide (NO)	45.94	PPM	Model :	146i
Methane (CH ₄)	-	PPM	Serial Number :	1180540071
Carbon Monoxide (CO)	984.8			
Cylinder No. :	EB0143262			
Expiration Date :	Jun 21,2024			

Multi-point gas test data

Reference Value (ppb)			Analyzer Display (ppb)	Difference Error	Percent Error	[% Error]
Level 1	Zero	0.0	0.9	0.90	0.90	0.90
Level 2	20.00%	100.0	100.7	0.70	0.70	0.70
Level 3	40.00%	200.0	200.9	0.90	0.45	0.45
Level 4	60.00%	300.0	300.8	0.80	0.27	0.27
Level 5	80.00%	400.0	400.0	0.00	0.00	0.00
Remark : Measuring Range		500.0 ppb	Average Difference (%)		0.46	

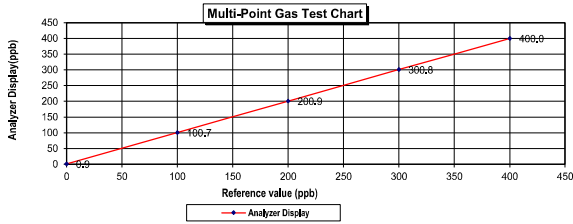

MULTI-POINT GAS TEST REPORT

Test Date : Nov 7,2023

Equipment : Gas Analyzer (NO₂) Model : 42i
Manufacturer : Thermo Scientific Serial Number : CM22387035

Standard Gas Concentration			Dilutor Detail	
Sulphur Dioxide (SO ₂)	44.68	PPM	Manufacturer :	Thermo Scientific
Nitric Oxide (NO)	45.94	PPM	Model :	146i
Methane (CH ₄)	-	PPM	Serial Number :	1180540071
Carbon Monoxide (CO)	984.8			
Cylinder No. :	EB0143262			
Expiration Date :	Jun 21,2024			

Multi-point gas test data

Reference Value (ppb)		Analyzer Display (ppb)	Difference Error	Percent Error	[% Error]
Level 1	Zero	0.0	0.5	0.50	0.50
Level 2	20.00%	100.0	100.9	0.90	0.89
Level 3	40.00%	200.0	200.7	0.70	0.35
Level 4	60.00%	300.0	300.9	0.90	0.30
Level 5	80.00%	400.0	400.0	0.00	0.00
Remark : Measuring Range		500.0 ppb	Average Difference (%)		0.41

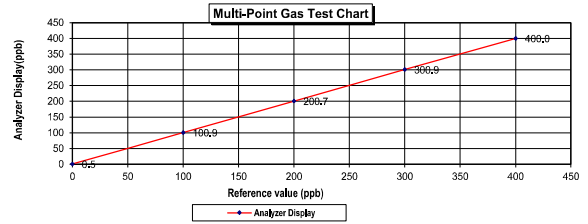

Calculate by

Approve by

MULTI-POINT GAS TEST REPORT

Test Date : Nov 7,2023

Equipment : Gas Analyzer (NO₂) Model : 42i
Manufacturer : Thermo Scientific Serial Number : CM22387039

Standard Gas Concentration			Dilutor Detail	
Sulphur Dioxide (SO ₂)	44.68	PPM	Manufacturer :	Thermo Scientific
Nitric Oxide (NO)	45.94	PPM	Model :	146i
Methane (CH ₄)	-	PPM	Serial Number :	1180540071
Carbon Monoxide (CO)	984.8			
Cylinder No. :	EB0143262			
Expiration Date :	Jun 21,2024			

Multi-point gas test data

Reference Value (ppb)			Analyzer Display (ppb)	Difference Error	Percent Error	[% Error]
Level 1	Zero	0.0	0.9	0.90	0.90	0.90
Level 2	20.00%	100.0	100.9	0.90	0.89	0.89
Level 3	40.00%	200.0	200.7	0.70	0.35	0.35
Level 4	60.00%	300.0	300.8	0.80	0.27	0.27
Level 5	80.00%	400.0	400.0	0.00	0.00	0.00
Remark : Measuring Range			500.0 ppb	Average Difference (%)		0.48

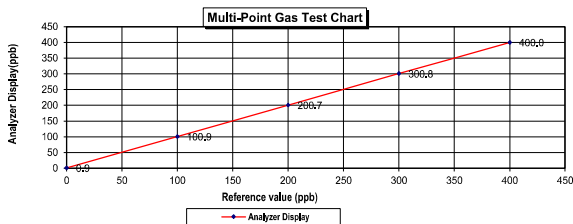

CERTIFICATE OF ANALYSIS

Grade of Product: EPA PROTOCOL STANDARD

Customer: AIR LIQUIDE (THAILAND)
LTD:-
Part Number: E05N181E15A0014
Cylinder Number: EB0162121
Laboratory: 124 - Plumsteadville - PA
PGVP Number: A12023
Gas Code: CO,CO₂,NO,NO₂,SO₂,BALN
Reference Number: 160-402772205-1
Cylinder Volume: 144.0 CF
Cylinder Pressure: 2016 PSIG
Valve Outlet: 660
Certification Date: Jul 06, 2023
Expiration Date: Jul 06, 2031

Certification performed in accordance with "EPA Traceability Protocol for Assay and Certification of Gaseous Calibration Standards" (May 2012) document EPA 800/R-12/031, using the assay procedures listed. Analytical Methodology does not require correction for analytical interference. This cylinder has a total analytical uncertainty as stated below with a confidence level of 95%. There are no significant impurities which affect this use of this calibration mixture. All concentrations are on a mole/mole basis unless otherwise noted. The results relate only to the items tested. The report shall not be reproduced except in full without approval of the laboratory. Do Not Use This Cylinder below 100 psig, i.e. 0.7 megapascals.

ANALYTICAL RESULTS					
Component	Requested Concentration	Actual Concentration	Protocol Method	Total Relative Uncertainty	Assay Dates
NOX	100.0 PPM	100.4 PPM	G1	+/- 0.9% NIST Traceable	06/27/2023, 07/05/2023
NITRIC OXIDE	100.0 PPM	100.2 PPM	G1	+/- 0.9% NIST Traceable	06/27/2023, 07/05/2023
SULFUR DIOXIDE	100.0 PPM	100.0 PPM	G1	+/- 1.4% NIST Traceable	06/27/2023, 07/05/2023
CARBON MONOXIDE	200.0 PPM	199.2 PPM	G1	+/- 0.3% NIST Traceable	06/29/2023
CARBON DIOXIDE	8,000 %	7,982 %	G1	+/- 1.2% NIST Traceable	06/27/2023
NITROGEN	Balance				
CALIBRATION STANDARDS					
Type	Lot ID	Cylinder No	Concentration	Uncertainty	Expiration Date
GMIS	104202308	CC754364	98.36 PPM NITRIC OXIDE/NITROGEN	+/- 0.4%	Jan 04, 2031
PRM	C2319101	APE1514048	100.19 PPM NITRIC OXIDE/NITROGEN	+/- 0.3%	Feb 28, 2025
GMIS	2023042525	CC754381	96.52 PPM NITRIC OXIDE/NITROGEN	+/- 0.4%	Apr 25, 2031
PRM	12409	D913660	15.01 PPM NITROGEN DIOXIDE/AIR	+/- 1.5%	Feb 17, 2023
GMIS	15340202002	EB0130037	9.893 PPM NITROGEN DIOXIDE/NITROGEN	+/- 1.0%	Sep 29, 2025
NTRM	180102-22	KAL003620	97.69 PPM SULFUR DIOXIDE/NITROGEN	+/- 0.8%	Nov 01, 2027
CO	230601	CC745602	249.47 PPM CARBON MONOXIDE/NITROGEN	+/- 0.3%	Dec 09, 2028
NTRM	130606-02	CC411738	13.358 % CARBON DIOXIDE/NITROGEN	+/- 0.6%	May 14, 2025
The GRM, NTRM, PRM, or RDM noted above is only in reference to the GMIS used in the assay and not part of the analysis.					
ANALYTICAL EQUIPMENT					
Instrument/Make/Model	Analytical Principle		Last Multipoint Calibration		
Nicolet iS50 FTIR AUP2010245 CO ₂	FTIR		Jun 15, 2023		
SIEMENS ULTRAMATE6 N1-D8-180	NDIR		Jun 14, 2023		
Nicolet iS50 FTIR AUP2010245 NO	FTIR		Jun 29, 2023		
Nicolet iS50 FTIR AUP2010245 NO ₂	FTIR		Jun 15, 2023		
Nicolet iS50 FTIR AUP2010245 SO ₂	FTIR		Jun 08, 2023		

MULTI-POINT GAS TEST REPORT

Test Date : Nov 9,2023

Equipment : Gas Analyzer (CO) Model : 48i
Manufacturer : Thermo Scientific Serial Number : CM08140003

Standard Gas Concentration

Sulphur Dioxide (SO₂) 44.68 PPM
Nitric Oxide (NO) 45.94 PPM
Methane (CH₄) - PPM
Carbon Monoxide (CO) 984.8 PPM
Cylinder No. : EB0143262
Expiration Date : Jun 20,2024

Dilutor Detail

Manufacturer : Thermo Scientific
Model : 146i
Serial Number : 1180540071

Multi-point gas test data

Reference Value (ppm)			Analyzer Display (ppm)	Difference Error	Percent Error	[% Error]
Level 1	Zero	0.0	0.0	0.0	0.0	0.0
Level 2	20.00%	10.0	10.5	0.5	4.8	4.8
Level 3	40.00%	20.0	20.7	0.7	3.4	3.4
Level 4	60.00%	30.0	30.5	0.5	1.6	1.6
Level 5	80.00%	40.0	40.6	0.6	1.5	1.5
Remark : Measuring Range		50.0 ppm	Average Difference (%)			2.25

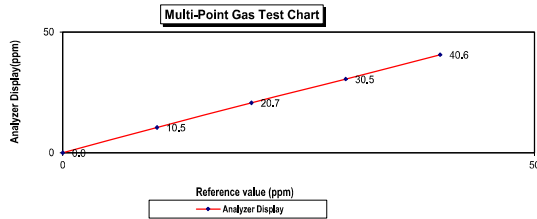

Page 1 of 1

เอกสารไม่ควบคุม

MULTI-POINT GAS TEST REPORT

Test Date : Dec 8,2023

Equipment : Gas Analyzer (CO) Model : 48i
Manufacturer : Thermo Scientific Serial Number : 1180540068

Standard Gas Concentration

Sulphur Dioxide (SO₂) 44.68 PPM
Nitric Oxide (NO) 45.94 PPM
Methane (CH₄) - PPM
Carbon Monoxide (CO) 984.8 PPM
Cylinder No. : EB0143262
Expiration Date : Jun 20,2024

Dilutor Detail

Manufacturer : Thermo Scientific
Model : 146i
Serial Number : 1180540071

Multi-point gas test data

Reference Value (ppm)			Analyzer Display (ppm)	Difference Error	Percent Error	[% Error]
Level 1	Zero	0.0	0.7	0.7	0.7	0.7
Level 2	20.00%	10.0	10.8	0.8	7.4	7.4
Level 3	40.00%	20.0	20.7	0.7	3.4	3.4
Level 4	60.00%	30.0	30.6	0.6	2.0	2.0
Level 5	80.00%	40.0	40.0	0.0	0.0	0.0
Remark : Measuring Range		50.0 ppm	Average Difference (%)			2.69

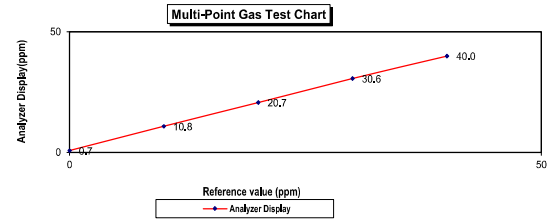

Page 1 of 1

เอกสารไม่ควบคุม

MULTI-POINT GAS TEST REPORT

Test Date : Nov 13,2023

Equipment : Gas Analyzer (CO) Model : 48i
Manufacturer : Thermo Scientific Serial Number : 1180540074

Standard Gas Concentration

Sulphur Dioxide (SO₂) 44.68 PPM
Nitric Oxide (NO) 45.94 PPM
Methane (CH₄) - PPM
Carbon Monoxide (CO) 984.8 PPM
Cylinder No. : EB0143262
Expiration Date : Jun 20,2024

Dilutor Detail

Manufacturer : Thermo Scientific
Model : 146i
Serial Number : 1180540071

Multi-point gas test data

Reference Value (ppm)			Analyzer Display (ppm)	Difference Error	Percent Error	[% Error]
Level 1	Zero	0.0	0.9	0.9	0.9	0.9
Level 2	20.00%	10.0	10.7	0.7	6.5	6.5
Level 3	40.00%	20.0	20.8	0.8	3.8	3.8
Level 4	60.00%	30.0	30.9	0.9	2.9	2.9
Level 5	80.00%	40.0	40.0	0.0	0.0	0.0
Remark : Measuring Range			50.0 ppm	Average Difference (%)		2.84

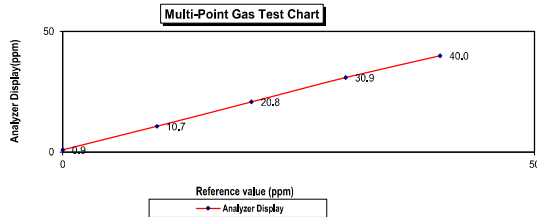

Page 1 of 1

เอกสารไม่ควบคุม

MULTI-POINT GAS TEST REPORT

Test Date : Dec 8,2023

Equipment : Gas Analyzer (CO) Model : APMA-370
Manufacturer : HORIBA Serial Number : YRLHTB7G

Standard Gas Concentration

Sulphur Dioxide (SO₂) 44.68 PPM
Nitric Oxide (NO) 45.94 PPM
Methane (CH₄) - PPM
Carbon Monoxide (CO) 984.8 PPM
Cylinder No. : EB0143262
Expiration Date : Jun 20,2024

Dilutor Detail

Manufacturer : Thermo Scientific
Model : 146i
Serial Number : 1180540071

Multi-point gas test data

Reference Value (ppm)			Analyzer Display (ppm)	Difference Error	Percent Error	[% Error]
Level 1	Zero	0.0	0.6	0.6	0.6	0.6
Level 2	20.00%	10.0	10.7	0.7	6.5	6.5
Level 3	40.00%	20.0	20.9	0.9	4.3	4.3
Level 4	60.00%	30.0	30.6	0.6	2.0	2.0
Level 5	80.00%	40.0	40.0	0.0	0.0	0.0
Remark : Measuring Range			50.0 ppm	Average Difference (%)		2.68

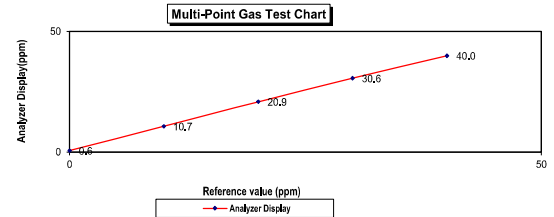

Page 1 of 1

เอกสารไม่ควบคุม

MULTI-POINT GAS TEST REPORT

Test Date : Dec 8, 2023

Equipment : Gas Analyzer (CO) Model : 48C
Manufacturer : Thermo Environmental Instruments Serial Number : 48C-65506-348

Standard Gas Concentration		Dilutor Detail	
Sulphur Dioxide (SO ₂)	44.68	PPM	Manufacturer : Thermo Scientific
Nitric Oxide (NO)	45.94	PPM	Model : 146i
Methane (CH ₄)	-	PPM	Serial Number : 1180540071
Carbon Monoxide (CO)	984.8	PPM	
Cylinder No. :	EB0143262		
Expiration Date :	Jun 20, 2024		

Multi-point gas test data

Reference Value (ppm)			Analyzer Display (ppm)	Difference Error	Percent Error	[% Error]
Level 1	Zero	0.0	0.8	0.8	0.8	0.8
Level 2	20.00%	10.0	10.6	0.6	5.7	5.7
Level 3	40.00%	20.0	20.9	0.9	4.3	4.3
Level 4	60.00%	30.0	30.7	0.7	2.3	2.3
Level 5	80.00%	40.0	40.0	0.0	0.0	0.0
Remark : Measuring Range		50.0 ppm	Average Difference (%)		2.61	

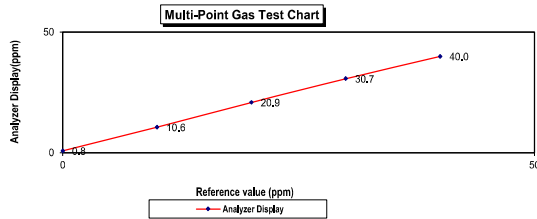

Page 1 of 1

เอกสารไม่ควบคุม

MULTI-POINT GAS TEST REPORT

Test Date : Nov 13, 2023

Equipment : Gas Analyzer (CO) Model : 48i
Manufacturer : Thermo Scientific Serial Number : CM08140004

Standard Gas Concentration		Dilutor Detail	
Sulphur Dioxide (SO ₂)	44.68	PPM	Manufacturer : Thermo Scientific
Nitric Oxide (NO)	45.94	PPM	Model : 146i
Methane (CH ₄)	-	PPM	Serial Number : 1180540071
Carbon Monoxide (CO)	984.8	PPM	
Cylinder No. :	EB0143262		
Expiration Date :	Jun 20, 2024		

Multi-point gas test data

Reference Value (ppm)			Analyzer Display (ppm)	Difference Error	Percent Error	[% Error]
Level 1	Zero	0.0	0.8	0.8	0.8	0.8
Level 2	20.00%	10.0	10.7	0.7	6.5	6.5
Level 3	40.00%	20.0	20.9	0.9	4.3	4.3
Level 4	60.00%	30.0	30.7	0.7	2.3	2.3
Level 5	80.00%	40.0	40.0	0.0	0.0	0.0
Remark : Measuring Range			50.0 ppm	Average Difference (%)		2.79

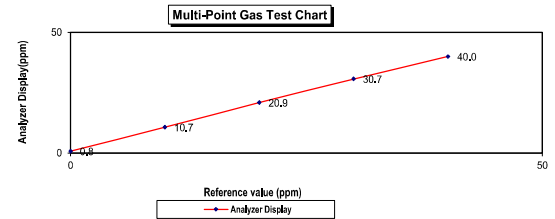

Calculate by

Approve by

Page 1 of 1

เอกสารไม่ควบคุม

MULTI-POINT GAS TEST REPORT

Test Date : Dec 18, 2023

Equipment : Gas Analyzer (CO) Model : 48i
Manufacturer : Thermo Scientific Serial Number : 1182920020

Standard Gas Concentration		Dilutor Detail	
Sulphur Dioxide (SO ₂)	44.68	PPM	Manufacturer : Thermo Scientific
Nitric Oxide (NO)	45.94	PPM	Model : 146i
Methane (CH ₄)	-	PPM	Serial Number : 1180540071
Carbon Monoxide (CO)	984.8	PPM	
Cylinder No. :	EB0143262		
Expiration Date :	Jun 20, 2024		

Multi-point gas test data

Reference Value (ppm)			Analyzer Display (ppm)	Difference Error	Percent Error	[% Error]
Level 1	Zero	0.0	0.7	0.7	0.7	0.7
Level 2	20.00%	10.0	10.9	0.9	8.3	8.3
Level 3	40.00%	20.0	20.7	0.7	3.4	3.4
Level 4	60.00%	30.0	30.7	0.7	2.3	2.3
Level 5	80.00%	40.0	40.0	0.0	0.0	0.0
Remark : Measuring Range			50.0 ppm	Average Difference (%)		2.92

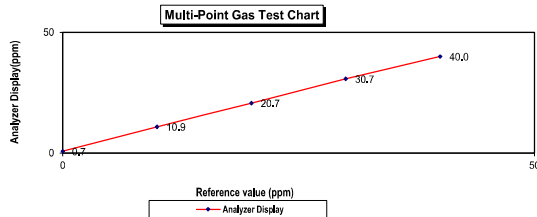

Page 1 of 1

เอกสารไม่ควบคุม

CERTIFICATE OF ANALYSIS

Grade of Product: EPA PROTOCOL STANDARD

Customer: AIR LIQUIDE (THAILAND)

LTD:-

Part Number: E05N1815A0014

Cylinder Number: EB0162121

Laboratory: 124 - Plumsteadville - PA

PGVP Number: A12023

Gas Code: CO, CO₂, NO, NO₂, SO₂, BALN

Reference Number: 160-402772205-1

Cylinder Volume: 144.0 CF

Cylinder Pressure: 2016 PSIG

Valve Outlet: 660

Certification Date: Jul 06, 2023

Expiration Date: Jul 06, 2031

Certification performed in accordance with "EPA Traceability Protocol for Assay and Certification of Gaseous Calibration Standards" (May 2012) document EPA 800/R-12/031, using the assay procedure listed. Analytical methodology does not require correction for analytical interference. This cylinder has a total analytical uncertainty as stated below with a confidence level of 95%. There are no significant impurities which affect the use of this calibration mixture. All concentrations are on a molar/mole basis unless otherwise noted. The results relate only to the items tested. The report shall not be reproduced except in full without approval of the laboratory. Do Not Use This Cylinder below 100 psig, i.e. 0.7 megapascals.

ANALYTICAL RESULTS					
Component	Requested Concentration	Actual Concentration	Protocol Method	Total Relative Uncertainty	Assay Dates
NOX	100.0 PPM	100.4 PPM	G1	+/- 0.9% NIST Traceable	06/27/2023, 07/05/2023
NITRIC OXIDE	100.0 PPM	100.2 PPM	G1	+/- 0.9% NIST Traceable	06/27/2023, 07/05/2023
SULFUR DIOXIDE	100.0 PPM	100.0 PPM	G1	+/- 1.4% NIST Traceable	06/27/2023, 07/05/2023
CARBON MONOXIDE	200.0 PPM	199.2 PPM	G1	+/- 0.3% NIST Traceable	06/29/2023
CARBON DIOXIDE	8,000 %	7,982 %	G1	+/- 1.2% NIST Traceable	06/27/2023
NITROGEN	Balance				
CALIBRATION STANDARDS					
Type	Lot ID	Cylinder No	Concentration	Uncertainty	Expiration Date
GMIS	104202308	CC754364	98.36 PPM NITRIC OXIDE/NITROGEN	+/- 0.4%	Jan 04, 2031
PRM	C2219101	APE1514048	100.19 PPM NITRIC OXIDE/NITROGEN	+/- 0.3%	Feb 28, 2025
GMIS	2023042525	CC754381	96.52 PPM NITRIC OXIDE/NITROGEN	+/- 0.4%	Apr 25, 2031
PRM	12409	D913660	15.01 PPM NITROGEN DIOXIDE/AIR	+/- 1.5%	Feb 17, 2023
GMIS	15340020202	E90130037	9.893 PPM NITROGEN DIOXIDE/NITROGEN	+/- 1.0%	Sep 29, 2025
NTRM	180102-22	KAL003620	97.69 PPM SULFUR DIOXIDE/NITROGEN	+/- 0.8%	Nov 01, 2027
CO	239601	CC745602	249.47 PPM CARBON MONOXIDE/NITROGEN	+/- 0.3%	Dec 09, 2028
NTRM	130606-02	CC411738	13.358 % CARBON DIOXIDE/NITROGEN	+/- 0.6%	May 14, 2025
The GRM, NTRM, PRM, or RQM noted above is only in reference to the GMIS used in the assay and not part of the analysis.					
ANALYTICAL EQUIPMENT					
Instrument/Make/Model	Analytical Principle		Last Multipoint Calibration		
Nicolet iSSO FTIR AUP2010245 CO ₂	FTIR		Jun 15, 2023		
SIEMENS ULTRAMATE N1-D8-180	NDIR		Jun 14, 2023		
Nicolet iSSO FTIR AUP2010245 NO	FTIR		Jun 29, 2023		
Nicolet iSSO FTIR AUP2010245 NO ₂	FTIR		Jun 15, 2023		
Nicolet iSSO FTIR AUP2010245 SO ₂	FTIR		Jun 08, 2023		

Page 1 of 1

เอกสารไม่ควบคุม

List of Instruments Certification for Air & Noise Quality Analysis

No.	Instrument/Equipment	Parameter	Manufacturer	Model/Serial No.	Calibrator	Certification No.	Date of Calibration	Due date of Calibration	Remark
Ambient									
1	Sound Level Calibrator (Acoustic Calibrator)	Calibrate Sound Level Meter	Larson Davis	CAL150 6171	Innovative Instrument Co.,Ltd.	23-ACT-118	4 Aug 23	3 Aug 24	-
2	Sound Level Meter	L_{Aeq} 1 hour [†] L_{Aeq} 24 hours [†] L_{Amax} L_{A90} L_{Adn}	Larson Davis	LxT2 0005286	Innovative Instrument Co.,Ltd.	23-SLM-227	28 Jun 23	27 Jun 24	-
3	Sound Level Meter	L_{Aeq} 1 hour [†] L_{Aeq} 24 hours [†] L_{Amax} L_{A90} L_{Adn}	Larson Davis	LxT2 0005288	Innovative Instrument Co.,Ltd.	23-SLM187	2 Jun 23	1 Jun 24	-
4	Sound Level Meter	L_{Aeq} 1 hour [†] L_{Aeq} 24 hours [†] L_{Amax} L_{A90} L_{Adn}	Larson Davis	LxT2 0005289	Innovative Instrument Co.,Ltd.	23-SLM-224	28 Jun 23	27 Jun 24	-
5	Sound Level Meter	L_{Aeq} 1 hour [†] L_{Aeq} 24 hours [†] L_{Amax} L_{A90} L_{Adn}	Larson Davis	LxT2 0005293	Innovative Instrument Co.,Ltd.	23-SLM-210	23 Jun 23	22 Jun 24	-
6	Sound Level Meter	L_{Aeq} 1 hour [†] L_{Aeq} 24 hours [†] L_{Amax} L_{A90} L_{Adn}	Larson Davis	LxT2 0005294	Innovative Instrument Co.,Ltd.	23-SLM-222	28 Jun 23	27 Jun 24	-
7	Sound Level Meter	L_{Aeq} 1 hour [†] L_{Aeq} 24 hours [†] L_{Amax} L_{A90} L_{Adn}	Larson Davis	LxT2 0005296	Innovative Instrument Co.,Ltd.	23-SLM-209	23 Jun 23	22 Jun 24	-
8	Sound Level Meter	L_{Aeq} 1 hour [†] L_{Aeq} 24 hours [†] L_{Amax} L_{A90} L_{Adn}	Larson Davis	LxT2 0005305	Innovative Instrument Co.,Ltd.	23-SLM-225	28 Jun 23	27 Jun 24	-

Certificate of Calibration

Customer

Name : UNITED ANALYST AND ENGINEERING
CONSULTANT CO.,LTD.
Address : 81 Soi Udomsuk 41, Sukhumvit Road, Bangchak,
Prakanong, Bangkok 10260

Certificate No : 23-ACT-118
Request No : Req-2023-1547

Unit Under Calibration Details

Measurement item : Acoustic Calibrator Class : 2
Manufacturer : LARSON DAVIS Range : 94 , 114 dB / 1000 Hz
Model : CAL150 Instrument Status : Used
Serial Number : 6171
ID : UAE.EFM.117/2562

Calibration Environment and Details

Temperature : (23 ±2 °C)
Humidity : (50 ± 20 %RH)
Barometric Pressure : (1013 ±10.0 hPa)
Received Date : 21 July 2023
Calibration Date : 4 August 2023
Location of Calibration : LAB 1 Acoustic
Calibration Procedure : In-house method CP-ACT-02 based on IEC 60942:2017 Electroacoustics - Sound calibrators

Reference Standard	Model	Serial Number	Traceable	Due Calibration
Sound Calibrator	SV 35A	58079	EEL	31 May 2024
THD Multimeter	2015	1047765	NIMT	31 January 2024

Traceability : This certificate provides traceability of measurement to recognized national standard, and to the realization of the international System of Units (SI).

Note

The reported uncertainty is based on standard uncertainty multiplied by the Coverage Factor $k=2$, providing a level of confidence approximately 95 %.



The results related only to the item calibrated. The certificate shall not be reproduced except in full, without written approval of the Innovative Instrument Co., Ltd.
FM-708 (Rev. 1) (U.S. Rev. 1) (06/2023) (06/2023)

เอกสารไม่ควบคุม

Certificate No : 23-ACT-118
Request No : Req-2023-1547

Sound pressure level

Calibration Results : Without Adjustment

Calibration Range (dB)	Without Adjustment (dB)		Adjustment (dB)		Uncertainty (± dB)	Acceptance limit Class 2 (± dB)
	Measured	Error	Measured	Error		
94 dB / 1000 Hz	94.14	0.14	-	-	0.13	0.40
114 dB / 1000 Hz	114.15	0.15	-	-	0.13	0.40

Frequency of Sound pressure level

Calibration Range (Hz)	Without Adjustment		Adjustment		Uncertainty (± %)	Acceptance limit Class 2 (± %)
	Measured (Hz)	Error (%)	Measured (Hz)	Error (%)		
94 dB / 1000 Hz	1000.00	0.00	-	-	0.01	1.7
114 dB / 1000 Hz	1000.00	0.00	-	-	0.01	1.7

Total Harmonic Distortion plus Noise of Sound pressure level (THD+N %)

Calibration Range (Hz)	Without Adjustment		Adjustment		Uncertainty (± %)	Acceptance limit Class 2 (± %)
	Measured (%)		Measured (%)			
94 dB / 1000 Hz	0.04		-		0.40	3.0
114 dB / 1000 Hz	0.20		-		0.40	3.0

Note :

- Acceptance limit was IEC60942:2017 Class 1
- The calibration results exclude the calibrator pressure correction
- The calibration results exclude the microphone volume correction

End of Calibration

The results related only to the item calibrated. The certificate shall not be reproduced except in full, without written approval of the Innovative Instrument Co., Ltd.
FM-708 (Rev. 1) (U.S. Rev. 1) (06/2023) (06/2023)

เอกสารไม่ควบคุม

Certificate of Calibration

Customer

Name : UNITED ANALYST AND ENGINEERING CONSULTANT CO.,LTD.
Address : 81 Soi Udomsuk 41, Sukhumvit Road, Bangchak, Prakanong, Bangkok
(10260)

Certificate No : 23-SLM-227
Request No : Req-2023-1416

Unit Under Calibration Details

Measurement item : Sound Level Meter Microphone Class : 2
Manufacturer : LARSON DAVIS Microphone Model : 375B02
Model : LxT2 Microphone S/N : 011740
Serial Number : 0005286 Potentiometer Model : PRMLCT2B
ID : UAE.EFM.102/2562 Preamplifier S/N : 056087
Resolution : 0.1 dB Instrument Status : Used

Calibration Environment and Details

Temperature : 23 °C ± 2 °C
Humidity : 50 %RH ± 20 %RH
Barometric Pressure : 1013 hPa ± 10 hPa
Received Date : 26 June 2023
Calibrated Date : 28 June 2023
Calibration Procedure : In-house method CP-SLM-01 based on IEC 61672-3 : 2013 Electroacoustics - Sound level meters - Part 3: Periodic tests
Location of Calibration : Lab Acoustic

Reference Standard

Instrument	Brand	Model	S/N	Due calibration	Traceability
Standard Microphone	GRAS	40AN	188273	6 October 2023	GRAS
Multifrequency Calibrator	Quest	Quest-cal	EFA000234	29 June 2023	TSI
Audio Generator	Svante	Svan401	131	12 October 2023	WK Electric

Note

The reported uncertainty is based on standard uncertainty multiplied by the Coverage Factor $k=2$, providing a level of confidence approximately 95 %.

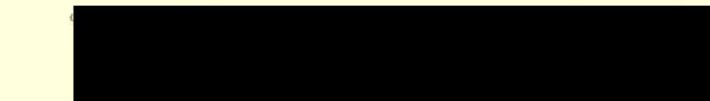

The results related only to the item calibrated. The certificate shall not be reproduced except in full, without written approval of the Innovative Instrument Co., Ltd.

เอกสารไม่ควบคุม

Certificate No : 23-SLM-227
Request No : Req-2023-1416

1. Indication at the calibration check frequency

UUC Setting FAST / A / 37-139	Nominal Level (dB)	Before Adjust		After Adjust		UNCERTAINTY (± dB)	Acceptance Limit (± dB)
		UUC (dB)	ERR (dB)	UUC (dB)	ERR (dB)		
1000 Hz 114 dB	113.77	114.0	+0.23	113.8	+0.03	0.2	0.3

Note : Absolute sensitivity was established by the use of Sound Calibrator Brand SVANTEK, Model SV 35A, SN. 73246

2. Self-generated noise, Microphone installed

UUC Setting FAST / 37-139	Measured (dB)	UNCERTAINTY (± dB)
UUC Weighting A	31.1	0.1

3. Self-generated noise, Microphone replaced by the electrical input signal device

UUC Setting FAST / 37-139	Measured (dB)	UNCERTAINTY (± dB)
UUC Weighting A	30.9	0.1
C	30.4	0.1
Z	34.7	0.1

4. Acoustic signal test of frequency weightings (Without Windscreen)

UUC Setting FAST / 37-139	Deviation from various Frequency Weighting Response curve (dB)			UNCERTAINTY (± dB)	Acceptance Limit (± dB)
	A (dB)	C (dB)	Z (dB)		
STD Setting 125 Hz	0.0	0.2	0.1	0.6	2.0
1000 Hz	0.0	0.0	0.0	0.6	1.0
4000 Hz	1.1	0.7	1.2	0.6	3.0
8000 Hz	2.8	1.0	2.9	3.2	5.0

The results related only to the item calibrated. The certificate shall not be reproduced except in full, without written approval of the Innovative Instrument Co., Ltd.

เอกสารไม่ควบคุม

Certificate No : 23-SLM-227
Request No : Req-2023-1416

5. Electrical signal test of frequency weightings, Weighting network response with relative to 1 kHz

UUC Setting	Deviation from various Frequency Weighting Response curve			UNCERTAINTY (± dB)	Acceptance Limit (± dB)
	FAST / 37-139	STD Setting	Measured		
FAST / 37-139	STD Setting	A (dB)	C (dB)	Z (dB)	
63 Hz		-0.2	-0.1	0.0	2.0
125 Hz		-0.1	0.0	0.0	1.5
250 Hz		-0.1	0.0	0.0	1.5
500 Hz		-0.1	0.0	0.0	1.5
1000 Hz		0.0	0.0	0.0	1.0
2000 Hz		0.0	0.0	0.0	2.0
4000 Hz		0.0	0.0	0.0	3.0
8000 Hz		-0.1	-0.1	0.0	5
16000 Hz		-0.1	-0.1	-0.1	+5, -INF.

6. Frequency and time weightings at 1kHz

UUC Setting	STD	Measured		UNCERTAINTY (± dB)	Acceptance Limit (± dB)
		REF	UUC	ERR	
FAST / 37-139	REF	(dB)	(dB)	(dB)	
UUC Weighting	(dB)	(dB)	(dB)	(dB)	
A	114.00	114.0	0.0	0.2	0.2
C	114.00	114.0	0.0	0.2	0.2
Z	114.00	114.0	0.0	0.2	0.2

UUC Setting	STD	Measured		UNCERTAINTY (± dB)	Acceptance Limit (± dB)
		REF	UUC	ERR	
37-139 / A	REF	(dB)	(dB)	(dB)	
UUC Time Response	(dB)	(dB)	(dB)	(dB)	
Fast	114.00	114.0	0.0	0.1	0.1
Slow	114.00	114.0	0.0	0.1	0.1
Leq	114.00	114.0	0.0	0.1	0.1

The results related only to the item calibrated. The certificate shall not be reproduced except in full, without written approval of the Innovative Instrument Co., Ltd.

เอกสารไม่ควบคุม

Certificate No : 23-SLM-227
Request No : Req-2023-1416

7. Long Term Stability

UUC Setting	Measured	UNCERTAINTY (± dB)	Acceptance Limit (± dB)
FAST / A / 37-139	UUC		
STD Setting	(dB)		
Initial	114.0		
Final	114.0		
Deviated	0.0	0.1	0.3

8. Level linearity on the reference level range

UUC Setting	Anticipated	Deviation		UNCERTAINTY (± dB)	Acceptance Limit (± dB)
		REF	UUC	ERR	
FAST / A / 37-139	REF	(dB)	(dB)	(dB)	
STD dB	(dB)	(dB)	(dB)	(dB)	
141.00	141	141.0	0.0	0.8	0.8
143.00	143	143.0	0.0	0.8	0.8
139.00	139	139.0	0.0	1.1	1.1
134.00	134	134.0	0.0	1.1	1.1
129.00	129	129.0	0.0	1.1	1.1
124.00	124	124.0	0.0	1.1	1.1
119.00	119	119.0	0.0	1.1	1.1
114.00	114	114.0	0.0	1.1	1.1
109.00	109	109.0	0.0	1.1	1.1
104.00	104	104.0	0.0	1.1	1.1
99.00	99	99.0	-0.1	1.1	1.1
94.00	94	94.0	0.0	1.1	1.1
89.00	89	89.0	0.0	1.1	1.1
84.00	84	84.0	0.0	1.1	1.1
79.00	79	79.0	0.0	1.1	1.1
74.00	74	74.0	0.0	1.1	1.1
69.00	69	69.0	0.0	1.1	1.1
64.00	64	64.0	0.0	1.1	1.1
59.00	59	59.0	0.0	1.1	1.1
54.00	54	54.0	0.0	1.1	1.1
49.00	49	49.0	0.0	1.1	1.1
44.00	44	44.0	0.2	1.1	1.1
43.00	43	43.0	0.3	1.1	1.1
42.00	42	42.0	0.3	1.1	1.1
41.00	41	41.0	0.4	1.1	1.1

The results related only to the item calibrated. The certificate shall not be reproduced except in full, without written approval of the Innovative Instrument Co., Ltd.

เอกสารไม่ควบคุม

Certificate No : 23-SLM-227
Request No : Req-2023-1416

9. Level linearity including the level range control

UUC Setting	STD	Measured		UNCERTAINTY (± dB)	Acceptance Limit (± dB)
		REF	UUC	ERR	
FAST / A	REF	(dB)	(dB)	(dB)	
UUC Range	(dB)	(dB)	(dB)	(dB)	
37-139	46.2	46.3	0.1	0.3	1.1
	114	114.0	0.0	0.3	1.1

10. Tone burst response

UUC Setting		STD	Anticipated	Measured		UNCERTAINTY (± dB)	Acceptance Limit (± dB)
A / 37-139	Toneburst	Ref	UUC	ERR			
UUC Time Response		(ms)	(dB)	(dB)	(dB)		
Fast	200	135.0	135.0	0.0		0.2	1
	2	118.0	117.9	-0.1			+1.0, -2.5
	0.25	109.0	108.8	-0.2			+1.5, -5.0
Slow	200	128.6	128.5	-0.1			1
	2	109.0	108.9	-0.1			+1.0, -5.0
	200	129.0	128.1	+0.1			1
SEL	2	109.0	109.1	+0.1			+1.0, -2.5
	0.25	100.0	100.1	+0.1			+1.5, -5.0

11. Peak C Sound level

UUC Setting	Anticipated	Measured		UNCERTAINTY (± dB)	Acceptance Limit (± dB)
		REF	UUC	ERR	
FAST / C / 95-142	REF	(dB)	(dB)	(dB)	
STD Setting	(dB)	(dB)	(dB)	(dB)	
Complete cycle	137.4	136.8	-0.60	0.2	3.0
Positive half cycle	136.4	136.1	-0.30	0.2	2.0
Negative half cycle	136.4	136.1	-0.30	0.2	2.0

The results related only to the item calibrated. The certificate shall not be reproduced except in full, without written approval of the Innovative Instrument Co., Ltd.

เอกสารไม่ควบคุม

Certificate No : 23-SLM-227
Request No : Req-2023-1416

12. Overload indication

UUC Setting	Measured	UNCERTAINTY (± dB)	Acceptance Limit (± dB)
FAST / A / 37-139	UUC		
STD Setting	(dB)		
Positive one-half cycle	145.2		
Negative one-half cycle	145.2		
Deviated	0.0	0.2	1.5

13. High Level Stability

UUC Setting	Measured	UNCERTAINTY (± dB)	Acceptance Limit (± dB)
FAST / A / 37-139	UUC		
STD Setting	(dB)		
Initial	138.0		
Final	138.0		
Deviated	0.0	0.1	0.3

End of Certificate

The results related only to the item calibrated. The certificate shall not be reproduced except in full, without written approval of the Innovative Instrument Co., Ltd.

เอกสารไม่ควบคุม

Certificate of Calibration

Customer : UNITED ANALYST AND ENGINEERING CONSULTANT CO.,LTD.
Name : UNITED ANALYST AND ENGINEERING CONSULTANT CO.,LTD.
Address : 81 Soi Udomsak 41, Sukhumvit Road, Bangchak, Prakanong, Bangkok 10260
Certificate No : 23-SLM-187
Request No : Req-2023-1166

Unit Under Calibration Details

Measurement Item : Sound Level Meter
Manufacturer : LARSON DAVIS
Model : LS72
Serial Number : 4005288
ID : UAE.EFM.104.2562
Resolution : 0.1 dB
Microphone Class : 2
Microphone Model : 375802
Microphone S/N : 011731
Preamplifier Model : PRMLX7B
Preamplifier S/N : 056075
Instrument Status : Used

Calibration Environment and Details

Temperature : 23 °C ± 2 °C
Humidity : 50 %RH ± 20 %RH
Barometric Pressure : 1013 hPa ± 10 hPa
Received Date : 26 May 2023
Calibrated Date : 2 June 2023
Calibration Procedure : In-house method CP-SLM-01 based on IEC 61672-3 : 2013 Electroacoustics - Sound level meters - Part 3: Periodic tests
Location of Calibration : Lab Acoustic

Reference Standard

Instrument	Brand	Model	S/N	Due calibration	Traceability
Standard Microphone	GRAS	40AN	198273	6 October 2023	GRAS
Multifrequency Calibrator	Quest	Quest-cal	EFA000234	29 June 2023	TSI
Audio Generator	Svanok	Svan401	131	12 October 2023	WK Electric

Note
The reported uncertainty is based on standard uncertainty multiplied by the Coverage Factor $k = 2$, providing a level of confidence approximately 95 %.

Certificate No : 23-SLM-187
Request No : Req-2023-1166

1. Indication at the calibration check frequency

UUC Setting FAST / A / 37-139 Calibrator Setting	Nominal Level (dB)	Before Adjust		After Adjust		UNCERTAINTY (± dB)	Acceptance Limit (± dB)
		UUC (dB)	ERR (dB)	UUC (dB)	ERR (dB)		
1000 Hz 114 dB	114.54	114.6	+0.06	114.5	-0.04	0.2	0.3

Note : Absolute sensitivity was established by the use of Sound Calibrator Brand 2M, Model AC-380, SN: AC-300001087

2. Self-generated noise, Microphone installed

UUC Setting FAST / 37-139	Measured (dB)	UNCERTAINTY (± dB)
UUC Weighting A	30.7	0.1

3. Self-generated noise, Microphone replaced by the electrical input signal device

UUC Setting FAST / 37-139	Measured (dB)	UNCERTAINTY (± dB)
UUC Weighting A	30.5	0.1
C	30.3	0.1
Z	34.1	0.1

4. Acoustic signal test of frequency weightings (Without Windscreen)

UUC Setting FAST / 37-139 STD Setting 125 Hz 1500 Hz 4000 Hz 8000 Hz	Deviation from various Frequency Weighting Response curve			UNCERTAINTY (± dB)	Acceptance Limit (± dB)
	A (dB)	C (dB)	Z (dB)		
	0.0	0.1	0.0	0.6	2.0
	0.0	0.0	0.0	0.6	1.0
	1.2	1.2	1.2	0.6	3.0
	2.9	2.8	2.9	0.7	5.0

The results related only to the item calibrated. The certificate shall not be reproduced except in full, without written approval of the Innovative Instrument Co., Ltd.

เอกสารไม่ควบคุม

The results related only to the item calibrated. The certificate shall not be reproduced except in full, without written approval of the Innovative Instrument Co., Ltd.

เอกสารไม่ควบคุม

Certificate No : 23-SLM-187
Request No : Req-2023-1166

5. Electrical signal test of frequency weightings, Weighting network response with relative to 1 kHz

UUC Setting FAST / 37-139 STD Setting 63 Hz 125 Hz 250 Hz 500 Hz 1000 Hz 2000 Hz 4000 Hz 8000 Hz 16000 Hz	Deviation from various Frequency Weighting Response curve			UNCERTAINTY (± dB)	Acceptance Limit (± dB)
	A (dB)	C (dB)	Z (dB)		
	-0.1	0.0	0.0	0.2	2.0
	-0.1	0.0	0.0		1.5
	0.0	0.0	0.0		1.5
	0.0	0.0	0.0		1.5
	0.0	0.0	0.0		1.0
	0.1	0.1	0.0		2.0
	0.0	0.1	0.0		3.0
	0.0	0.1	0.0		5
	0.0	-0.1	0.0		+5, -INF

6. Frequency and time weightings at 1kHz

UUC Setting FAST / 37-139 UUC Weighting A C Z	STD REF (dB)	Measured UUC ERR (dB)		UNCERTAINTY (± dB)	Acceptance Limit (± dB)
		(dB)	(dB)		
		114.00	114.0	0.0	0.2
		114.00	114.0	0.0	
		114.00	114.0	0.0	

UUC Setting 37-139 / A UUC Time Response Fast Slow Leq	STD REF (dB)	Measured UUC ERR (dB)		UNCERTAINTY (± dB)	Acceptance Limit (± dB)
		(dB)	(dB)		
		114.00	114.0	0.0	0.2
		114.00	114.0	0.0	
		114.00	114.0	0.0	
		114.00	114.0	0.0	
		114.00	114.0	0.0	

The results related only to the item calibrated. The certificate shall not be reproduced except in full, without written approval of the Innovative Instrument Co., Ltd.

เอกสารไม่ควบคุม

Certificate No : 23-SLM-187
Request No : Req-2023-1166

7. Long Term Stability

UUC Setting FAST / A / 37-139 STD Setting	Measured UUC (dB)	UNCERTAINTY (± dB)	Acceptance Limit (± dB)
Initial	114.0		
Final	114.0		
Deviated	0.0	0.1	0.3

8. Level linearity on the reference level range

UUC Setting FAST / A / 37-139 STD dB	Anticipated REF (dB)	Deviation UUC ERR (dB)		UNCERTAINTY (± dB)	Acceptance Limit (± dB)
		(dB)	(dB)		
139.00	139	139.0	0.0	0.3	1.3
134.00	134	134.0	0.0		1.3
129.00	129	129.0	0.0		1.3
124.00	124	124.0	0.0		1.3
119.00	119	119.0	0.0		1.3
114.00	114	114.0	0.0		1.3
109.00	109	109.0	0.0		1.3
104.00	104	104.0	0.0		1.3
99.00	99	99.0	0.0		1.3
94.00	94	94.0	0.0		1.3
89.00	89	89.0	0.0		1.3
84.00	84	84.0	0.0		1.3
79.00	79	79.0	0.0		1.3
74.00	74	74.0	0.0		1.3
69.00	69	69.0	0.0		1.3
64.00	64	64.0	0.0		1.3
59.00	59	59.0	0.0		1.3
54.00	54	54.3	0.3		1.3
49.00	49	49.3	0.3		1.3
44.00	44	44.2	0.2		1.3
39.00	39	39.7	0.7		1.3

The results related only to the item calibrated. The certificate shall not be reproduced except in full, without written approval of the Innovative Instrument Co., Ltd.

เอกสารไม่ควบคุม

Certificate No : 23-SLM-187
Request No : Req-2023-1166

9. Level linearity including the level range control

UUC Setting	STD	Measured			UNCERTAINTY (± dB)	Acceptance Limit (± dB)
		REF	UUC	ERR		
FAST / A	(dB)	(dB)	(dB)	(dB)	0.3	1.1
37-139	45.0	45.2	0.2			
	114	114.0	0.0			

10. Tone burst response

UUC Setting	STD	Anticipated	Measured		UNCERTAINTY (± dB)	Acceptance Limit (± dB)
			Ref	UUC		
A / 37-139	(ms)	(dB)	(dB)	(dB)	0.2	1
Fast	200	135.0	135.0	0.0		
	2	118.0	117.9	-0.1		
	0.25	109.0	108.8	-0.2		
Slow	200	128.6	128.5	-0.1		
	2	109.0	108.9	-0.1		
	200	129.0	129.0	0.0		
SEL	2	109.0	108.9	-0.1		
	0.25	100.0	99.9	-0.1		

11. Peak C Sound level

UUC Setting	Anticipated	Measured			UNCERTAINTY (± dB)	Acceptance Limit (± dB)
		REF	UUC	ERR		
FAST / C / 95-142	(dB)	(dB)	(dB)	(dB)	0.2	3.0
Complete cycle	137.4	136.9	-0.50			
Positive half cycle	136.4	136.3	-0.10			
Negative half cycle	136.4	136.3	-0.10			

The results related only to the item calibrated. The certificate shall not be reproduced except in full, without written approval of the Innovative Instrument Co., Ltd.

เอกสารไม่ควบคุม

Certificate No : 23-SLM-187
Request No : Req-2023-1166

12. Overload indication

UUC Setting	Measured	UNCERTAINTY (± dB)	Acceptance Limit (± dB)
FAST / A / 37-139	UUC		
STD Setting	(dB)		
Positive one-half cycle	142.3		
Negative one-half cycle	142.5		
Deviated	-0.2	0.2	1.5

13. High Level Stability

UUC Setting	Measured	UNCERTAINTY (± dB)	Acceptance Limit (± dB)
FAST / A / 37-139	UUC		
STD Setting	(dB)		
Initial	138.0		
Final	138.0		
Deviated	0.0	0.1	0.3

End of Certificate

The results related only to the item calibrated. The certificate shall not be reproduced except in full, without written approval of the Innovative Instrument Co., Ltd.

เอกสารไม่ควบคุม

Certificate of Calibration

Customer : UNITED ANALYST AND ENGINEERING CONSULTANT CO., LTD.
Name : 81 Soi Udomsak 41, Sukhumvit Road, Bangkok, Prakanong, Bangkok
Address : 10260
Certificate No : 23-SLM-224
Request No : Req-2023-1412

Unit Under Calibration Details

Measurement item : Sound Level Meter
Manufacturer : LARSON DAVIS
Model : LxT2
Serial Number : 6005289
ID : UAEFFM1052562
Resolution : 0.1 dB
Microphone Class : 2
Microphone Model : 375B02
Microphone S/N : 011732
Preamplifier Model : PRMLxT2B
Preamplifier S/N : 056076
Instrument Status : Used

Calibration Environment and Details

Temperature : 23 °C ± 2 °C
Humidity : 50 %RH ± 20 %RH
Barometric Pressure : 1013 hPa ± 10 hPa
Received Date : 26 June 2023
Calibrated Date : 28 June 2023
Calibration Procedure : In-house method CP-SLM-01 based on IEC 61672-3 : 2012 Electroacoustics - Sound level meters - Part 3: Periodic tests
Location of Calibration : Lab Acoustic

Reference Standard

Instrument	Brand	Model	SN	Due calibration	Traceability
Standard Microphone	GRAS	40AN	188273	6 October 2023	GRAS
Multifrequency Calibrator	Quest	Quest-cal	EFA000234	29 June 2023	TSL
Audio Generator	Svantek	Svan401	131	12 October 2023	WK Electric

Note
The reported uncertainty is based on standard uncertainty multiplied by the Coverage Factor $k = 2$, providing a level of confidence approximately 95 %.

Certificate No : 23-SLM-224
Request No : Req-2023-1412

1. Indication at the calibration check frequency

UUC Setting	Nominal Level	Before Adjust		After Adjust		UNCERTAINTY (± dB)	Acceptance Limit (± dB)
		UUC	ERR	UUC	ERR		
FAST / A / 37-139	(dB)	(dB)	(dB)	(dB)	(dB)	0.2	0.3
Calibrator Setting							
1000 Hz 114 dB	113.77	114.1	+0.33	113.8	+0.03		

Note : Absolute sensitivity was established by the use of Sound Calibrator Brand SVANTEK, Model SV 35A, SN, 73246

2. Self-generated noise, Microphone installed

UUC Setting	Measured	UNCERTAINTY
FAST / 37-139	(dB)	(± dB)
UUC Weighting		
A	30.0	0.1

3. Self-generated noise, Microphone replaced by the electrical input signal device

UUC Setting	Measured	UNCERTAINTY
FAST / 37-139	(dB)	(± dB)
UUC Weighting		
A	29.7	0.1
C	29.1	0.1
Z	33.7	0.1

4. Acoustic signal test of frequency weightings (Without Windscreen)

UUC Setting	Deviation from various Frequency Weighting Response curve			UNCERTAINTY (± dB)	Acceptance Limit (± dB)
	A	C	Z		
FAST / 37-139	(dB)	(dB)	(dB)	0.6	2.0
STD Setting					
125 Hz	0.0	0.2	0.0		
1000 Hz	0.0	0.0	0.0		
4000 Hz	1.1	1.1	1.1		
8000 Hz	2.4	2.4	2.4		

The results related only to the item calibrated. The certificate shall not be reproduced except in full, without written approval of the Innovative Instrument Co., Ltd.

เอกสารไม่ควบคุม

The results related only to the item calibrated. The certificate shall not be reproduced except in full, without written approval of the Innovative Instrument Co., Ltd.

เอกสารไม่ควบคุม

Certificate No : 23-SLM-224

Request No : Req-2023-1412

5. Electrical signal test of frequency weightings, Weighting network response with relative to 1 kHz

UUC Setting	Deviation from various Frequency			UNCERTAINTY	Acceptance
FAST / 37-139	Weighting Response curve				
STD Setting	A (dB)	C (dB)	Z (dB)	(± dB)	Limit (± dB)
63 Hz	-0.1	0.0	0.0	0.2	2.0
125 Hz	-0.1	0.1	0.0		1.5
250 Hz	0.0	0.0	0.0		1.5
500 Hz	0.0	0.1	0.0		1.5
1000 Hz	0.0	0.0	0.0		1.0
2000 Hz	0.1	0.1	0.0		2.0
4000 Hz	0.0	0.1	0.1		3.0
8000 Hz	0.0	0.0	0.1		5
16000 Hz	0.0	0.0	-0.1		+5,-INF.

6. Frequency and time weightings at 1kHz

UUC Setting	STD	Measured		UNCERTAINTY (\pm dB)	Acceptance Limit (\pm dB)
		REF	ERR		
FAST / 37-139	REF	UUC	ERR	0.2	0.2
UUC Weighting	(dB)	(dB)	(dB)		
A	114.00	114.0	0.0		
C	114.00	114.0	0.0		
Z	114.00	114.0	0.0		

UUC Setting	STD	Measured		UNCERTAINTY (\pm dB)	Acceptance Limit (\pm dB)
		REF	ERR		
37-139 / A	REF	UUC	ERR	0.2	0.1
UUC Time Response	(dB)	(dB)	(dB)		
Fast	114.00	114.0	0.0		
Slow	114.00	114.0	0.0		
Leq	114.00	114.0	0.0		

The results related only to the item calibrated. The certificate shall not be reproduced except in full, without written approval of the Innovative Instrument Co., Ltd.

เอกสารไม่ควบคุม

Certificate No : 23-SLM-224

Request No : Req-2023-1412

7. Long Term Stability

UUC Setting	Measured	UNCERTAINTY (\pm dB)	Acceptance Limit (\pm dB)
FAST / A / 37-139	UUC		
STD Setting	(dB)	0.1	0.3
Initial	114.0		
Final	114.0		
Deviated	0.0		

8. Level linearity on the reference level range

UUC Setting	Anticipated	Deviation		UNCERTAINTY (\pm dB)	Acceptance Limit (\pm dB)
		REF	ERR		
FAST / A / 37-139	REF	UUC	ERR	0.3	1.1
STD dB	(dB)	(dB)	(dB)		
142.00	142	142.0	0.0		
138.00	139	139.0	0.0		
134.00	134	134.0	0.0		
129.00	129	129.0	0.0		
124.00	124	124.0	0.0		
119.00	119	119.0	0.0		
114.00	114	114.0	0.0		
109.00	109	109.0	0.0		
104.00	104	104.0	0.0		
99.00	99	98.9	-0.1		
94.00	94	93.9	-0.1		
89.00	89	88.9	-0.1		
84.00	84	83.9	-0.1		
79.00	79	78.9	-0.1		
74.00	74	73.9	-0.1		
69.00	69	68.9	-0.1		
64.00	64	63.9	-0.1		
59.00	59	58.9	-0.1		
54.00	54	53.9	-0.1		
49.00	49	49.0	0.0		
44.00	44	44.1	0.1		
39.00	39	39.4	0.4		

The results related only to the item calibrated. The certificate shall not be reproduced except in full, without written approval of the Innovative Instrument Co., Ltd.

เอกสารไม่ควบคุม

Certificate No : 23-SLM-224

Request No : Req-2023-1412

9. Level linearity including the level range control

UUC Setting	STD	Measured		UNCERTAINTY (\pm dB)	Acceptance Limit (\pm dB)
		REF	ERR		
FAST / A	REF	UUC	ERR	0.3	1.1
UUC Range	(dB)	(dB)	(dB)		
37-139	44.8	44.9	0.1		
	114	114.0	0.0		

10. Tone burst response

UUC Setting	STD	Anticipated	Measured		UNCERTAINTY (\pm dB)	Acceptance Limit (\pm dB)
			Ref	ERR		
A / 37-139	Toneburst		(ms)	(dB)	0.2	1
UUC Time Response						
Fast	200	135.0	134.9	-0.1		
	2	118.0	117.8	-0.2		
	0.25	109.0	108.6	-0.4		
Slow	200	128.6	128.5	-0.1		
	2	109.0	108.8	-0.2		
	200	129.0	129.0	0.0		
SEL	2	109.0	109.0	0.0		
	0.25	100.0	99.8	-0.2		

11. Peak C Sound level

UUC Setting	Anticipated	Measured		UNCERTAINTY (\pm dB)	Acceptance Limit (\pm dB)
		REF	ERR		
FAST / C / 95-142	REF	UUC	ERR	0.2	2.0
STD Setting	(dB)	(dB)	(dB)		
Complete cycle	137.4	136.7	-0.70		
Positive half cycle	136.4	136.2	-0.20		
Negative half cycle	136.4	136.2	-0.20		

The results related only to the item calibrated. The certificate shall not be reproduced except in full, without written approval of the Innovative Instrument Co., Ltd.

เอกสารไม่ควบคุม

Certificate No : 23-SLM-224

Request No : Req-2023-1412

12. Overload indication

UUC Setting	Measured	UNCERTAINTY (\pm dB)	Acceptance Limit (\pm dB)
FAST / A / 37-139	UUC		
STD Setting	(dB)	0.2	1.5
Positive one-half cycle	143.9		
Negative one-half cycle	144.0		
Deviated	-0.1		

13. High Level Stability

UUC Setting	Measured	UNCERTAINTY (\pm dB)	Acceptance Limit (\pm dB)
FAST / A / 37-139	UUC		
STD Setting	(dB)	0.1	0.3
Initial	138.0		
Final	138.0		
Deviated	0.0		

End of Certificate

The results related only to the item calibrated. The certificate shall not be reproduced except in full, without written approval of the Innovative Instrument Co., Ltd.

เอกสารไม่ควบคุม

Certificate of Calibration

Customer

Name UNITED ANALYST AND ENGINEERING CONSULTANT CO.,LTD.
Address 81 Soi Udomsuk 41, Sukhumvit Road, Bangchak, Prakaneng, Bangkok
10260

Certificate No : 23-SLM-210
Request No : Req-2023-1387

Unit Under Calibration Details

Measurement Item : Sound Level Meter
Manufacturer : LARSON DAVIS
Model : LXT2
Serial Number : 0005293
ID : UAE.BFM.108.2562
Resolution : 0.1 dB
Microphone Class : 2
Microphone Model : 375A04
Microphone S/N : 346386
Preamplifier Model : PRMLXT2B
Preamplifier S/N : 056094
Instrument Status : Used

Calibration Environment and Details

Temperature : 23 °C ± 2 °C
Humidity : 59 %RH ± 20 %RH
Barometric Pressure : 1013 hPa ± 10 hPa
Received Date : 21 June 2023
Calibrated Date : 23 June 2023
Calibration Procedure : In-house method CP-SLM-01 based on IEC 61672-3:2013 Electroacoustics - Sound level meters - Part 3: Periodic tests
Location of Calibration : Lab Acoustic

Reference Standard

Instrument	Brand	Model	SN.	Due calibration	Traceability
Standard Microphone	GRAS	40AN	188273	6 October 2023	GRAS
Multifrequency Calibrator	Quest	Quest-cal	EFA000234	29 June 2023	TSI
Audio Generator	Svanick	Svan401	131	12 October 2023	WK Electric

Note

The reported uncertainty is based on standard uncertainty multiplied by the Coverage Factor $k = 2$, providing a level of confidence approximately 95 %.

Certificate No : 23-SLM-210
Request No : Req-2023-1387

1. Indication at the calibration check frequency

UUC Setting	Nominal Level	Before Adjust		After Adjust		UNCERTAINTY (± dB)	Acceptance Limit (± dB)
		UUC (dB)	ERR (dB)	UUC (dB)	ERR (dB)		
FAST / A / 37-139							
Calibrator Setting							
1000 Hz 114 dB	114.54	114.5	-0.04	114.5	-0.04	0.2	0.3

Note : Absolute sensitivity was established by the use of Sound Calibrator Brand 3M, Model AC-300, SN, AC-300001087

2. Self-generated noise, Microphone installed

UUC Setting	Measured	UNCERTAINTY
FAST / 37-139		(± dB)
UUC Weighting	(dB)	(± dB)
A	24.1	0.1

3. Self-generated noise, Microphone replaced by the electrical input signal device

UUC Setting	Measured	UNCERTAINTY
FAST / 37-139		(± dB)
UUC Weighting	(dB)	(± dB)
A	23.5	0.1
C	23.0	0.1
Z	27.5	0.1

4. Acoustic signal test of frequency weightings (Without Windscreen)

UUC Setting	Deviation from various Frequency Weighting Response curve			UNCERTAINTY (± dB)	Acceptance Limit (± dB)
	A (dB)	C (dB)	Z (dB)		
FAST / 37-139					
STD Setting	(dB)	(dB)	(dB)	(± dB)	(± dB)
125 Hz	0.0	0.1	0.1	0.6	2.0
1000 Hz	0.0	0.0	0.0	0.6	1.0
4000 Hz	0.0	0.0	0.1	0.6	3.0
8000 Hz	-0.6	-0.6	-0.5	0.7	5.0

The results related only to the item calibrated. The certificate shall not be reproduced except in full, without written approval of the Innovative Instrument Co., Ltd.

เอกสารไม่ควบคุม

The results related only to the item calibrated. The certificate shall not be reproduced except in full, without written approval of the Innovative Instrument Co., Ltd.

เอกสารไม่ควบคุม

Certificate No : 23-SLM-210
Request No : Req-2023-1387

5. Electrical signal test of frequency weightings, Weighting network response with relative to 1 kHz

UUC Setting	Deviation from various Frequency Weighting Response curve			UNCERTAINTY (± dB)	Acceptance Limit (± dB)
	A (dB)	C (dB)	Z (dB)		
FAST / 37-139					
STD Setting	(dB)	(dB)	(dB)	(± dB)	(± dB)
63 Hz	-0.2	-0.1	-0.1	0.2	2.0
125 Hz	-0.1	0.0	-0.1		1.5
250 Hz	-0.1	-0.1	-0.1		1.5
500 Hz	-0.1	0.0	-0.1		1.5
1000 Hz	0.0	0.0	-0.1		1.0
2000 Hz	0.0	0.0	0.0		2.0
4000 Hz	0.0	0.0	0.0		3.0
8000 Hz	-0.1	-0.1	0.0		5
16000 Hz	-0.1	-0.1	-0.1		+5, -INF.

6. Frequency and time weightings at 1kHz

UUC Setting	STD	Measured		UNCERTAINTY (± dB)	Acceptance Limit (± dB)
		REF (dB)	ERR (dB)		
FAST / 37-139					
UUC Weighting	(dB)	(dB)	(dB)	(± dB)	(± dB)
A	114.00	114.0	0.0	0.2	0.2
C	114.00	114.0	0.0		0.2
Z	114.00	114.0	0.0		0.2

UUC Setting	STD	Measured		UNCERTAINTY (± dB)	Acceptance Limit (± dB)
		REF (dB)	ERR (dB)		
37-139 / A					
UUC Time Response	(dB)	(dB)	(dB)	(± dB)	(± dB)
Fast	114.00	114.0	0.0	0.2	0.1
Slow	114.00	114.0	0.0		0.1
Leq	114.00	114.0	0.0		0.1

The results related only to the item calibrated. The certificate shall not be reproduced except in full, without written approval of the Innovative Instrument Co., Ltd.

เอกสารไม่ควบคุม

Certificate No : 23-SLM-210
Request No : Req-2023-1387

7. Long Term Stability

UUC Setting	Measured	UNCERTAINTY (± dB)	Acceptance Limit (± dB)
FAST / A / 37-139	UUC (dB)		
STD Setting	(dB)	(± dB)	(± dB)
Initial	114.0		
Final	114.0		
Deviated	0.0	0.1	0.3

8. Level linearity on the reference level range

UUC Setting	Anticipated REF	Deviation		UNCERTAINTY (± dB)	Acceptance Limit (± dB)
		UUC (dB)	ERR (dB)		
FAST / A / 37-139					
STD dB	(dB)	(dB)	(dB)	(± dB)	(± dB)
119.00	119	119.0	0.0	0.3	1.1
114.00	114	114.0	0.0		1.1
129.00	129	129.0	0.0		1.1
124.00	124	124.0	0.0		1.1
119.00	119	119.0	0.0		1.1
114.00	114	114.0	0.0		1.1
109.00	109	109.0	0.0		1.1
104.00	104	104.0	0.0		1.1
99.00	99	99.0	0.0		1.1
94.00	94	93.9	-0.1		1.1
89.00	89	88.9	-0.1		1.1
84.00	84	83.9	-0.1		1.1
79.00	79	78.9	-0.1		1.1
74.00	74	73.9	-0.1		1.1
69.00	69	68.9	-0.1		1.1
64.00	64	63.9	-0.1		1.1
59.00	59	58.9	-0.1		1.1
54.00	54	53.9	-0.1		1.1
49.00	49	49.0	0.0		1.1
44.00	44	44.0	0.0		1.1
39.00	39	39.1	0.1		1.1
34.00	34	34.1	0.1		1.1

The results related only to the item calibrated. The certificate shall not be reproduced except in full, without written approval of the Innovative Instrument Co., Ltd.

เอกสารไม่ควบคุม

Certificate No : 23-SLM-210
Request No : Req-2023-1387

9. Level linearity including the level range control

UUC Setting	STD	Measured		UNCERTAINTY (± dB)	Acceptance Limit (± dB)
	REF	UUC	ERR		
UUC Range	(dB)	(dB)	(dB)		
37-139	39.3	39.5	0.2	0.3	1.1
	114	114.0	0.0		1.1

10. Tone burst response

UUC Setting	STD	Anticipated Ref (ms)	Measured		UNCERTAINTY (± dB)	Acceptance Limit (± dB)
	Toneburst		UUC	ERR		
UUC Time Response	(ms)	(dB)	(dB)	(dB)		
Fast	200	135.0	135.0	0.0	0.2	1
	2	118.0	117.9	-0.1		+1.0, -2.5
	0.25	109.0	108.6	-0.4		+1.5, -5.0
Slow	200	128.6	128.5	-0.1		1
	2	109.0	108.9	-0.1		+1.0, -5.0
	200	129.0	129.0	0.0		1
SEL	2	109.0	109.1	+0.1	0.2	+1.0, -2.5
	0.25	100.0	99.8	-0.2		+1.5, -5.0

11. Peak C Sound level

UUC Setting	Anticipated	Measured		UNCERTAINTY (± dB)	Acceptance Limit (± dB)
	REF	UUC	ERR		
FAST / C / 95-142	(dB)	(dB)	(dB)		
STD Setting	(dB)	(dB)	(dB)		
Complete cycle	137.4	136.6	-0.80	0.2	3.0
Positive half cycle	136.4	136.2	-0.20		2.0
Negative half cycle	136.4	136.2	-0.20		2.0

The results related only to the item calibrated. The certificate shall not be reproduced except in full, without written approval of the Innovative Instrument Co., Ltd.

เอกสารไม่ควบคุม

Certificate No : 23-SLM-210
Request No : Req-2023-1387

12. Overload indication

UUC Setting	Measured	UNCERTAINTY (± dB)	Acceptance Limit (± dB)
FAST / A / 37-139	UUC		
STD Setting	(dB)		
Positive one-half cycle	142.5		
Negative one-half cycle	142.7		
Deviated	-0.2	0.2	1.5

13. High Level Stability

UUC Setting	Measured	UNCERTAINTY (± dB)	Acceptance Limit (± dB)
FAST / A / 37-139	UUC		
STD Setting	(dB)		
Initial	138.0		
Final	138.0		
Deviated	0.0	0.1	0.3

End of Certificate

The results related only to the item calibrated. The certificate shall not be reproduced except in full, without written approval of the Innovative Instrument Co., Ltd.

เอกสารไม่ควบคุม

Certificate of Calibration

Customer
Name : UNITED ANALYST AND ENGINEERING CONSULTANT CO.,LTD.
Address : 81 Soi Udomsuak 41, Sukhumvit Road, Bangchak, Prakanung, Bangkok 10260
Certificate No : 23-SLM-222
Request No : Req-2023-1410

Unit Under Calibration Details

Measurement item : Sound Level Meter
Manufacturer : LARSON DAVIS
Model : LxT2
Serial Number : 0005294
ID : UAE.EFM.109.2562
Resolution : 0.1 dB
Microphone Class : 2
Microphone Model : 375B02
Microphone S/N : 011736
Preamplifier Model : PRMLAT2B
Preamplifier S/N : 056903
Instrument Status : Used

Calibration Environment and Details

Temperature : 23 °C ± 2 °C
Humidity : 59 %RH ± 20 %RH
Barometric Pressure : 1013 hPa ± 10 hPa
Received Date : 26 June 2023
Calibrated Date : 28 June 2023
Calibration Procedure : In-house method CP-SLM-01 based on IEC 61672-3 : 2013 Electroacoustics - Sound level meters - Part 3: Periodic tests
Location of Calibration : Lab Acoustic

Reference Standard

Instrument	Brand	Model	S/N	Due calibration	Traceability
Standard Microphone	GRAS	40AN	188273	6 October 2023	GRAS
Multifrequency Calibrator	Quest	Quest-cul	EFA000234	29 June 2023	TSI
Audio Generator	Svanek	Svan401	131	12 October 2023	WK Electric

Note
The reported uncertainty is based on standard uncertainty multiplied by the Coverage Factor k = 2, providing a level of confidence approximately 95 %.

Certificate No : 23-SLM-222
Request No : Req-2023-1410

1. Indication at the calibration check frequency

UUC Setting	Nominal Level (dB)	Before Adjust		After Adjust		UNCERTAINTY (± dB)	Acceptance Limit (± dB)
		UUC	ERR	UUC	ERR		
FAST / A / 37-139	(dB)	(dB)	(dB)	(dB)	(dB)		
Calibrator Setting							
1000 Hz 114 dB	113.77	114.0	+0.23	113.8	+0.03	0.2	0.3

Note : Absolute sensitivity was established by the use of Sound Calibrator Brand SVANTEK, Model SV 35A, SN: 72246

2. Self-generated noise, Microphone installed

UUC Setting	Measured	UNCERTAINTY
FAST / 37-139	(dB)	(± dB)
UUC Weighting	(dB)	(± dB)
A	30.5	0.1

3. Self-generated noise, Microphone replaced by the electrical input signal device

UUC Setting	Measured	UNCERTAINTY
FAST / 37-139	(dB)	(± dB)
UUC Weighting	(dB)	(± dB)
A	30.0	0.1
C	29.6	0.1
Z	33.8	0.1

4. Acoustic signal test of frequency weightings (Without Windscreen)

UUC Setting	Deviation from various Frequency Weighting Response curve			UNCERTAINTY (± dB)	Acceptance Limit (± dB)
	A	C	Z		
FAST / 37-139	(dB)	(dB)	(dB)		
STD Setting	(dB)	(dB)	(dB)		
125 Hz	0.1	0.1	0.1	0.6	2.0
1000 Hz	0.0	0.0	0.0	0.6	1.0
4000 Hz	1.1	1.1	1.1	0.6	3.0
8000 Hz	2.7	2.7	2.7	0.7	5.0

The results related only to the item calibrated. The certificate shall not be reproduced except in full, without written approval of the Innovative Instrument Co., Ltd.

เอกสารไม่ควบคุม

The results related only to the item calibrated. The certificate shall not be reproduced except in full, without written approval of the Innovative Instrument Co., Ltd.

เอกสารไม่ควบคุม

Certificate No : 23-SLM-222
Request No : Req-2023-1410

5. Electrical signal test of frequency weightings, Weighting network response with relative to 1 kHz

UUC Setting	Deviation from various Frequency Weighting Response curve			UNCERTAINTY (± dB)	Acceptance Limit (± dB)
	A (dB)	C (dB)	Z (dB)		
FAST / 37-139					
STD Setting					
63 Hz	-0.1	0.0	0.0	0.2	2.0
125 Hz	-0.1	0.1	0.0		1.5
250 Hz	0.0	0.0	0.0		1.5
500 Hz	0.0	0.1	0.0		1.5
1000 Hz	0.0	0.0	0.0		1.0
2000 Hz	0.1	0.1	0.0		2.0
4000 Hz	0.0	0.0	0.0		3.0
8000 Hz	0.0	0.0	0.1		5
16000 Hz	0.0	-0.1	-0.1		+5, -INF

6. Frequency and time weightings at 1kHz

UUC Setting	STD	Measured		UNCERTAINTY (± dB)	Acceptance Limit (± dB)
		REF	ERR		
FAST / 37-139					
UUC Weighting	(dB)	(dB)	(dB)		
A	114.00	114.0	0.0	0.2	0.2
C	114.00	114.0	0.0		0.2
Z	114.00	114.0	0.0		0.2

UUC Setting	STD	Measured		UNCERTAINTY (± dB)	Acceptance Limit (± dB)
		REF	ERR		
37-139 / A					
UUC Time Response	(dB)	(dB)	(dB)		
Fast	114.00	114.0	0.0	0.2	0.1
Slow	114.00	114.0	0.0		0.1
Leq	114.00	114.0	0.0		0.1

The results related only to the item calibrated. The certificate shall not be reproduced except in full, without written approval of the Innovative Instrument Co., Ltd.

เอกสารไม่ควบคุม

Certificate No : 23-SLM-222
Request No : Req-2023-1410

7. Long Term Stability

UUC Setting	Measured	UNCERTAINTY (± dB)	Acceptance Limit (± dB)
FAST / A / 37-139	UUC		
STD Setting	(dB)		
Initial	114.0		
Final	114.0		
Deviated	0.0		

8. Level linearity on the reference level range

UUC Setting	Anticipated	Deviation		UNCERTAINTY (± dB)	Acceptance Limit (± dB)
		REF	UUC	ERR	
FAST / A / 37-139					
STD dB	(dB)	(dB)	(dB)	(dB)	
143.00	143	142.9	-0.1	0.3	0.8
138.00	138	138.0	0.0		1.1
134.00	134	134.0	0.0		1.1
129.00	129	129.0	0.0		1.1
124.00	124	124.0	0.0		1.1
119.00	119	119.0	0.0		1.1
114.00	114	114.0	0.0		1.1
109.00	109	109.0	0.0		1.1
104.00	104	104.0	0.0		1.1
99.00	99	99.0	0.0		1.1
94.00	94	94.0	0.0		1.1
89.00	89	89.0	0.0		1.1
84.00	84	84.0	0.0		1.1
79.00	79	79.0	0.0		1.1
74.00	74	74.0	0.0		1.1
69.00	69	69.0	0.0		1.1
64.00	64	64.0	0.0		1.1
59.00	59	59.0	0.0		1.1
54.00	54	54.0	0.0		1.1
49.00	49	49.1	0.1		1.1
44.00	44	44.2	0.2		1.1
40.00	43	43.2	0.2		1.1
42.00	42	42.4	0.4		1.1
41.00	41	41.5	0.3		1.1
40.00	40	40.5	0.5		1.1

The results related only to the item calibrated. The certificate shall not be reproduced except in full, without written approval of the Innovative Instrument Co., Ltd.

เอกสารไม่ควบคุม

Certificate No : 23-SLM-222
Request No : Req-2023-1410

9. Level linearity including the level range control

UUC Setting	STD	Measured		UNCERTAINTY (± dB)	Acceptance Limit (± dB)
		REF	ERR		
FAST / A					
UUC Range	(dB)	(dB)	(dB)		
37-139	45.4	45.6	0.2	0.3	1.1
	114	114.0	0.0		1.1

10. Tone burst response

UUC Setting	STD	Anticipated	Measured		UNCERTAINTY (± dB)	Acceptance Limit (± dB)
			REF	ERR		
A / 37-139						
UUC Time Response	(ms)	(dB)	(dB)	(dB)		
Fast	200	135.0	135.0	0.0	0.2	1
	2	118.0	117.6	-0.4		+1.0, -2.5
	0.25	109.0	108.5	-0.5		+1.5, -5.0
Slow	200	128.6	128.5	-0.1		1
	2	109.0	108.9	-0.1		+1.0, -5.0
	200	129.0	129.0	0.0		1
SEL	2	109.0	108.9	-0.1		+1.0, -2.5
	0.25	100.0	99.7	-0.3		+1.5, -5.0

11. Peak C Sound level

UUC Setting	Anticipated	Measured		UNCERTAINTY (± dB)	Acceptance Limit (± dB)
		REF	ERR		
FAST / C / 95-142					
STD Setting	(dB)	(dB)	(dB)		
Complete cycle	127.4	126.7	-0.70	0.2	3.0
Positive half cycle	126.4	126.2	-0.20		2.0
Negative half cycle	126.4	126.2	-0.20		2.0

The results related only to the item calibrated. The certificate shall not be reproduced except in full, without written approval of the Innovative Instrument Co., Ltd.

เอกสารไม่ควบคุม

Certificate No : 23-SLM-222
Request No : Req-2023-1410

12. Overload indication

UUC Setting	Measured	UNCERTAINTY (± dB)	Acceptance Limit (± dB)
FAST / A / 37-139	UUC		
STD Setting	(dB)		
Positive one-half cycle	144.5		
Negative one-half cycle	144.5		
Deviated	0.0	0.2	1.5

13. High Level Stability

UUC Setting	Measured	UNCERTAINTY (± dB)	Acceptance Limit (± dB)
FAST / A / 37-139	UUC		
STD Setting	(dB)		
Initial	138.0		
Final	138.0		
Deviated	0.0		

End of Certificate

The results related only to the item calibrated. The certificate shall not be reproduced except in full, without written approval of the Innovative Instrument Co., Ltd.

เอกสารไม่ควบคุม

Certificate of Calibration

Customer

Name: UNITED ANALYST AND ENGINEERING CONSULTANT CO.,LTD. Certificate No : 23-SLM-209
Address: 81 Soi Udomsak 41, Sukhumvit Road, Bangchak, Prakamng, Bangkok Request No : Req-2023-1386
10260

Unit Under Calibration Details

Measurement item : Sound Level Meter Microphone Class : 2
Manufacturer : LARSON DAVIS Microphone Model : 375002
Model : LxT2 Microphone S/N : 011739
Serial Number : 0005206 Preamplifier Model : PRMLX2B
ID : UAIEFM111U2562 Preamplifier S/N : 056086
Resolution : 0.1 dB Instrument Status : Used

Calibration Environment and Details

Temperature : 23 °C ± 2 °C
Humidity : 50 %RH ± 20 %RH
Barometric Pressure : 1013 hPa ± 10 hPa
Received Date : 21 June 2023
Calibrated Date : 23 June 2023
Calibration Procedure : In-house method CP-SLM-01 based on IEC 61672-3: 2013 Electroacoustics - Sound level meters - Part 3: Periodic tests
Location of Calibration : Lab Acoustic

Reference Standard

Instrument	Brand	Model	SN.	Due calibration	Traceability
Standard Microphone	GRAS	40AN	188273	6 October 2023	GRAS
Multifrequency Calibrator	Quest	Quest-cal	EFA000234	29 June 2023	TSI
Audio Generator	Sonoth	Son401	131	12 October 2023	WK Electric

Note
The reported uncertainty is based on standard uncertainty multiplied by the Coverage Factor $k = 2$, providing a level of confidence approximately 95 %.

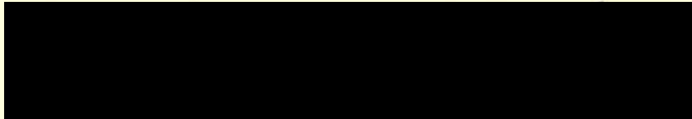

The results related only to the item calibrated. The certificate shall not be reproduced except in full, without written approval of the Innovative Instrument Co., Ltd.

เอกสารไม่ควบคุม

1. Indication at the calibration check frequency

UUC Setting FAST / A / 37-139	Nominal Level (dB)	Before Adjust		After Adjust		UNCERTAINTY (± dB)	Acceptance Limit (± dB)
		UUC (dB)	ERR (dB)	UUC (dB)	ERR (dB)		
Calibrator Setting 1000 Hz 114 dB	114.54	114.6	+0.06	114.5	-0.04	0.2	0.3

Note : Absolute sensitivity was established by the use of Sound Calibrator Brand JM, Model AC-300, SN. AC-300001087

2. Self-generated noise, Microphone installed

UUC Setting FAST / 37-139	Measured (dB)	UNCERTAINTY (± dB)
UUC Weighting A	29.9	0.1

3. Self-generated noise, Microphone replaced by the electrical input signal device

UUC Setting FAST / 37-139	Measured (dB)	UNCERTAINTY (± dB)
UUC Weighting A	29.7	0.1
C	29.0	0.1
Z	33.4	0.1

4. Acoustic signal test of frequency weightings (Without Windscreen)

UUC Setting FAST / 37-139	Deviation from various Frequency Weighting Response curve			UNCERTAINTY (± dB)	Acceptance Limit (± dB)
	A (dB)	C (dB)	Z (dB)		
STD Setting 125 Hz	0.1	0.1	0.1	0.6	2.0
1000 Hz	0.0	0.0	0.0	0.6	1.0
4000 Hz	1.0	1.0	1.0	0.6	3.0
8000 Hz	2.0	1.9	2.0	0.7	5.0

The results related only to the item calibrated. The certificate shall not be reproduced except in full, without written approval of the Innovative Instrument Co., Ltd.

เอกสารไม่ควบคุม

Certificate No : 23-SLM-209
Request No : Req-2023-1386

5. Electrical signal test of frequency weightings, Weighting network response with relative to 1 kHz

UUC Setting FAST / 37-139	Deviation from various Frequency Weighting Response curve			UNCERTAINTY (± dB)	Acceptance Limit (± dB)
	A (dB)	C (dB)	Z (dB)		
STD Setting 63 Hz	-0.2	-0.1	-0.1	0.2	2.0
125 Hz	-0.1	0.0	-0.1		1.5
250 Hz	-0.1	-0.1	-0.1		1.5
500 Hz	-0.1	0.0	-0.1		1.5
1000 Hz	0.0	0.0	-0.1		1.0
2000 Hz	0.0	0.0	0.0		2.0
4000 Hz	0.0	0.0	0.0		3.0
8000 Hz	-0.1	-0.1	0.0		5
16000 Hz	-0.1	-0.1	-0.1		+5, -INF

6. Frequency and time weightings at 1kHz

UUC Setting FAST / 37-139	STD REF (dB)	Measured UUC (dB)		UNCERTAINTY (± dB)	Acceptance Limit (± dB)
UUC Weighting A		UUC (dB)	ERR (dB)		
A	114.00	114.0	0.0	0.2	0.2
C	114.00	114.0	0.0		0.2
Z	114.00	114.0	0.0		0.2

UUC Setting 37-139 / A	STD REF (dB)	Measured UUC (dB)		UNCERTAINTY (± dB)	Acceptance Limit (± dB)
UUC Time Response		UUC (dB)	ERR (dB)		
Fast	114.00	114.0	0.0	0.2	0.1
Slow	114.00	114.0	0.0		0.1
Lsq	114.00	114.0	0.0		0.1

The results related only to the item calibrated. The certificate shall not be reproduced except in full, without written approval of the Innovative Instrument Co., Ltd.

เอกสารไม่ควบคุม

Certificate No : 23-SLM-209
Request No : Req-2023-1386

7. Long Term Stability

UUC Setting FAST / A / 37-139	Measured UUC (dB)	UNCERTAINTY (± dB)	Acceptance Limit (± dB)
STD Setting	(dB)		
Initial	114.0	0.1	0.3
Final	114.0		
Deviated	0.0		

8. Level linearity on the reference level range

UUC Setting FAST / A / 37-139	Anticipated REF (dB)	Deviation UUC (dB)		UNCERTAINTY (± dB)	Acceptance Limit (± dB)
STD dB		UUC (dB)	ERR (dB)		
139.00	139	139.0	0.0	0.3	1.1
134.00	134	134.0	0.0		1.1
129.00	129	129.0	0.0		1.1
124.00	124	124.0	0.0		1.1
119.00	119	119.0	0.0		1.1
114.00	114	114.0	0.0		1.1
109.00	109	109.0	0.0		1.1
104.00	104	104.0	0.0		1.1
99.00	99	99.0	0.0		1.1
94.00	94	94.0	0.0		1.1
89.00	89	89.0	0.0		1.1
84.00	84	84.0	0.0		1.1
79.00	79	79.0	0.0		1.1
74.00	74	74.0	0.0		1.1
69.00	69	69.0	0.0		1.1
64.00	64	64.0	0.0		1.1
59.00	59	59.0	0.0		1.1
54.00	54	54.1	0.1		1.1
49.00	49	49.1	0.1		1.1
44.00	44	44.2	0.2		1.1
39.00	39	39.5	0.5		1.1

The results related only to the item calibrated. The certificate shall not be reproduced except in full, without written approval of the Innovative Instrument Co., Ltd.

เอกสารไม่ควบคุม

Certificate No : 23-SLM-209
Request No : Req-2023-1386

9. Level linearity including the level range control

UUC Setting	STD	Measured			UNCERTAINTY (\pm dB)	Acceptance Limit (\pm dB)
		REF	UUC	ERR		
FAST / A	(dB)	(dB)	(dB)	(dB)	(\pm dB)	(\pm dB)
37-139	44.7	44.8	0.1	0.3	1.1	1.1
	114	114.0	0.0			

10. Tone burst response

UUC Setting	STD	Anticipated Ref	Measured		UNCERTAINTY (\pm dB)	Acceptance Limit (\pm dB)
			UUC	ERR		
A / 37-139	(ms)	(dB)	(dB)	(dB)	(\pm dB)	(\pm dB)
Fast	200	135.0	134.9	-0.1	0.2	1
	2	118.0	117.6	-0.4		+1.0, -2.5
	0.25	109.0	108.6	-0.4		+1.5, -5.0
Slow	200	128.6	128.4	-0.2	0.2	1
	2	109.0	108.8	-0.2		+1.0, -5.0
	200	129.0	129.0	0.0		1
SEL	2	109.0	108.8	-0.2	0.2	+1.0, -2.5
	0.25	100.0	99.8	-0.2		+1.5, -5.0

11. Peak C Sound level

UUC Setting	Anticipated REF	Measured		UNCERTAINTY (\pm dB)	Acceptance Limit (\pm dB)
		UUC	ERR		
FAST / C / 95-142	(dB)	(dB)	(dB)	(\pm dB)	(\pm dB)
Complete cycle	137.4	136.8	-0.60	0.2	3.0
Positive half cycle	136.4	136.2	-0.20		2.0
Negative half cycle	136.4	136.2	-0.20		2.0

The results related only to the item calibrated. The certificate shall not be reproduced except in full, without written approval of the Innovative Instrument Co., Ltd.

เอกสารไม่ควบคุม

Certificate No : 23-SLM-209
Request No : Req-2023-1386

12. Overload indication

UUC Setting	Measured	UNCERTAINTY (\pm dB)	Acceptance Limit (\pm dB)
FAST / A / 37-139	UUC		
STD Setting	(dB)	(\pm dB)	(\pm dB)
Positive one-half cycle	143.8	0.2	1.5
Negative one-half cycle	143.9		
Deviated	-0.1	0.2	1.5

13. High Level Stability

UUC Setting	Measured	UNCERTAINTY (\pm dB)	Acceptance Limit (\pm dB)
FAST / A / 37-139	UUC		
STD Setting	(dB)	(\pm dB)	(\pm dB)
Initial	138.0	0.1	0.3
Final	138.0		
Deviated	0.0	0.1	0.3

End of Certificate

The results related only to the item calibrated. The certificate shall not be reproduced except in full, without written approval of the Innovative Instrument Co., Ltd.

เอกสารไม่ควบคุม

Certificate of Calibration

Customer : UNITED ANALYST AND ENGINEERING CONSULTANT CO., LTD.
Name : 81 Soi Udomsak 41, Sukhumvit Road, Bangchak, Prakanong, Bangkok 10260
Address : 10260

Certificate No : 23-SLM-225
Request No : Req-2023-1413

Unit Under Calibration Details

Measurement Item : Sound Level Meter
Manufacturer : LARSON DAVIS
Model : LxT2
Serial Number : 0005305
ID : UAE-EPM116/2562
Resolution : 0.1 dB
Microphone Class : 2
Microphone Model : 379B02
Microphone SN : 011769
Preamplifier Model : PRMLX12B
Preamplifier SN : 056100
Instrument Status : Used

Calibration Environment and Details

Temperature : $23^{\circ}\text{C} \pm 2^{\circ}\text{C}$
Humidity : $50\% \text{RH} \pm 20\% \text{RH}$
Barometric Pressure : $1013 \text{ hPa} \pm 10 \text{ hPa}$
Received Date : 26 June 2023
Calibrated Date : 28 June 2023
Calibration Procedure : In-house method CP-SLM-01 based on IEC 61672-3 : 2013 Electroacoustics - Sound level meters - Part 3: Periodic tests
Location of Calibration : Lab Acoustic

Reference Standard

Instrument	Brand	Model	SN	Due calibration	Traceability
Standard Microphone	GRAS	40AN	H8273	6 October 2023	GRAS
Multifrequency Calibrator	Quest	Quest-cal	EF A000234	29 June 2023	TSI
Audio Generator	Svantek	Svan401	131	12 October 2023	WK Electric

Note

The reported uncertainty is based on standard uncertainty multiplied by the Coverage Factor $k = 2$, providing a level of confidence approximately 95 %.

Calibrated By : 
Mr. Neppadon Luangut
Calibration Officer

Approved By : 
Mr. Paitt Mahavorn
Calibration Engineer Supervisor
Issue Date : 28 June 2023

The results related only to the item calibrated. The certificate shall not be reproduced except in full, without written approval of the Innovative Instrument Co., Ltd.

เอกสารไม่ควบคุม

Certificate No : 23-SLM-225
Request No : Req-2023-1413

1. Indication at the calibration check frequency

UUC Setting	Nominal Level	Before Adjust		After Adjust		UNCERTAINTY (\pm dB)	Acceptance Limit (\pm dB)
		UUC	ERR	UUC	ERR		
FAST / A / 37-139	(dB)	(dB)	(dB)	(dB)	(dB)	(\pm dB)	(\pm dB)
Calibrator Setting	1000 Hz 114 dB	113.77	114.0	+0.23	113.8	+0.03	0.2

Note : Absolute sensitivity was established by the use of Sound Calibrator Brand SVANTEK, Model SV 35A, SN. 73246

2. Self-generated noise, Microphone installed

UUC Setting	Measured	UNCERTAINTY
FAST / 37-139	(dB)	(\pm dB)
UUC Weighting	(dB)	(\pm dB)
A	30.9	0.1

3. Self-generated noise, Microphone replaced by the electrical input signal device

UUC Setting	Measured	UNCERTAINTY
FAST / 37-139	(dB)	(\pm dB)
UUC Weighting	(dB)	(\pm dB)
A	30.6	0.1
C	30.1	0.1
Z	34.5	0.1

4. Acoustic signal test of frequency weightings (Without Windscreen)

UUC Setting	Deviation from various Frequency Weighting Response curve			UNCERTAINTY (\pm dB)	Acceptance Limit (\pm dB)
	A	C	Z		
FAST / 37-139	(dB)	(dB)	(dB)	(\pm dB)	(\pm dB)
STD Setting	(dB)	(dB)	(dB)	(\pm dB)	(\pm dB)
125 Hz	0.0	0.1	0.0	0.6	2.0
1000 Hz	0.0	0.0	0.0	0.8	1.0
4000 Hz	1.0	1.1	1.0	0.6	3.0
8000 Hz	2.1	2.1	2.1	0.7	5.0

The results related only to the item calibrated. The certificate shall not be reproduced except in full, without written approval of the Innovative Instrument Co., Ltd.

เอกสารไม่ควบคุม

Certificate No : 23-SLM-225

Request No : Req-2023-1413

5. Electrical signal test of frequency weightings, Weighting network response with relative to 1 kHz

LUC Setting		Deviation from various Frequency			UNCERTAINTY	Acceptance Limit
FAST / 37-139		Weighting Responce curve				
STD Setting	A (dB)	C (dB)	Z (dB)	(± dB)	(± dB)	
63 Hz	-0.2	0.0	0.0	0.2	2.0	
125 Hz	-0.1	0.0	0.0		1.5	
250 Hz	-0.1	0.0	0.0		1.5	
500 Hz	-0.1	0.0	0.0		1.5	
1000 Hz	0.0	0.0	0.0		1.0	
2000 Hz	0.0	0.0	0.0		2.0	
4000 Hz	0.0	0.0	0.0		3.0	
8000 Hz	0.0	0.0	0.0		5	
16000 Hz	-0.1	-0.1	-0.1		+5, -INF.	

6. Frequency and time weightings at 1kHz

UUC Setting	STD	Measured		UNCERTAINTY	Acceptance
		REF	ERR		
FAST / 37-139					
UUC Weighting	(dB)	(dB)	(dB)	(± dB)	(± dB)
A	114.00	114.0	0.0	0.2	0.2
C	114.00	114.0	0.0		0.2
Z	114.00	114.0	0.0		0.2

UUC Setting	STD	Measured		UNCERTAINTY	Acceptance
		REF	ERR		
37-139 / A					
UUC Time Response	(dB)	(dB)	(dB)	(± dB)	(± dB)
Fast	114.00	114.0	0.0	0.2	0.1
Slow	114.00	114.0	0.0		0.1
Leq	114.00	114.0	0.0		0.1

The results related only to the item calibrated. The certificate shall not be reproduced except in full, without written approval of the Innovative Instrument Co., Ltd.

เอกสารไม่ควบคุม

Certificate No : 23-SLM-225

Request No : Req-2023-1413

7. Long Term Stability

UUC Setting	Measured	UNCERTAINTY	Acceptance
FAST / A / 37-139	UUC		Limit
STD Setting	(dB)	(± dB)	(± dB)
Initial	114.0		
Final	114.0		
Deviated	0.0	0.1	0.3

8. Level linearity on the reference level range

UUC Setting	Anticipated	Deviation		UNCERTAINTY	Acceptance
		REF	UUC	ERR	
FAST / A / 37-139		(dB)	(dB)	(dB)	(± dB)
STD dB					
143.00	143	143.0	0.0	0.3	0.8
129.00	129	129.0	0.0		1.1
134.00	134	134.0	0.0		1.1
129.00	129	129.0	0.0		1.1
124.00	124	124.0	0.0		1.1
119.00	119	119.0	0.0		1.1
114.00	114	114.0	0.0		1.1
109.00	109	109.0	0.0		1.1
104.00	104	104.0	0.0		1.1
99.00	99	98.9	-0.1		1.1
94.00	94	94.0	0.0		1.1
89.00	89	89.0	0.0		1.1
84.00	84	84.0	0.0		1.1
79.00	79	79.0	0.0		1.1
74.00	74	74.0	0.0		1.1
69.00	69	69.0	0.0		1.1
64.00	64	64.0	0.0		1.1
59.00	59	59.0	0.0		1.1
54.00	54	54.0	0.0		1.1
49.00	49	48.1	0.1		1.1
44.00	44	44.2	0.2		1.1
43.00	43	43.2	0.2		1.1
42.00	42	42.3	0.3		1.1
41.00	41	41.4	0.4		1.1
40.00	40	40.5	0.5		1.1

The results related only to the item calibrated. The certificate shall not be reproduced except in full, without written approval of the Innovative Instrument Co., Ltd.

เอกสารไม่ควบคุม

Certificate No : 23-SLM-225

Request No : Req-2023-1413

9. Level linearity including the level range control

UUC Setting	STD	Measured		UNCERTAINTY	Acceptance
		REF	ERR		
FAST / A					
UUC Range	(dB)	(dB)	(dB)	(± dB)	(± dB)
37-139	45.9	46.0	0.1	0.3	1.1
	114	114.0	0.0		1.1

10. Tone burst response

UUC Setting	STD	Anticipated	Measured		UNCERTAINTY	Acceptance
			Ref	ERR		
A / 37-139						
UUC Time Response	(ms)	(dB)	(dB)	(dB)	(± dB)	(± dB)
Fast	200	135.0	134.9	-0.1	0.2	1
	2	118.0	117.8	-0.2		+1.0, -2.5
	0.25	109.0	108.8	-0.2		+1.5, -5.0
Slow	200	128.6	128.4	-0.2		1
	2	109.0	108.8	-0.2		+1.0, -5.0
	200	129.0	129.0	0.0		1
SEL	2	109.0	109.0	0.0		+1.0, -2.5
	0.25	100.0	100.0	0.0		+1.5, -5.0

11. Peak C Sound level

UUC Setting	Anticipated	Measured		UNCERTAINTY	Acceptance
		REF	ERR		
FAST / C / 95-140					
STD Setting	(dB)	(dB)	(dB)	(± dB)	(± dB)
Complete cycle	137.4	136.8	-0.60	0.2	3.0
Positive half cycle	136.4	136.2	-0.20		2.0
Negative half cycle	136.4	136.2	-0.20		2.0

The results related only to the item calibrated. The certificate shall not be reproduced except in full, without written approval of the Innovative Instrument Co., Ltd.

เอกสารไม่ควบคุม

Certificate No : 23-SLM-225

Request No : Req-2023-1413

12. Overload indication

UUC Setting	Measured	UNCERTAINTY	Acceptance
FAST / A / 37-139	UUC		Limit
STD Setting	(dB)	(± dB)	(± dB)
Positive one-half cycle	144.9		
Negative one-half cycle	144.8		
Deviated	0.1	0.2	1.5

13. High Level Stability

UUC Setting	Measured	UNCERTAINTY	Acceptance
FAST / A / 37-139	UUC		Limit
STD Setting	(dB)	(± dB)	(± dB)
Initial	138.0		
Final	138.0		
Deviated	0.0	0.1	0.3

End of Certificate

The results related only to the item calibrated. The certificate shall not be reproduced except in full, without written approval of the Innovative Instrument Co., Ltd.

เอกสารไม่ควบคุม

List of Instruments Certification for Water Quality Analysis

No.	Instrument/Equipment	Parameter	Manufacturer	Model/Serial No.	Calibrator	Certification No.	Date of Calibration	Due date of Calibration	Remark
Water									
1	pH Meter	pH	Horiba	LAQUA-PH210 HA1G0019	Technology Promotion Association (Thailand-Japan)	23CH1226	27 Sep 23	26 Sep 24	-
2	DO Meter	DO	Horiba	LAQUA-DO210 HE1D0008	Technology Promotion Association (Thailand-Japan)	23TW219	27 Sep 23	26 Sep 24	-



Cert.No.: 23CH1226
Page.: 1 of 3

Certificate of Calibration

Equipment : pH Meter
Manufacturer : Horiba
Model : LAQUA-PH210
Serial No. : HA1G0019
ID No. : UAE-EFM.202/2564(EFM.pH.10/64)
Condition As-Received: Used Item
Received Date : 26 September 2023
Calibration Date : 27 September 2023
Reference : 2309-0881WSC-4
Submitted by : United Analyst and Engineering Consultant Co.,Ltd.
3 Soi Udomsuk 41, Sukhumvit Road,
Bangchak, Phrakhanong, Bangkok 10260
Ambient Temperature : (25 ± 2.5) °C
Relative Humidity : (50 ± 15) %
Calibration Procedure : In - house method :
- CP-CH5 by direct measurement with standard
voltage calibrator and direct measurement with
certified reference material (CRM)
- CP-CH8 by comparison with standard thermometer

Calibrated by : Warakorn Lernagatrakul

Approved by :

(✓) Saithip Meangmai
() Warakorn Lernagatrakul
() Ponpan Paipim

Issue Date : 2 October 2023

The Uncertainties are for a confidence probability of approximately 95%

This certificate may not be reproduced other than in full, except with the prior written
Approval of the head of Corporate Services 3: Equipment Calibration and Testing Services.

เอกสารไม่ควบคุม
A 0059073



Cert.No.: 23CH1226
Page.: 2 of 3

Condition of this calibration result

1. Reference Standard Instrument : -

Instrument	Serial No.	ID No.	Cert. No.	Due Date
1) Document Process Calibrator	54030049	130RC116	23E2802	27 Aug 2024
2) Ref. Standard Thermometer	4982054	110RC044	23I908	26 Jul 2024

This certification is traceable to the International System of Unit maintained through:-
- Technology Promotion Association (Thailand-Japan)

2. Certified Reference Materials : The measurement results are traceable to SI through CPA chem Ltd.,
ANSI-ASQ National Accreditation Board, Accredited No. AR-1835

Buffer Solution	Manufacturer	Lot No.	Exp. date
pH 4.008	CPA chem	913598	14 July 2025
pH 6.986	CPA chem	863833	28 Dec 2023
pH 9.997	CPA chem	913600	14 July 2024

3. This certificate is valid only to the item calibrated on date and place of calibration.

Calibration Results

Function : mV Measurement

Performing standard curve by Fluke at pH (4,7)(7,10)

Unit Under Calibration	Nominal Value	Standard Voltage Input	Actual Reading		Uncertainty of Measurement (±mV)	Coverage factor k
	pH	mV	mV	pH		
pH Meter S/N.: HA1G0019	4.00	177.48	177.6	4.01	0.058	2.00
	7.00	0.00	0.2	7.00	0.058	2.00
	7.00	0.00	0.2	7.00	0.058	2.00
	10.00	-177.48	-177.2	10.01	0.058	2.00

เอกสารไม่ควบคุม
a 1182400



Cert.No.: 23CH1226
Page.: 3 of 3

Calibration Results

Function : pH Measurement

Performing three buffers standard curve by using buffer nominal pH (4,7)(7,10)

Unit Under Calibration	Standard pH Buffer Solution	Actual pH Reading	Actual mV Reading (mV)	Uncertainty of pH measurement (±)	Coverage factor k
pH Electrode S/N.: -	4.008	4.01	141.5	0.0079	2.00
	6.986	6.98	-34.9	0.011	2.00
	6.986	7.00	-34.2	0.011	2.00
	9.997	10.01	-205.7	0.0085	2.00

Function : Temperature Measurement

(*) Without adjustment

This equipment was connected with Temperature Probe;

- Model : 9652

- Serial No. : -

Dimension of probe:

- Length : 103 mm

- Diameter : 16 mm

- Immersion Depth : 90 mm

Calibration Point (°C)	Standard Temperature (°C)	UUC* Reading (°C)	Error (°C)	Uncertainty of measurement (± °C)	Coverage factor k
25.0	25.002	25.0	-0.002	0.13	2.00
30.0	30.004	30.0	-0.004	0.13	2.00
35.0	35.003	35.0	-0.003	0.13	2.00

Remark : - UUC* = Unit Under Calibration

The reported uncertainty of measurement was based on a standard uncertainty multiplied by a coverage factor k, providing a level of confidence of approximately 95 %.

-o0o-

เอกสารไม่ควบคุม
a 1182399



Cert.No.: 23TW219
Page.: 1 of 2

Certificate of Testing

Equipment : DO Meter
Manufacturer : Horiba
Model : LAQUA-DO210
Serial No. : HE1D0008
ID No. : UAE EFM.207/2564(EFM.DO.09/64)
Received Date : 26 September 2023
Test Date : 27 September 2023
Reference : 2309-0884WSC-3
Submitted by : United Analyst and Engineering Consultant Co.,Ltd.
3 Soi Udomsuk 41, Sukhumvit Road,
Bangchak, Phrakhanong, Bangkok 10260
Laboratory Condition : Temperature (25 ± 5) °C
Humidity (50 ± 20) %
Test Procedure : In - house method : CP-CH9
by Comparison Technique with Azide Modification Method
Tested by :
Approved by :
Issue Date : 29 September 2023

เอกสารไม่ควบคุม
B 0325261



Cert.No.: 23TW219

Page.: 2 of 2

Condition of this result of calibration

1. Reference Standard Instruments :

This certification is traceable to the International System of Unit through the reference standards laboratory of Industrial Calibration Center, Technology Promotion Association (Thailand-Japan).

Instruments	Serial No.	ID No.	Certificate No.	Due Date
1) Burette	-	130BU10	23CG1172	22 Mar 2025
2) Balance	1124013382	140RC006	23MM18	20 Feb 2024

2. Standard Material :-

Material	Manufacturer	Lot.No.	Assay
Sodium Thiosulfate pentahydrate	Merck	AM1763316	100.2%

Result : Dissolved Oxygen Meter Adjustment With Air 100 %
Dissolved Oxygen Probe No.: 9K1B0020

Titration Method (Azide Modification Method)	DO Meter Reading	Standard Deviation
(mg/L)	(mg/L)	(mg/L)
8.16	8.16	0.0071

This report was certified only for the instrument we tested. It is allowable to use for study the system efficiency. The environmental impact control and present to organization it may concerned. Intend to use for advertising and referral purpose is prohibited. This report may not be reproduced other in full, without written approval of the laboratory.

-o0o-

เอกสารไม่ควบคุม
a 1182622



TECHNOLOGY PROMOTION ASSOCIATION (THAILAND-JAPAN)
CORPORATE SERVICES 3: EQUIPMENT CALIBRATION AND TESTING SERVICES
534/4 PATTANAKARN ROAD SOI 18, SUANLIANG, SUANLIANG BANGKOK 10250
TEL. 0-2717-3000-29 FAX. 0-2719-9484



Cert. No.: 23LM168

Page.: 1 of 2

Certificate of Calibration

Equipment : DO Meter with Sensor
Manufacturer : Horiba
Model : LAQUA-DO210
Serial No. : HE1D0008
ID No. : UAE.EFM.207/2564(EFM.DO.09/64)
Submitted by : United Analyst and Engineering Consultant Co., Ltd.
3 Soi Udomsuk 41, Sukhumvit Road,
Bangchak, Phrakhanong,
Bangkok 10260
Location : TPA Chemistry Calibration Laboratory
Received Order : 25 September 2023
Calibrated Date : 29 September 2023
Ambient Temperature : (26 ± 10) °C
Relative Humidity : (50 ± 30) %
AC Line Voltage : (220 ± 22) V

Calibrated by : Knsda Malee

Approved by :
() Pornthippa Tameyakul
() Ponpan Palpim
(✓) Suwit Imjai

Issue Date : 5 October 2023**The Uncertainties are for a confidence probability of approximately 95%**

This certificate may not be reproduced other than in full, except with the prior written
Approval of the head of Corporate Services 3 - Equipment Calibration and Testing Services.

เอกสารไม่ควบคุม
A 0059010



Equipment : DO Meter with Sensor
Condition As-Received : Used Item
Reference : 2309-0884WSC-4

Cert. No.: 23LM168

Page.: 2 of 2

Procedure Used :-

Calibration were conducted using in-house calibration procedure CP-OT01 according to comparison with Industrial Platinum Resistance Thermometer (IPRT) into Temperature Bath.

The temperature scale used was based on ITS-90.

Condition of this result of calibration

1. Reference standard instrument:-

Instrument	Serial No.	Cert. No.	Traceable	Due Date
1) Digital Thermometer	2188080	2211285	TPA	21 Oct 2023

2. This certificate is valid only to the item calibrated on date and place of calibration.

3. This certification is traceable to the International System of Unit.

Remark : TPA : Technology Promotion Association (Thailand - Japan)**Result of Calibration :-** (*) Without Adjustment**Function :** Temperature measurement.

This instrument was connected with temperature sensor, S/N : 18F100252

Calibration Point (°C)	Immersion Depth (mm)	Standard Temperature (°C)	UUC* Reading (°C)	Error (°C)	Uncertainty (± °C)	Coverage Factor k
25.0	100	25.004	24.8	-0.204	0.16	2.00
30.0	100	30.000	29.8	-0.200	0.16	2.00
35.0	100	34.998	34.8	-0.198	0.16	2.00

UUC* : Unit Under Calibration

The reported uncertainty of measurement was based on a standard uncertainty multiplied by a coverage factor **k**, providing a level of confidence of approximately 95 %.

-o0o-

เอกสารไม่ควบคุม
a 1183569

List of Instrument Certificates for Environmental Quality Analysis

No.	Instrument/Equipment	Parameter	Manufacturer	Model/Serial No.	Calibrator	Certification No.	Date of Calibration	Due date of Calibration*
1	Analytical Balance	FAT OIL AND GREASE	Mettler Toledo	AB204-S/FACT / 1129361010	National Food Institute,Ministry of Industry, Thailand	2303074-001-01	27 May 23	25 May 24
2	Analytical Balance	TOTAL DISSOLVED SOLIDS	Mettler Toledo	XSR205DU / C210685394	National Food Institute,Ministry of Industry, Thailand	2402283-002-01	2 Apr 24	1 Apr 25
3	Analytical Balance	TOTAL SUSPENDED SOLIDS	Mettler Toledo	XSR205DU / C009071872	National Food Institute,Ministry of Industry, Thailand	2402283-001-01	2 Apr 24	1 Apr 25
4	Auto Clave	TOTAL COLIFORM BACTERIA	ALP Co.,Ltd. (Japan)	CL-40L / 808763	National Food Institute,Ministry of Industry, Thailand	2402281-001-01	2 Apr 24	1 Apr 25
5	BOD Incubator	BIOCHEMICAL OXYGEN DEMAND	ARCO	UC4-1320 / 13URC4S013201	Technology Promotion Association (Thailand-Japan)	24TM303	10 Jan 24	8 Feb 25
6	DO Meter	BIOCHEMICAL OXYGEN DEMAND	YSI	5100 / 11B 101863	Technology Promotion Association (Thailand-Japan)	24TW39	21 Feb 24	20 Feb 25
7	Hot Air Oven	TOTAL DISSOLVED SOLIDS TOTAL SUSPENDED SOLIDS	Memmert	UF55 / B212.0411	Technology Promotion Association (Thailand-Japan)	24TM589	1 Apr 24	31 Mar 25
8	Cooled Incubator	TOTAL COLIFORM BACTERIA	Binder	KB400 / WTB20200000015535	Technology Promotion Association (Thailand-Japan)	24TM647	1 Apr 24	31 Mar 25
9	pH Meter	pH	YSI Environmental	pH 100A / JC03354	Technology Promotion Association (Thailand-Japan)	23CH1487	22 Nov 23	21 Nov 24
10	UV-VIS Spectrophotometer	NITRATE NITRATE NITROGEN PHOSPHATE	Hitachi	U-2900 / 21E22-009	DQE Services Co.,Ltd.	SP24-001	4 Jan 24	3 Jan 25

Due Date of Calibration* : Based on the annual calibration plan. At least 1 time per year.

Calibration Certificate

Certificate No.: 2303074-001-01
Client name: UNITED ANALYST AND ENGINEERING CONSULTANT CO., LTD.
Address: 3 Soi Udomsuk 41, Sukhumvit Road,
Bangchack, Prakhonong, Bangkok 10260

Page 1 of 3

Equipment: Electronic Balance

Manufacturer: METTLER TOLEDO

Model: AB204-S/FACT

Serial No.: 1129361010

ID No.: UAE.WAS.002/2552

Order No.: 2303074

Operation No.: 2303074-001

Date of Receipt: 26 May 2023

Date of Calibration: 26 May 2023

The uncertainties are for a confidence probability of approximately 95%

This Certificate is issued in accordance with the conditions of accreditation granted by the Thai Laboratory Accreditation Scheme which has assessed the measurement capability of the laboratory and its traceability to recognized national standards and to the units of measurement realized at the corresponding national standards laboratory. This certificate may not be reproduced other than in full except with the prior written approval of the National Food Institute.

FC-009 Revision: 01 Date: 20-04-65

Calibration Report

Certificate No.: 2303074-001-01
Equipment: Electronic Balance
Model: AB204-S/FACT
Serial No.: 1129361010
Capacity: 220 g
Manufacturer: METTLER TOLEDO
Resolution: 0.0001 g
ID No.: UAE.WAS.002/2552

Date of Calibration: 26 May 2023

Page 3 of 3

Calibration Results: (Continued)

Calibration Range: 0-200 g

Calibration Adjustment: Internal Calibration

3. Departure from Nominal Value:

Nominal Value (g)	Standard Value (g)	Average Reading (g)	Correction (g)	Uncertainty (± g)	Coverage Factor k
Unload	0.00000	0.0000	0.0000	0.000088	2.00
0.01	0.01000	0.0100	0.0000	0.000088	2.00
0.05	0.05000	0.0500	0.0000	0.000088	2.00
0.1	0.10001	0.0999	0.0001	0.000088	2.00
0.2	0.20001	0.1999	0.0001	0.000088	2.00
0.5	0.50002	0.5000	0.0000	0.000088	2.00
1	1.00000	1.0000	0.0000	0.000089	2.00
2	2.00002	2.0000	0.0000	0.000089	2.00
5	5.00002	5.0000	0.0000	0.000090	2.00
10	10.00001	9.9999	0.0001	0.000091	2.00
20	20.00003	20.0000	0.0000	0.000095	2.00
50	50.00003	49.9999	0.0001	0.00011	2.00
70	70.00006	69.9999	0.0002	0.00013	2.00
100	100.00006	99.9999	0.0002	0.00016	2.00
150	150.00009	149.9999	0.0002	0.00021	2.00
200	200.00016	199.9998	0.0004	0.00028	2.00

The reported uncertainty of measurement was based on a standard uncertainty multiplied by a coverage factor of approximately 95 %.

----- End -----

FC-012 Revision: 01 Date: 20-04-65

Calibration Report

Certificate No.: 2402283-002-01
Equipment: Electronic Balance
Model: XSR2050U
Serial No.: C210685394
Capacity: 220 g
Manufacturer: METTLER TOLEDO
Resolution: 0.00001 g / 0.0001 g
ID No.: UAE.WAO.010/2565

Date of Calibration: 2 April 2024 Page 2 of 4

Environment Condition: Ambient Temperature: 24.5 ± 0.5 °C Relative Humidity: 47.5 ± 2.5 %

Place of Calibration: Laboratory, UNITED ANALYST AND ENGINEERING CONSULTANT CO., LTD.

Condition of Equipment: Good Condition

Condition of This Results of Calibration:

1. Calibration Method: NFI Method W-MA-001 In-House Method based on UKAS Lab 14 : 2019

2. Reference Standards:

Reference Standard	Model	Serial No.	Calibrated By	Certificate No.	Due Date
Standard Weight Class E2	1mg to 200g	8505567572	TCS	M23040535	8 April 2024
Instrument	Model	Serial No.	Calibrated By	Certificate No.	Due Date
Thermo-Hygro Meter	608-H1	NFLBTH 015/23	Quality Reborn	QB24-0343	9 February 2025

3. This certification is traceable to SI UNIT

4. This certification is certified only for the instrument we calibrated.

5. This result of calibration was found accurate as shown on date and place of calibration only.

Calibration Results:

1. Repeatability of Reading:

Nominal Value (g)	Standard Deviation of Reading (g)
40	0.000042
80	0.000052
100	0.000048
200	0.000048

2. Off-Center Error:

A mass of 100 g was placed and moved to various position on pan.

The balance reading obtained is given in the table.

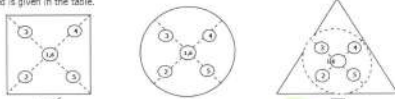

1	2	3	4	5	6	(Maximum Difference)
(g)	(g)	(g)	(g)	(g)	(g)	(g)
100.0000	100.0001	99.9999	99.9999	100.0001	100.0000	0.0001

F-CS-012 Revision: 01 Date: 20-04-65

2008 เอสอีอีเอ็ม 36 ถนนสุขุมวิท แขวงบางนา เขตบางนา กรุงเทพมหานคร
2008 Soi 36, Aun Amarn Road, Bang Yi Khan Subdistrict, Bang Phai District, Bangkok 10700, Thailand
Tel : +66(0) 2422 8668 Fax : +66(0) 2422 8545



Calibration Report

Certificate No.: 2402283-002-01
Equipment: Electronic Balance
Model: XSR2050U
Serial No.: C210685394
Capacity: 220 g
Manufacturer: METTLER TOLEDO
Resolution: 0.00001 g / 0.0001 g
ID No.: UAE.WAO.010/2565

Date of Calibration: 2 April 2024 Page 3 of 4

Calibration Results: (Continued)

Calibration Range: 0 - 80 g

Calibration Adjustment: Internal Calibration

3. Departure from Nominal Value: (Range: 0 - 80 g ; Resolution: 0.00001 g)

Nominal Value (g)	Standard Value (g)	Average Reading (g)	Correction (g)	Uncertainty (± g)	Coverage Factor
Unload	0.000000	0.00000	0.00000	0.0000086	2.00
0.001	0.001003	0.00101	-0.00001	0.0000089	2.00
0.005	0.005003	0.00500	0.00000	0.0000092	2.00
0.01	0.010003	0.01000	0.00000	0.0000089	2.00
0.05	0.049996	0.05000	0.00000	0.0000096	2.00
0.1	0.100011	0.10000	0.00001	0.000011	2.00
0.5	0.500016	0.50001	0.00001	0.000014	2.00
1	1.000003	1.00002	-0.00002	0.000016	2.00
2	2.000023	2.00001	0.00001	0.000017	2.00
5	5.000017	5.00002	0.00000	0.000020	2.00
10	10.000009	10.00000	0.00001	0.000026	2.00
20	20.000031	20.00000	0.00003	0.000037	2.00
30	30.000040	30.00001	0.00003	0.000050	2.00
50	50.000028	50.00002	0.00001	0.000068	2.00
80	80.000068	80.00002	0.00005	0.00011	2.00

F-CS-012 Revision: 01 Date: 20-04-65

2008 เอสอีอีเอ็ม 36 ถนนสุขุมวิท แขวงบางนา เขตบางนา กรุงเทพมหานคร
2008 Soi 36, Aun Amarn Road, Bang Yi Khan Subdistrict, Bang Phai District, Bangkok 10700, Thailand
Tel : +66(0) 2422 8668 Fax : +66(0) 2422 8545



Calibration Report

Certificate No.: 2402283-002-01
Equipment: Electronic Balance
Model: XSR2050U
Serial No.: C210685394
Capacity: 220 g
Manufacturer: METTLER TOLEDO
Resolution: 0.00001 g / 0.0001 g
ID No.: UAE.WAO.010/2565

Date of Calibration: 2 April 2024 Page 4 of 4

Calibration Results: (Continued)

Calibration Range: 81 - 200 g

Calibration Adjustment: Internal Calibration

3. Departure from Nominal Value: (Range: 81 - 200 g ; Resolution: 0.00001 g)

Nominal Value (g)	Standard Value (g)	Average Reading (g)	Correction (g)	Uncertainty (± g)	Coverage Factor
90	90.00010	90.0001	0.0000	0.00015	2.00
100	100.00006	100.0001	0.0000	0.00015	2.00
110	110.00007	110.0001	0.0000	0.00016	2.00
120	120.00009	120.0000	0.0001	0.00017	2.00
130	130.00010	130.0000	0.0001	0.00019	2.00
140	140.00014	140.0000	0.0001	0.00020	2.00
150	150.00009	150.0001	0.0000	0.00020	2.00
160	160.00010	160.0001	0.0000	0.00022	2.00
170	170.00012	170.0001	0.0000	0.00023	2.00
200	200.00016	200.0002	0.0000	0.00028	2.00

The reported uncertainty of measurement was based on a standard uncertainty multiplied by a coverage factor A level of confidence of approximately 95 %.

***** End *****

F-CS-012 Revision: 01 Date: 20-04-65

2008 เอสอีอีเอ็ม 36 ถนนสุขุมวิท แขวงบางนา เขตบางนา กรุงเทพมหานคร
2008 Soi 36, Aun Amarn Road, Bang Yi Khan Subdistrict, Bang Phai District, Bangkok 10700, Thailand
Tel : +66(0) 2422 8668 Fax : +66(0) 2422 8545



Calibration Certificate

Certificate No.: 2402283-001-01
Client name: UNITED ANALYST AND ENGINEERING CONSULTANT CO., LTD.
Address: 3 Soi Udomsuk 41, Sukhumvit Road, Bangchack, Prakhonong, Bangkok 10260

Equipment: Electronic Balance

Manufacturer: METTLER TOLEDO

Model: XSR2050U

Serial No.: C009071872

ID No.: UAE.WAO.012/2563

Order No.: 2402283

Operation No.: 2402283-001

Date of Receipt: 2 April 2024

Date of Calibration: 2 April 2024

The uncertainties are for a confidence probability of approximately 95%

This Certificate is issued in accordance with the conditions of accreditation granted by the Thai Laboratory Accreditation Scheme which has assessed the measurement capability of the laboratory and its traceability to recognized national standards and to the units of measurement realized at the corresponding national standards laboratory. This certificate may not be reproduced other than in full except with the prior written approval of the National Food Institute.

F-CS-009 Revision: 01 Date: 20-04-65

2008 เอสอีอีเอ็ม 36 ถนนสุขุมวิท แขวงบางนา เขตบางนา กรุงเทพมหานคร
2008 Soi 36, Aun Amarn Road, Bang Yi Khan Subdistrict, Bang Phai District, Bangkok 10700, Thailand
Tel : +66(0) 2422 8668 Fax : +66(0) 2422 8545



Calibration Report

Certificate No.: 2402283-001-01
Equipment: Electronic Balance
Model: XSR205DU
Serial No.: C09071872
Capacity: 220 g
Manufacturer: METTLER TOLEDO
Resolution: 0.00001 g / 0.0001 g
ID No.: UAE.WAO.012/2563

Date of Calibration: 2 April 2024 Page 2 of 4

Environment Condition: Ambient Temperature: 24.5 ± 0.5 °C Relative Humidity: 47.5 ± 2.5 %

Place of Calibration: Laboratory, UNITED ANALYST AND ENGINEERING CONSULTANT CO., LTD.

Condition of Equipment: Good Condition

Condition of This Results of Calibration:

1. Calibration Method: NFI Method W-MA-001 In-House Method based on UKAS Lab 14 : 2019

2. Reference Standards:

Reference Standard **Model** **Serial No.** **Calibrated By** **Certificate No.** **Due Date**

Standard Weight Class E2 1mg to 200g B505567572 TCS M23040535 8 April 2024

Instrument **Model** **Serial No.** **Calibrated By** **Certificate No.** **Due Date**

Thermo-Hygro Meter 608-H1 NFI.BTH 016/23 Quality Reborn QR24-0343 9 February 2025

3. This certification is traceable to SI UNIT

4. This certification is certified only for the instrument we calibrated.

5. This result of calibration was found accurate as shown on date and place of calibration only.

Calibration Results:

1. Repeatability of Reading:

Nominal Value (g)	Standard Deviation of Reading (g)
40	0.000052
80	0.000063
100	0.000048
200	0.000053

2. Off-Center Error:

A mass of 100 g was placed and moved to various position on pan.

The balance reading obtained is given in the table.

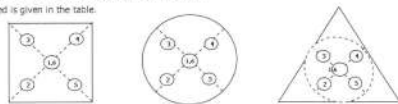

1	2	3	4	5	6	(Maximum Difference)
(g)	(g)	(g)	(g)	(g)	(g)	(g)
100.0002	100.0001	100.0002	99.9999	100.0001	100.0001	0.0003

F-CS-012 Revision: 01 Date: 20-04-65

2008 บจก.ยูนิแมค 35 หมู่ 8 ต.บางพลีใหญ่ อ.บางพลี จ.สมุทรปราการ
2008 Soi 35, Arun Amarin Road, Bang Yi Khan Subdistrict, Bang Phli District, Bangkok 10700, Thailand
Tel: +66(0) 21422 8688 Fax: +66(0) 21422 8545 **เอกสารไม่ควบคุม**

Calibration Report

Certificate No.: 2402283-001-01
Equipment: Electronic Balance
Model: XSR205DU
Serial No.: C09071872
Capacity: 220 g
Manufacturer: METTLER TOLEDO
Resolution: 0.00001 g / 0.0001 g
ID No.: UAE.WAO.012/2563

Date of Calibration: 2 April 2024 Page 4 of 4

Calibration Results: (Continued)

Calibration Range: 81 - 200 g

Calibration Adjustment: Internal Calibration

3. Departure from Nominal Value: (Range: 81 - 200 g ; Resolution: 0.0001 g)

Nominal Value (g)	Standard Value (g)	Average Reading (g)	Correction (g)	Uncertainty (± g)	Coverage Factor
90	90.00010	90.0000	0.0001	0.00015	2.00
100	100.00006	100.0000	0.0001	0.00015	2.00
110	110.00007	110.0001	0.0000	0.00017	2.00
120	120.00009	120.0000	0.0001	0.00018	2.00
130	130.00010	130.0000	0.0001	0.00019	2.00
140	140.00014	140.0000	0.0001	0.00020	2.00
150	150.00009	150.0001	0.0000	0.00020	2.00
160	160.00010	160.0001	0.0000	0.00022	2.00
170	170.00012	170.0001	0.0000	0.00023	2.00
200	200.00016	200.0000	0.0002	0.00028	2.00

The reported uncertainty of measurement was based on a standard uncertainty multiplied by a coverage factor k of level of confidence of approximately 95 %.

***** End *****

F-CS-012 Revision: 01 Date: 20-04-65

2008 บจก.ยูนิแมค 35 หมู่ 8 ต.บางพลีใหญ่ อ.บางพลี จ.สมุทรปราการ
2008 Soi 35, Arun Amarin Road, Bang Yi Khan Subdistrict, Bang Phli District, Bangkok 10700, Thailand
Tel: +66(0) 21422 8688 Fax: +66(0) 21422 8545 **เอกสารไม่ควบคุม**

Calibration Report

Certificate No.: 2402283-001-01
Equipment: Electronic Balance
Model: XSR205DU
Serial No.: C09071872
Capacity: 220 g
Manufacturer: METTLER TOLEDO
Resolution: 0.00001 g / 0.0001 g
ID No.: UAE.WAO.012/2563

Date of Calibration: 2 April 2024 Page 3 of 4

Calibration Results: (Continued)

Calibration Range: 0 - 80 g

Calibration Adjustment: Internal Calibration

3. Departure from Nominal Value: (Range: 0 - 80 g ; Resolution: 0.00001 g)

Nominal Value (g)	Standard Value (g)	Average Reading (g)	Correction (g)	Uncertainty (± g)	Coverage Factor
Unload	0.000000	0.00000	0.00000	0.000088	2.00
0.001	0.001003	0.00101	-0.00001	0.000091	2.00
0.005	0.005003	0.00499	0.00001	0.000094	2.00
0.01	0.010003	0.01000	0.00003	0.000091	2.00
0.05	0.049996	0.05000	0.00000	0.000098	2.00
0.1	0.100011	0.10000	0.00001	0.000011	2.00
0.5	0.500016	0.50001	0.00001	0.000014	2.00
1	1.000003	1.00002	-0.00002	0.000016	2.00
2	2.000023	2.00001	0.00001	0.000017	2.00
5	5.000017	5.00002	0.00000	0.000020	2.00
10	10.000009	10.00000	0.00001	0.000026	2.00
20	20.000031	20.00002	0.00001	0.000037	2.00
30	30.000040	30.00003	0.00001	0.000052	2.00
50	50.000028	50.00004	-0.00001	0.000068	2.00
80	80.000068	80.00005	0.00002	0.00011	2.00

F-CS-012 Revision: 01 Date: 20-04-65

2008 บจก.ยูนิแมค 35 หมู่ 8 ต.บางพลีใหญ่ อ.บางพลี จ.สมุทรปราการ
2008 Soi 35, Arun Amarin Road, Bang Yi Khan Subdistrict, Bang Phli District, Bangkok 10700, Thailand
Tel: +66(0) 21422 8688 Fax: +66(0) 21422 8545 **เอกสารไม่ควบคุม**

Calibration Certificate

Certificate No.: 2402281-001-01
Client name: UNITED ANALYST AND ENGINEERING CONSULTANT CO., LTD.
Address: 3 Soi Udomsuk 41, Sukhumvit Road, Bangchack, Prakhonong, Bangkok 10260

Equipment: Autoclave

Manufacturer: ALP

Model: CL-40L

Serial No.: 808763

ID No.: UAE.MIC.026/2563

Order No.: 2402281

Operation No.: 2402281-001

Date of Receipt: 2 April 2024

Date of Calibration: 2 April 2024

The uncertainties are for a confidence probability of approximately 95 %.

This Certificate is issued in accordance with the conditions of accreditation granted by the Thai Laboratory Accreditation scheme which has assessed the measurement capability of the laboratory and its traceability to recognized national standards and to the units of measurement realized at the corresponding national standards laboratory. This certificate may not be reproduced other than in full except with the prior written approval of the National Food Institute.

F-CS-009 Revision: 01 Date: 20-04-65

2008 บจก.ยูนิแมค 35 หมู่ 8 ต.บางพลีใหญ่ อ.บางพลี จ.สมุทรปราการ
2008 Soi 35, Arun Amarin Road, Bang Yi Khan Subdistrict, Bang Phli District, Bangkok 10700, Thailand
Tel: +66(0) 21422 8688 Fax: +66(0) 21422 8545 **เอกสารไม่ควบคุม**

Calibration Report

Certificate No.: 2402281-001-01
Equipment: Autoclave
Model: CL-40L Serial No.: 808763
Resolution: 0.1 °C ID No.: UAE.MTC.026/2563
Manufacturer: ALP
Date of Calibration: 2 April 2024

Page 2 of 3

Location: LABORATORY, UNITED ANALYST AND ENGINEERING CONSULTANT CO., LTD.
Environment Condition: Ambient Temperature (25 ± 1) °C
Relative Humidity (55 ± 7) %
Line Voltage (225 ± 5) Volt

Condition of this results of Calibration:

- This instrument was calibrated by insert 3 standard temperature recorder with RTD into its autoclave and calibration according to W-TE-018 based on BS 2646-1(2021) : Autoclaves for sterilization in laboratories Design, construction, safety and performance Specification.
- The temperature scale used was based on ITS - 90 .
- All data show below were final values and the initial data may be obtained upon request.

2. Reference Standard Instrument :

Instrument	Model	Serial No.	Certificate No.	Due Date	Through
Digital Thermometer with RTD (Data Logger)	HiTemp140-2	R54918	TE 660383-01	8 April 2024	NATIONAL FOOD INSTITUTE
	HiTemp140-2	S25601	TE 670033-01	9 November 2024	MADGETECH INC.
	HiTemp140-2	S25602	TE 670034-01	9 November 2024	MADGETECH INC.

- This certificate is traceable to International System of Units (SI Units).
- This certificate was certified only for the instrument we calibrated.
- This result of calibration was found accurate as shown on date and place of calibration only.
- This standard does not apply to sterilizers or disinfectors used for medical, dental, pharmaceutical.
- Condition of Calibrated item : Good
UUC Description : Setting program function sterilization : STERILIZE/NORMAL
Time of sterilization 15 Minute At 115.0 and 121.0 °C
- Result of Calibration : ☒ Without adjustment
☐ After adjustment

FCS-012 Revision: 01 Date: 28-04-65

2008 ปีแรกแห่งความสำเร็จ 35 ปีแห่งความมุ่งมั่นและความก้าวหน้าสู่อนาคตที่ยั่งยืน 10700
2008 Soi 35, Anur Achana Road, Bang Yi Khan Subdistrict, Bang Phai District, Bangkok 10700, Thailand
Tel: +66(0) 2422 8608 Fax: +66(0) 2422 8545



Calibration Report

Certificate No.: 2402281-001-01
Equipment: Autoclave
Model: CL-40L Serial No.: 808763
Resolution: 0.1 °C ID No.: UAE.MTC.026/2563
Manufacturer: ALP
Date of Calibration: 2 April 2024

Page 3 of 3

Calibration point: 115.0 and 121.0 °C

Calibration result:

Calibration Condition	Temperature (°C)	Relative Humidity (%)	Line Voltage (Volt)
Min	24.4	48.6	220
Max	25.5	62.1	230

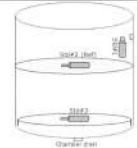

Standard at 25.0°C
S1, S2, S3 = checked in the test temperature probe, within 20 mm.
S4 = in the upper half of the chamber.
S4 = in the chamber (Max. value, 200 mm).

Table1 : Reporting of Temperature

Calibration Point (°C)	Measured Temperature (°C) @ Sensor No. (Sensor No.2 is REF)			Uncertainty ± (°C)
	Std.# 1	Std.# 2 (Ref)	Std.# 3	
115.0	115.28	115.35	115.38	0.64
121.0	121.28	121.36	121.37	0.64

Table 2 : Reporting of Characterization Result

UUC* Setting (°C)	UUC* Reading				Stability ± (°C)	Uniformity (°C)	Overall Variation (°C)
	Min (°C)	Max (°C)	Average (°C)	MPa			
115.0	115.0	115.1	115.0	0.08	0.19	0.13	0.48
121.0	121.0	121.1	121.0	0.12	0.17	0.10	0.38

Note

The quoted uncertainty include " Stability " and " Loading effect (20% of Uniformity) "

UUC* = Unit Under Calibration

Stability = One-half of the greatest maximum difference of measured temperatures at any one sensors, for at least half an hour after reaching steady state.

Uniformity = The maximum difference of measured temperatures at any sensors and the measured temperature at the reference location which are observed at the same time.

Overall Variation = The difference of the maximum and minimum measured temperatures throughout observation time.

The report uncertainty of measurement was based on standard uncertainty multiplied by coverage factor k, providing a level of confidence of approximately 95 %.

----- End -----

FCS-012 Revision: 01 Date: 28-04-65

2008 ปีแรกแห่งความสำเร็จ 35 ปีแห่งความมุ่งมั่นและความก้าวหน้าสู่อนาคตที่ยั่งยืน 10700
2008 Soi 35, Anur Achana Road, Bang Yi Khan Subdistrict, Bang Phai District, Bangkok 10700, Thailand
Tel: +66(0) 2422 8608 Fax: +66(0) 2422 8545



TECHNOLOGY PROMOTION ASSOCIATION (THAILAND-JAPAN)
CORPORATE SERVICES 3: EQUIPMENT CALIBRATION AND TESTING SERVICES
534/4 PATTANAKARN ROAD SOI 18, SUANLUANG, SUANLUANG BANGKOK 10250
TEL: 0-2717-3008-29 FAX: 0-2719-9484



Cert. No.: 24TM303
Page : 1 of 3

Certificate of Calibration

Equipment : BOD Incubator
Manufacturer : Arco
Model : UC4-1320
Serial No. : 13URC4S013201
ID No. : UAE.WAO.015/2561
Submitted by : United Analyst and Engineering Consultant Co.,Ltd.
3 Soi Udornsuk 41, Sukhumvit Road,
Bangchak, Phrakhanong,
Bangkok 10260
Location : Lab Floor 2
Received Order : 10 February 2024
Calibration Date : 10 February 2024
Ambient Temperature : (26 ± 10) °C
Relative Humidity : (50 ± 30) %
Calibrated by : Tawatchai Pama

Issue Date : 19 February 2024

The Uncertainties are for a confidence probability of approximately 95%

This certificate may not be reproduced other than in full, except with the prior written
Approval of the head of Corporate Services 3 : Equipment Calibration and Testing Services.



Equipment : BOD Incubator
Condition As-Received : Used Item
Reference : 2402-0234OC-1
Result of Calibration : (*) Without Adjustment
Function of UUC* : Temperature Source
Fresh air setting : Not Available

Cert. No.: 24TM303
Page : 3 of 3

Calibration Point (°C)	UUC* Setting (°C)	UUC* Reading (°C)	Temperature stability (± °C)	Temperature uniformity (°C)	Overall Variation (°C)	Coverage Factor k
20.0	20.1	19.9	0.37	0.72	1.4	2

Calibration Point (°C)	Measured Temperature (°C)									Uncertainty (± °C)
	1	2	3	4	5	6	7	8	9 (ref.)	
20.0	19.873	19.803	20.322	19.690	19.615	19.585	19.612	19.558	19.645	0.58

Average* : The average of 30 values in each position.

Temperature stability : One-half of the greatest maximum difference of measured temperature at any one sensor.

Temperature uniformity : The maximum difference of measured temperatures at any sensors and the measured temperature at the reference location which are observed at the same time or at as close an observation time as possible to determine the temperature pattern or homogeneity within the chamber under steady-state conditions.

Overall Variation : The Difference of the maximum and minimum measured temperatures throughout observation.

UUC* : Unit Under Calibration

Note : The reported uncertainty of measurement was included stability and excluded uniformity .

The reported uncertainty of measurement was based on a standard uncertainty multiplied by a coverage factor k, providing a level of confidence of approximately 95 %.

-oOo-



Equipment : BOD Incubator
Condition As-Received : Used Item
Reference : 2402-0234OC-1
Procedure Used :-

Cert. No.: 24TM303
Page : 2 of 3

Calibration were conducted using calibration procedure CP-OT02 based on TLAS G-20 according to direct measurement method with Data Acquisition which connected with Resistance Temperature Detector (RTD).
The temperature scale used was based on ITS-90.

Condition of this result of calibration

1. Reference standard instrument-

Instrument	Serial No.	Cert. No.	Traceable	Due Date
1) Data Acquisition	MY59003411	23LM208	TPA	27 Dec 2024

2. This certificate is valid only to the item calibrated on date and place of calibration.

3. This certification is traceable to the International System of Unit.

Remark : TPA : Technology Promotion Association (Thailand - Japan)

Result of Calibration :- (*) Without Adjustment

Function of UUC* : Temperature Source

Fresh air setting : Not Available

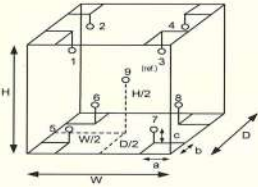

Environment during calibration		
	Beginning	Finished
Temp. (°C)	28	31
REL.Humid. (%)	70	65
AC Supply (Volt)	233	234

Position :	Ref. Std. ID No.:
1	20RTD-2/1
2	20RTD-2/2
3	20RTD-2/3
4	20RTD-2/4
5	20RTD-2/5
6	20RTD-2/6
7	20RTD-2/7
8	20RTD-2/8
9 (ref.)	20RTD-2/9

Probe Installation Details :

a = 10 cm
b = 10 cm
c = 10 cm

Dimension of Chamber :

D = 0.62 m
W = 1.2 m
H = 1.2 m
Capacity = 0.89 m³



TECHNOLOGY PROMOTION ASSOCIATION (THAILAND-JAPAN)
CORPORATE SERVICES 3 : EQUIPMENT CALIBRATION AND TESTING SERVICES
534/4 PATTANAKARN ROAD SOI 18, SUANLUANG, SUANLUANG BANGKOK 10250
TEL. 0-2717-3000 FAX. 0-2719-9484

Cert.No.: 24TW39
Page.: 1 of 2

Certificate of Testing

Equipment : DO Meter
Manufacturer : YSI
Model : 5100
Serial No. : 11B 101863
ID No. : UAE.WAO.004/2554
Received Date : 20 February 2024
Test Date : 21 February 2024
Reference : 2402-0629DSC-1
Submitted by : United Analyst and Engineering Consultant Co.,Ltd.
3 Soi Udomsuk 41, Sukhumvit Road, Bangkok,
Phrakhanong, Bangkok 10260
Laboratory Condition : Temperature (25 ± 5) °C
Humidity (50 ± 20) %
Test Procedure : In - house method : CP-CH9
by Comparison Technique with Azide Modification Method
Tested by : Walalak Sirthean

Issue Date : 22 February 2024

เอกสารไม่ควบคุม



Cert.No.: 24TW39
Page.: 2 of 2

Condition of this result of calibration

1. Reference Standard Instruments :

This certification is traceable to the International System of Unit through the reference standards laboratory of Industrial Calibration Center, Technology Promotion Association (Thailand-Japan).

Instruments	Serial No.	ID No.	Certificate No.	Due Date
1. Burette	-	130BU10	23CG1172	22 Mar 2025
2. Balance	14233821	110RC001	23MM405	16 July 2024

2. Standard Material :-

Material	Manufacturer	Lot.No.	Assay
Sodium Thiosulfate pentahydrate	Merck	AM1763316	100.2%

Result : Dissolved Oxygen Meter Adjustment With Air 100 %
Dissolved Oxygen Probe No.: 22B100125

Titration Method (Azide Modification Method)	DO Meter Reading	Standard Deviation
(mg/L)	(mg/L)	(mg/L)
8.20	8.19	0.0055

This report was certified only for the instrument we tested. It is allowable to use for study
Intend to use for advertising and referral purpose is prohibited. This report may not be reproduced
other in full, without written approval of the laboratory

-o0o-

เอกสารไม่ควบคุม



TECHNOLOGY PROMOTION ASSOCIATION (THAILAND-JAPAN)
CORPORATE SERVICES 3 : EQUIPMENT CALIBRATION AND TESTING SERVICES
534/4 PATTANAKARN ROAD SOI 18, SUANLUANG, SUANLUANG BANGKOK 10250
TEL. 0-2717-3000-29 FAX. 0-2719-9484



Cert. No.: 24TM589
Page : 1 of 3

Certificate of Calibration

Equipment : Hot Air Oven
Manufacturer : Memmert
Model : UF 55
Serial No. : B212.0411
ID No. : UAE.WAO.005/2556
Submitted by : United Analyst and Engineering Consultant Co.,Ltd.
3 Soi Udomsuk 41, Sukhumvit Road,
Bangchak, Phrakhanong,
Bangkok 10260
Location : Lab Floor 2
Received Order : 01 April 2024
Calibration Date : 01 - 02 April 2024
Ambient Temperature : (26 ± 10) °C
Relative Humidity : (50 ± 30) %
Calibrated by : Krisda Malee

Issue Date : 5 April 2024

The Uncertainties are for a confidence probability of approximately 95%

This certificate may not be reproduced other than in full, except with the prior written
Approval of the head of Corporate Services 3 : Equipment Calibration and Testing Services.

เอกสารไม่ควบคุม
A 005505



Equipment : Hot Air Oven
Condition As-Received : Used Item
Reference : 2404-0004OC-3
Procedure Used :-

Cert. No.: 24TM589
Page : 2 of 3

Calibration were conducted using calibration procedure CP-OT02 based on TLAS G-20 according to direct measurement method with Data Acquisition which connected with Resistance Temperature Detector (RTD) and Thermocouple Type T.

The temperature scale used was based on ITS-90.

Condition of this result of calibration

1. Reference standard instrument:-

Instrument	Serial No.	Cert. No.	Traceable	Due Date
1) Data Acquisition	MY57013711	23LM115	TPA	11 Jul 2024

2. This certificate is valid only to the item calibrated on date and place of calibration.

3. This certification is traceable to the International System of Unit.

Remark : TPA ; Technology Promotion Association (Thailand - Japan)

Result of Calibration :- (*) Without Adjustment

Function of UUC* : Temperature Source

Fresh air setting : Close

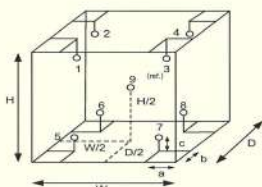

Probe Installation Details : Dimension of Chamber :

a = 5.0 cm	D = 0.50 m
b = 5.0 cm	W = 0.80 m
c = 5.0 cm	H = 0.75 m
Capacity = 0.30 m ³	

Environment during calibration		
	Beginning	Finished
Temp. (°C)	27	26
REL.Humid. (%)	47	48
AC Supply (Volt)	221	220

Ref. Std. ID No. : @ Calibration Point		
Position :	(120 to 180) °C	(104) °C
1	21-18TC-01	22-18RTD-2/1
2	21-18TC-02	18RTD-2/2
3	21-18TC-03	18RTD-2/3
4	21-18TC-04	18RTD-2/4
5	21-18TC-05	18RTD-2/5
6	21-18TC-06	18RTD-2/6
7	21-18TC-07	18RTD-2/7
8	21-18TC-08	18RTD-2/8
9 (ref.)	21-18TC-09	18RTD-2/9

เอกสารไม่ควบคุม
a 1209739



Equipment : Hot Air Oven
Condition As-Received : Used Item
Reference : 2404-0004OC-3
Result of Calibration :- (*) Without Adjustment
Function of UUC* : Temperature Source
Fresh air setting : Close

Cert. No.: 24TM589
Page : 3 of 3

Calibration Point (°C)	UUC* Setting (°C)	UUC* Reading (°C)	Temperature stability (± °C)	Temperature uniformity (°C)	Overall Variation (°C)	Coverage Factor k
104.0	104.0	104.0	0.032	0.47	0.84	2
120.0	120.0	120.0	0.12	0.72	1.3	2
180.0	180.0	180.0	0.13	1.2	1.5	2

Calibration Point (°C)	Measured Temperature (°C)									Uncertainty (± °C)
	1	2	3	4	5	6	7	8	9 (ref.)	
104.0	104.464	103.847	104.226	104.232	104.106	103.691	104.275	104.127	104.013	0.42
120.0	120.486	120.089	120.635	120.596	119.531	119.644	120.364	120.144	120.158	1.1
180.0	180.574	179.769	180.285	180.870	179.594	179.790	180.287	179.961	179.802	1.1

Average* : The average of 30 values in each position.

Temperature stability : One-half of the greatest maximum difference of measured temperature at any one sensor.

Temperature uniformity : The maximum difference of measured temperatures at any sensors and the measured temperature at the reference location which are observed at the same time or at as close an observation time as possible to determine the temperature pattern or homogeneity within the chamber under steady-state conditions.

Overall Variation : The Difference of the maximum and minimum measured temperatures throughout observation.

UUC* : Unit Under Calibration

Note : The reported uncertainty of measurement was included stability and excluded uniformity .

The reported uncertainty of measurement was based on a standard uncertainty multiplied by a coverage factor k, providing a level of confidence of approximately 95 %.

-00o-

เอกสารไม่ควบคุม
a 1209738



TECHNOLOGY PROMOTION ASSOCIATION (THAILAND-JAPAN)
CORPORATE SERVICES 3: EQUIPMENT CALIBRATION AND TESTING SERVICES
534/4 PATTANAKARN ROAD SOI 16, SUANLUANG, SUANLUANG BANGKOK 10250
TEL.0-2717-3000-29 FAX.0-2719-9484



Certificate of Calibration

Cert. No.: 24TM647
Page : 1 of 3

Equipment : Incubator
Manufacturer : Binder
Model : KB 400 E6
Serial No. : 2020000015535
ID No. : UAE.MIC.018/2564
Submitted by : United Analyst and Engineering Consultant Co.,Ltd.
3 Soi Udomsuk 41, Sukhumvit Road,
Bangchak, Phrakhanong,
Bangkok 10260
Location : Microbiology Laboratory (302)
Received Order : 01 April 2024
Calibration Date : 01 April 2024
Ambient Temperature : (26 ± 10) °C
Relative Humidity : (50 ± 30) %
Calibrated by : Man Pattanapongpaiboon

Issue Date : 7 April 2024

The Uncertainties are for a confidence probability of approximately 95%

This certificate may not be reproduced other than in full, except with the prior written Approval of the head of Corporate Services 3 : Equipment Calibration and Testing Services.

เอกสารไม่ควบคุม



Equipment : Incubator
Condition As-Received : Used Item
Reference : 2404-0003OC-6
Procedure Used :-

Cert. No.: 24TM647
Page : 2 of 3

Calibration were conducted using calibration procedure CP-OT02 based on TLAS G-20 according to direct measurement method with Data Acquisition which connected with Resistance Temperature Detector (RTD).
The temperature scale used was based on ITS-90.

Condition of this result of calibration

1. Reference standard instrument:-

Instrument	Serial No.	Cert. No.	Traceable	Due Date
1) Data Acquisition	MY49023932	23LM122	TPA	26 Jul 2024

2. This certificate is valid only to the item calibrated on date and place of calibration.

3. This certification is traceable to the International System of Unit.

Remark : TPA ; Technology Promotion Association (Thailand - Japan)

Result of Calibration :- (*) Without Adjustment

Function of UUC* : Temperature Source

Fresh air setting : Close

Environment during calibration		
	Beginning	Finished
Temp. (°C)	24	24
REL.Humid. (%)	54	57
AC Supply (Volt)	221	223

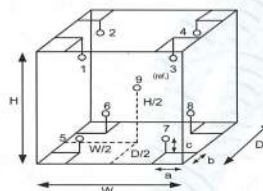

Probe Installation Details : Dimension of Chamber :

a = 10 cm	D = 0.48 m
b = 10 cm	W = 0.65 m
c = 10 cm	H = 1.2 m
Capacity = 0.37 m ³	

Position :	Ref. Std. ID No.:
1	20-16RTD-01
2	20-16RTD-02
3	20-16RTD-03
4	23-16RTD-04
5	22-16RTD-05
6	20-16RTD-06
7	20-16RTD-07
8	22-16RTD-08
9 (ref.)	22-16RTD-09

เอกสารไม่ควบคุม



Equipment : Incubator
Condition As-Received : Used Item
Reference : 2404-0003OC-6
Result of Calibration : (*) Without Adjustment
Function of UUC : Temperature Source
Fresh air setting : Close

Cert.No.: 24TM647
Page : 3 of 3

Calibration Point (°C)	UUC* Setting (°C)	UUC* Reading (°C)	Temperature stability (± °C)	Temperature uniformity (°C)	Overall Variation (°C)	Coverage Factor k
35.0	35.0	35.0	0.035	0.19	0.22	2

Calibration Point (°C)	Measured Temperature (°C)									Uncertainty (± °C)
	Position									
	1	2	3	4	5	6	7	8	9 (ref.)	
35.0	35.000	35.022	34.841	34.851	35.027	35.011	35.023	35.028	35.007	0.30

Average* : The average of 30 values in each position.

Temperature stability : One-half of the greatest maximum difference of measured temperature at any one sensor.

Temperature uniformity : The maximum difference of measured temperatures at any sensors and the measured temperature at the reference location which are observed at the same time or at as close an observation time as possible to determine the temperature pattern or homogeneity within the chamber under steady-state conditions.

Overall Variation : The Difference of the maximum and minimum measured temperatures throughout observation.

UUC* : Unit Under Calibration

Note : The reported uncertainty of measurement was included stability and excluded uniformity .

The reported uncertainty of measurement was based on a standard uncertainty multiplied by a coverage factor k , providing a level of confidence of approximately 95 %.

-o0o-

เอกสารไม่ควบคุม



TECHNOLOGY PROMOTION ASSOCIATION (THAILAND-JAPAN)
CORPORATE SERVICES 3 : EQUIPMENT CALIBRATION AND TESTING SERVICES
534/4 PATTANAKARN ROAD SOI 18, SUANLUANG, SUANLUANG BANGKOK 10250
TEL. 0-2717-3000-29 FAX. 0-2719-9484



Cert.No.: 23CH1487
Page.: 1 of 3

Certificate of Calibration

Equipment : pH Meter
Manufacturer : EcoSense
Model : pH100A
Serial No. : JC03354
ID No. : UAE.EFM.063/2562(ENV.pH 03/62)
Condition As-Received: Used Item
Received Date : 21 November 2023
Calibration Date : 22 November 2023
Reference : 2311-0720WSC-1
Submitted by : United Analyst and Engineering Consultant Co.,Ltd.
3 Soi Udomsuk 41, Sukhumvit Road,
Bangchak, Phrakhanong, Bangkok 10260

Ambient Temperature : (25 ± 2.5) °C
Relative Humidity : (50 ± 15) %
Calibration Procedure : In - house method :
- CP-CH5 by direct measurement with standard voltage calibrator and direct measurement with certified reference material (CRM)
- CP-CH8 by comparison with standard thermometer

Calibrated by : Warakorn Lernagatrakul

The Uncertainties are for a confidence probability of approximately 95%

This certificate may not be reproduced other than in full, except with the prior written
Approval of the head of Corporate Services 3 : Equipment Calibration and Testing Services

A 0061266



Cert.No.: 23CH1487
Page.: 2 of 3

Condition of this calibration result

1. Reference Standard Instrument : -

Instrument	Serial No.	ID No.	Cert. No.	Due Date
1) Document Process Calibrator	54030049	130RC116	23E2802	27 Aug 2024
2) Ref. Standard Thermometer	4982054	110RC044	23I908	26 July 2024

This certification is traceable to the International System of Unit maintained through:-
- Technology Promotion Association (Thailand-Japan)

2. Certified Reference Materials : The measurement results are traceable to SI through CPA chem Ltd.,
ANSI-ASQ National Accreditation Board, Accredited No. AR-1835

Buffer Solution	Manufacturer	Lot No.	Exp. date
pH 4.008	CPA chem	913598	14 July 2025
pH 6.985	CPA chem	913599	14 July 2024
pH 9.997	CPA chem	940106	02 Nov 2024

3. This certificate is valid only to the item calibrated on date and place of calibration.

Calibration Results

Function : mV Measurement

Performing standard curve by Fluke at pH (4,7),(7,10)

Unit Under Calibration	Nominal Value	Standard Voltage Input	Actual Reading		Uncertainty of Measurement (±mV)	Coverage factor k
	pH	mV	mV	pH		
pH Meter S/N.: JC03354	4.00	177.48	177	4.01	0.58	2.00
	7.00	0.00	0	7.00	0.58	2.00
	7.00	0.00	0	7.00	0.58	2.00
	10.00	-177.48	-178	10.01	0.58	2.00



Cert.No.: 23CH1487
Page.: 3 of 3

Calibration Results

Function : pH Measurement

Performing three buffers standard curve by using buffer nominal pH (4,7),(7,10)

Unit Under Calibration	Standard pH Buffer Solution	Actual pH Reading	Actual mV Reading (mV)	Uncertainty of pH measurement (±)	Coverage factor k
pH Electrode S/N.: 230906SIA605377	4.008	4.01	174	0.0085	2.05
	6.985	7.00	-2	0.0099	2.00
	6.985	7.00	-2	0.0093	2.00
	9.997	10.00	-177	0.0092	2.00

Function : Temperature Measurement

(*) Without adjustment

This equipment was connected with Temperature Probe;

- Model :
- Serial No. : 230906SIA605377
Dimension of probe;
- Length : 110 mm
- Diameter : 12 mm
- Immersion Depth : 100 mm

Calibration Point (°C)	Standard Temperature (°C)	UUC* Reading (°C)	Error (°C)	Uncertainty of measurement (± °C)	Coverage factor k
25.0	25.002	25.1	0.098	0.13	2.00
30.0	30.001	30.1	0.099	0.13	2.00
35.0	35.003	35.0	-0.003	0.13	2.00

Remark : - UUC* = Unit Under Calibration

The reported uncertainty of measurement was based on a standard uncertainty multiplied by a coverage factor k , providing a level of confidence of approximately 95 %.

-o0o-

a 1191352

a 1191351

DQEServices

DQE Services Co.,Ltd.
32 Soi Ladprao-Wanghin 55, Ladprao-Wanghin Rd., Ladprao, Bangkok 10230
Phone : +66 (0)2 538 2054, Email : dqeservicesinfo@gmail.com

ISO 15189:2013
CALIBRATION DATA

CERTIFICATE OF CALIBRATION

Certificate No. : SP24-001Page 1 of 5

Customer : United Analyst and Engineering Consultant Co.,Ltd. (Head Office)

Address : 3 Soi Udomsuk 41, Sukhumvit Road, Bangchak, Phrakhanong, Bangkok 10260

Location of calibration : Laboratory 213

Equipment : UV-Vis Spectrophotometer

Manufacturer : Hitachi

Model : U-2900

Serial No. : 21E22-009

ID No. : UAE.WAT.051/2564

Received Date : 4 January 2024

Calibration Date : 4 January 2024

Issue Date : 5 January 2024

Condition Instrument : Good

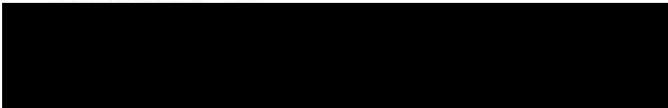

The calibration result is applied only to the above calibrated item and was found accurate as shown on date and place of calibration only.

The measurement capability of the laboratory and its uncertainty to recognized national standards and to the units of measurement realized at the corresponding national standards laboratory. This certificate may not be reproduced other than in full except with the prior written approval of the DQE Services Co., Ltd.

เอกสารไม่ควบคุม

FM-708-02 R01 1/11/2021

DQEServices

DQE Services Co.,Ltd.
32 Soi Ladprao-Wanghin 55, Ladprao-Wanghin Rd., Ladprao, Bangkok 10230
Phone : +66 (0)2 538 2054, Email : dqeservicesinfo@gmail.com

ISO 15189:2013
CALIBRATION DATA

REPORT OF CALIBRATION

Certificate No. : SP24-001Page 2 of 5

Environment Condition : Ambient Temperature 25 ± 5 °C

Relative humidity 55 ± 20 %RH

Calibration method : In-house method CP-01 Based on ASTM E275-08

Certified Reference Materials :

Material	Serial No.	Certificate No.	Due date
Absorbance Standard set	25760	115663	25 October 2025
Absorbance Standard set	25757	115638	25 October 2025
Wavelength Standard set	25806	115657	25 October 2025
Wavelength Standard set	25758	115665	25 October 2025

Traceability : This certification is traceable to the International System of Unit maintained at National -
Institute of Standards and Technology (NIST) through Starna Scientific Limited

Spectral Band Width of UUC : 1.5 nm.

Scan Speed of UUC : 200 nm/min

Scan Interval of UUC : 0.1 nm.

Resolution of UUC : Photometric 0.001 Abs.

Wavelength 0.1 nm.

เอกสารไม่ควบคุม

FM-708-02 R01 1/11/2021

DQEServices

DQE Services Co.,Ltd.
32 Soi Ladprao-Wanghin 55, Ladprao-Wanghin Rd., Ladprao, Bangkok 10230
Phone : +66 (0)2 538 2054, Email : dqeservicesinfo@gmail.com

ISO 15189:2013
CALIBRATION DATA

REPORT OF CALIBRATION

Certificate No. : SP24-001Page 3 of 5

Calibration Results : Without adjustment

Photometric Accuracy :

Wavelength (nm.)	CRMs Values (Abs)	UUC Reading (Abs)	Correction (Abs)	Uncertainty (Abs)	Coverage factor k
420	0.0000	0.000	0.0000	0.0028	2.00
	0.5780	0.575	0.0030	0.0031	2.00
	1.0484	1.045	0.0034	0.0029	2.00
	2.1876	2.192	-0.0044	0.0080	2.00
440	0.0000	0.000	0.0000	0.0028	2.00
	0.5595	0.558	0.0015	0.0034	2.00
	1.0239	1.023	0.0009	0.0035	2.00
	2.1230	2.125	-0.0020	0.0079	2.00
465	0.0000	0.000	0.0000	0.0028	2.00
	0.5230	0.520	0.0030	0.0030	2.00
	0.9633	0.961	0.0023	0.0029	2.00
	1.9753	1.975	0.0003	0.0070	2.00
546.1	0.0000	0.000	0.0000	0.0028	2.00
	0.5181	0.516	0.0021	0.0031	2.00
	1.0002	0.997	0.0032	0.0033	2.00
	1.9973	1.993	0.0043	0.0084	2.00
590	0.0000	0.000	0.0000	0.0028	2.00
	0.5517	0.550	0.0017	0.0030	2.00
	1.0803	1.079	0.0013	0.0030	2.00
	2.0373	2.032	0.0053	0.0080	2.00
635	0.0000	0.000	0.0000	0.0028	2.00
	0.5591	0.558	0.0011	0.0031	2.00
	1.0518	1.050	0.0018	0.0030	2.00
	1.9274	1.923	0.0044	0.0079	2.00

เอกสารไม่ควบคุม

FM-708-02 R01 1/11/2021

DQEServices

DQE Services Co.,Ltd.
32 Soi Ladprao-Wanghin 55, Ladprao-Wanghin Rd., Ladprao, Bangkok 10230
Phone : +66 (0)2 538 2054, Email : dqeservicesinfo@gmail.com

ISO 15189:2013
CALIBRATION DATA

REPORT OF CALIBRATION

Certificate No. : SP24-001Page 4 of 5

Photometric Accuracy :

Wavelength (nm.)	CRMs Values (Abs)	UUC Reading (Abs)	Correction (Abs)	Uncertainty (Abs)	Coverage factor k
235	0.0000	0.000	0.0000	0.0050	2.00
	0.7469	0.743	0.0039	0.0057	2.00
257	0.0000	0.000	0.0000	0.0050	2.00
	0.8674	0.862	0.0054	0.0059	2.00
313	0.0000	0.000	0.0000	0.0050	2.00
	0.2919	0.289	0.0029	0.0051	2.00
350	0.0000	0.000	0.0000	0.0050	2.00
	0.6430	0.641	0.0020	0.0055	2.00

เอกสารไม่ควบคุม

FM-708-02 R01 1/11/2021

REPORT OF CALIBRATION

Certificate No. : SP24-001

Page 5 of 5

Wavelength Accuracy :

CRMs Values (nm.)	UUC Reading (nm.)	Correction (nm.)	Uncertainty (nm.)	Coverage factor k
241.72	241.2	0.52	0.18	2.00
279.45	279.0	0.45	0.18	2.00
287.81	287.4	0.41	0.18	2.00
334.06	333.8	0.26	0.18	2.00
360.93	360.6	0.33	0.18	2.00
418.59	418.4	0.19	0.18	2.00
445.94	445.8	0.14	0.18	2.00
453.66	453.4	0.26	0.18	2.00
460.02	459.8	0.22	0.18	2.00
536.59	536.4	0.19	0.18	2.00
637.98	638.0	-0.02	0.18	2.00
431.38	431.2	0.18	0.18	2.00
472.50	472.5	0.00	0.18	2.00
513.47	513.4	0.07	0.18	2.00
528.88	528.9	-0.02	0.18	2.00
573.17	573.4	-0.23	0.18	2.00
585.35	585.2	0.15	0.20	2.00
684.40	684.4	0.00	0.18	2.00
740.72	741.0	-0.28	0.20	2.00
748.55	748.8	-0.25	0.18	2.00
807.03	807.1	-0.07	0.18	2.00
879.28	879.5	-0.22	0.18	2.00

Remark : - UUC = Unit Under Calibration

- N/A = Not Available

- The result expanded uncertainty of measurement U is stated as the standard uncertainty of measurement multiplied by the coverage factor k ,

which for a normal distribution corresponds to a coverage probability of approximately 95%

- * Indicates non TISI accredited

- End of Certificate -

เอกสารไม่ควบคุม

FM-708-02 R01 1/11/2021



เอกสารสอบเทียบเครื่องมือ ของบริษัท เทสท์ เทค จำกัด



Certificate of Calibration

Certificate No.: 23H2216
Page: 1 of 2

Cert. No.: 23H2216
Page: 2 of 2

Equipment: Dial Thermo-Hygrometer
Manufacturer: Barigo
Model: -
Serial No.: -
ID No.: EQL-064
Condition As-Received: Used Item
Received Date: 12 October 2023
Calibration Date: 17 October 2023
Reference: 2310-0447DN
Ambient Temperature: (25 ± 3) °C
Relative Humidity: (50 ± 20) %

This certificate may not be reproduced other than in full,
except with the prior written approval of the head of
Corporate Services 3: Equipment Calibration and Testing Services.

Submitted by: TEST TECH CO.,LTD. (HEAD Office)

30, 32 Rama II Soi 63, Rama II Rd.,
Samaedam, Bangkokhuthian, Bangkok 10150

Procedure used: Calibration were conducted using in-house calibration procedure CP-H02 according to comparison
with standard chilled mirror sensor for humidity measurement function and comparison with standard
temperature probe for temperature measurement function into humidity / temperature chamber.

Condition of this result of calibration

1. Reference standards instruments:

Instrument	Model	Serial No.	Certificate No.	Due Date
1) Handheld Thermometer With Sensor	1523	3240076	23I305	15 Mar 2024
2) Dew Point Hygrometer	Optidew 401	164756	TH-0158-22	13 Dec 2023

2. The certificate is valid only to the item calibrated on date and place of calibration.

3. This Certification is traceable to the International System of Unit maintained through:-

- Technology Promotion Association (Thailand-Japan), NSC-ONSC Accredited No. Calibration 0008
- National Institute of Metrology Thailand (NIMT)

Result of Calibration:- Without Adjustment
Function: Humidity Measurement

Reference Temperature (°C)	Standard Humidity (%R.H.)	UUC* Reading (%R.H.)	Error (%R.H.)	Uncertainty of Measurement (±%R.H.)
25.0	30.1	30.0	-0.1	1.5
25.0	40.1	39.0	-1.1	1.5
25.0	50.1	49.0	-1.1	1.7
25.0	60.0	59.0	-1.0	1.7
25.0	75.2	75.5	0.3	1.8

Result of Calibration:- Without Adjustment
Function: Temperature Measurement

Standard Temperature (°C)	UUC* Reading (°C)	Error (°C)	Uncertainty of Measurement (±°C)
15.046	15.0	-0.046	0.72
19.975	20.0	0.025	0.72
25.022	25.0	-0.022	0.72
30.000	30.0	0.000	0.72

UUC* : Unit Under Calibration

The reported uncertainty of measurement was base on standard uncertainty multiplied
by coverage factor k = 2.00, providing confidence level approximately 95%.

-000-

B 0327545

a 1185882



PinAAcle 900F Preventive Maintenance Report

Company Name: TEST TECH CO., LTD
Instrument Location: 30,32 Rama II Soi 63 Rama II Road.
Samaedam, Bankhuthien, Bangkok, 10510
Instrument Serial No.: PFB521091601
Date: 27-Feb-2023

PinAAcle 900F Preventive Maintenance (PM)

Company Name:	TEST TECH CO., LTD		
Address (Instrument Location):	30,32 Rama II Soi 63 Rama II Road, Samaedam, Bangkokhuthien, Bangkok, 10510		
Serial Number:	PFB521091601	PM Number:	2/2
Customer Name (if applicable):	K. AOYJAI	Telephone Number:	02-877-3271
Customer Support Engineer Name:	K. DUANG	Service Order Number:	-
Date PM Performed: (DD-MMM-YYYY)	27-Feb-2023	Next PM Due Date: (DD-MMM-YYYY)	27-Feb-2024
Standard Labor Hours to Complete PM:		5 hours	

Part Number	Release	Publication Date	PerkinElmer
09370145 Rev.9	A	January 2018	

Scope

The purpose of this PM is to ensure the continued functionality of the PinAAcle 900F by inspecting and replacing any worn or damaged parts. This service should only be performed by a trained representative of PerkinElmer.

The customer should save their method before the PM begins.

General Instructions:

The customer must provide the engineer operational data to demonstrate recent instrument performance prior to starting the PM.
Always check with the customer before making any changes that may affect the customer's analysis or calibration, including a current back-up of system software and/or data files.
The completed document should be signed by an authorized PerkinElmer and customer representative and left with the customer.
Update the PM sticker and instrument logbook as required.

Copyright Information

This document contains proprietary information that is protected by copyright. All rights are reserved.
No part of this publication may be reproduced in any form whatsoever or translated into any language without the prior, written permission of PerkinElmer, Inc.
Copyright © 2013 PerkinElmer, Inc.

Trademarks

Registered names, trademarks, etc. used in this document, even when not specifically marked as such, are protected by law. PerkinElmer is a registered trademark of PerkinElmer, Inc. All other trademarks and registered trademarks not owned by PerkinElmer, Inc. or its subsidiaries that are depicted herein are the property of their respective owners. Except as specifically set forth in its terms and conditions of sale, PerkinElmer makes no Warranty of any kind with regard to this document, including, but not limited to, the implied warranties of merchantability and fitness for a particular purpose.
PerkinElmer shall not be liable for incidental or consequential damages in connection with the furnishing or use of this document.

Component List

Component / Specific Model	Serial #	Configuration Notes

Parts Lists

Parts Included with the PM		
Part Number (if applicable)	Description	Quantity
B0501696	Fan Filters	N/A
N3160156	O-Ring Kits for Sampling Introduction (Stainless Steels Nebulizer)	N/A
N3160157	O-Ring Kits for Sampling Introduction (Plastic Nebulizer)	N/A
N9301714	Replacement Acetylene Filter Cartridge	N/A
TH001022	Replacement Air Filter Cartridge	N/A

Additional Reagents and Standards Required for PM				
Part Number (if applicable)	Description	Quality	Batch/Lot #	Expired Date (MM/YY)
N9300183	1000 mg/L Copper Standard	AR		

Additional Reagents and Standards Required for PM (Customer Support Solution)				
Part Number (if applicable)	Description	Quantity	Batch/Lot #	Expiration Date (MM/YY)
N/A	DI Water	250 mL	AR	AR
N/A	0.5% HNO ₃	250 mL	AR	AR

Additional Tools Required for PM

Part Number (if applicable)	Description	Quantity	Serial #
N1013000	0.2A Neutral density filter	1	MG0-252
N1013002	1.0A Neutral density filter	1	MG0-358
03030997	System 2 EDL Driver	1	03030997
N3050605	As System 2 EDL	1	16148
N3050121	Cu Lumina HCL	1	092216-010130
N3050109	Ba Lumina HCL	1	102416-040160
N3050139	K Lumina HCL	1	110716-010060
N3050152	Ni Lumina HCL	1	100516-030190

Procedure Checklist

Use (✓) to check off those steps in the checklist that have been completed.

1. General:

- ☒ Review the instrument performance with the customer and document any recent problems.
- ☒ Inspect the customer log book and make any appropriate PM entries.
- ☒ Perform general inspection of system for cleanliness.

2. PC Instrument Software:

- ☒ Instrument Software user files/databases archived, packed, and/or deleted as needed.

3. Mechanical:

- ☒ Inspect and clean all fans and filters. Replace filters if necessary.
- ☒ Inspect all gas lines for leaks and/or wear. Replace if needed.
- ☒ Clean exterior of the instrument.
- ☒ Inspect the burner head, burner chamber, and nebulizer. Clean if needed as stated in the Hardware Guide.
- ☒ Check burner head dimensions with the feeler gauge as stated in the Hardware Guide in the Maintenance chapter section on cleaning the burner head and checking sloth width. Replace if out of specification.
- ☒ Check the condition of the end cap, burner head, and nebulizer O-rings. Replace if necessary.
- ☒ Check the drain system for signs of wear. Replace worn or damaged parts.
- ☒ Visually check for proper flame conditions when igniting the Air-C2H2 and N2O-C2H2 flames (if applicable).

4. Electrical:

- ☒ Inspect PC boards. Clean if necessary.
- ☒ Carefully check all internal and external cable connections.
- ☒ Check instrument firmware revisions upgrade to current levels (if necessary).
- ☒ Run Diagnostics Test within the Advanced function of the Spectrometer page. Check the results in the service log folder in the Spectrometer BM Log Viewer.

5. Optics:

- ☒ Inspect and clean the sample compartment windows, if needed.
- ☒ Inspect optics. Clean or replace if necessary.

6. Gasses:

- ☒ Verify that the Gasses supplied to the instrument are within the pressure and purity specifications found in the PinAAcle 900 Series Pre-installation Checklist SDB.
- ☒ Verify that the acetylene filter and air filter element is dry. Replace if necessary.

7. Flame Interlock Check:

Description: Check to ensure that all safety interlocks are closed.

Parameter	Specification	Test Results	Pass/Fail
Flame Sensor	Air/C ₂ H ₂ Flame correctly shuts down	Active	Passed
Drain Sensor	Air/C ₂ H ₂ Flame correctly shuts down	Active	Passed
Nebulizer Sensor	Air/C ₂ H ₂ Flame correctly shuts down	Active	Passed
C ₂ H ₂ Pressure Sensor	Air/C ₂ H ₂ Flame correctly shuts down	Active	Passed
Air Pressure Sensor	Air/C ₂ H ₂ Flame correctly shuts down	Active	Passed
Burner Head Sensor	Choosing Nitrous Oxide as the oxidant should trigger an interlock shuts down	Active	Passed

8. After PM Performance tests:

8.1 Detector Linearity with Barium

Description: Ensures that the detector is linear in the Visible Range.

Parameter	Specification	Certificate Value at 553.6 nm (Abs.)	Test Results	Pass/Fail
1.0 A ND Filter	± 5% from Cert.	0.9798	0.9796	Passed
0.2 A ND Filter	± 5% from Cert.	0.2042	0.2015	Passed

8.2 Baseline Noise at 1.0 Absorbance with Barium

Description: Ensures that a high absorbance will not produce excessive noise.

Parameter	Specification	Results	Pass/Fail
Standard Deviation	≤ 0.010	0.0010	Passed

8.3 AA Baseline Noise with Copper

Description: Check baseline noise.

Parameter	Specification	Results	Pass/Fail
Standard Deviation	≤ 0.001	0.0001	Passed

8.4 D₂ Background Compensation with Copper

Description: Verifies the instruments ability to compensate for Background absorption.

Parameter	Specification	Results	Pass/Fail
Standard Deviation	≤ 0.010	0.0084	Passed

8.5 AA-BG Baseline Noise with Copper

Description: Ensures that background correction does not produce excessive noise.

Parameter	Specification	Results	Pass/Fail
Standard Deviation	≤ 0.005	0.0001	Passed

8.6 AA-BG Baseline Noise with Arsenic

Description: Ensures that background correction does not produce excessive noise at a low wavelength.

Parameter	Specification	Results	Pass/Fail
Standard Deviation	≤ 0.005	0.0003	Passed

8.7 Flame Sensitivity

Description: Instrument Sensitivity checked against Copper standard.

Standard Copper Sensitivity	Specification	Results (Abs.)	Pass/Fail
5 mg/L Sensitivity SS Neb (if applicable)	> 0.250 Abs.	NA	Not Applicable
2 mg/L Sensitivity HS Neb (if applicable)	> 0.250 Abs.	0.3313	Passed

10. Review:

- ☒ Review with the customer PM work performed.
- ☒ Review with the customer routine maintenance procedures.
- ☒ Discuss recommended customer supplied materials to have on hand.
- ☒ Attach PM sticker.

Additional Comments

Additional Comments Regarding the PM

PERFORMANCE TEST FOR FIAS

1. Characteristics mass for Mercury. (500 ul of 10 ug/l for Hg And 5 replicates).	0.0693 Abs. 317.5 pg/0.0044 Abs.
Characteristic Mass %RSD.	2.02%
2. Characteristics mass for Arsenic. (500 ul of 10 ug/l for As And 5 replicates).	0.1670 Abs. 131.7 pg/0.0044 Abs.
Characteristic Mass %RSD.	2.42%
3. Characteristics mass for Selenium. (500 ul of 10 ug/l for Se And 5 replicates).	0.2597 Abs. 84.7 pg/0.0044 Abs.
Characteristic Mass %RSD.	2.95%

Wavelength Accuracy Check

As 193.70 nm +/- 0.3 nm	193.70
Cu 324.75 nm +/- 0.3 nm	324.70
Ba 553.55 nm +/- 0.3 nm	553.60
K 766.49 nm +/- 0.3 nm	766.50

Review

The preventive maintenance checks and if applicable performance tests for PinAAcle 900F have been completed.

This PinAAcle 900F Passes ☒ Fails ☐ the preventive maintenance.

Certificate of Calibration

Certificate No. BSCC-UV-166/24
Equipment UV/Vis Spectrophotometer
Model UV-1900i
Manufacturer Shimadzu
Serial No. A12535780311 ML
ID No. EQL-233
Date of receipt 26 April 2024
Date of calibration 26 April 2024
Date of issue 30 April 2024

Customer name Test Tech Co., Ltd.
Address 30,32 Rama II Soi 63, Rama II Road, Samae Dam, Bang Khun Thian, Bangkok 10150

Temperature (24.9 - 25.4) °C (On site)
Humidity (49.4 - 51.1) %RH (On site)

Equipment condition Good Operation
Calibration Location Water Room
Calibration Procedure In-house method WI-UV-702-01 based on ASTM E275-01

Traceability Wavelength Accuracy is traceable to certificate No. 106372 and 106371
Photometric Accuracy is traceable to certificate No. 106364 and 111398
Stray Light is traceable to certificate No. 106377
The above certificate are traceable to SI unit through Starna Scientific Ltd.
(UKAS accredited calibration laboratory NO. 0659)

Calibrated by Mr Wanchana Janloey

Certificate of Calibration

Certificate No. BSCC-UV-166/24
Calibration Results:
1. Wavelength Accuracy

Certified Wavelength (nm)	UUC (nm)	Error (nm)	Uncertainty (±nm)
279.44	279.18	-0.26	0.18
418.53	418.46	-0.07	0.18
536.52	536.54	0.02	0.18
684.50	684.63	0.13	0.18
879.41	879.43	0.02	0.18

2. Photometric Accuracy (UV)

Wavelength (nm)	Certified Absorbance (A)	UUC (A)	Error (A)	Uncertainty (±A)
235	CNR	CNR	CNR	CNR
257	0.0000	0.0000	0.0000	0.0075
313	0.8354	0.8333	-0.0021	0.0075
350	CNR	CNR	CNR	CNR
	0.0000	-0.0001	-0.0001	0.0075
	0.6199	0.6190	-0.0009	0.0075

*CNR = Customer not request

Certificate of Calibration



Equipment: SPECTROPHOTOMETER
Model: DR6000
Serial No. (or ID.): 1693421 (EQL-197)
Manufacturer: HACH
Condition: In Condition

Certificate No.: C06240153
Issued Date: 18 April 2024
Job No.: WO-00024683
Page: 1 of 3

Customer: TEST TECH CO., LTD.
30,32 Rama II Soi 63, Rama II Rd.,
Samaedam, Bangkokhuentien Bangkok 10150 Thailand

Environment Condition: Temperature 29.8 °C ± 0.1 °C
Humidity 45.7 %RH ± 6.9 %RH

Calibration Place: TEST TECH CO., LTD. (แผนกฯ)
30,32 Rama II Soi 63, Rama II Rd.,
Samaedam, Bangkokhuentien Bangkok 10150 Thailand

Calibration By: Miss Kaewkan Suradech
Calibration Date: 18 April 2024
The Method used: In house method, CAL-WI-24, base on ASTM E 275-08 and ASTM E 387-04

Traceability: This certificate is traceable to the CRM maintained by National Institute of Standards and Technology (NIST) through Starna Scientific Limited.

The standard for Wavelength Certificate No. 118106 and 118118
The standard for Photometric Certificate No. 118123 and 118113
The standard for Stray light Certificate No. 118110 and 118112
The standard for Spectral resolution Certificate No. 118104

This certificate is issued the units of measurement according to the International System of Units (SI). It provides traceability of measurement to international or national standard or other recognized national standard laboratories.
The measurement uncertainty stated is the expanded uncertainty which is obtained from the standard uncertainty multiplied by the coverage factor (k=2) to provide a level of confidence of approximately 95%. It is determined in accordance with the Guide to Expression of Uncertainty in Measurement (GUM).
These results may be affected by deviations from specified conditions. The results relate only to the items tested, calibrated or sampled. The report shall not be reproduced except in full without approval of DKSH Technology Limited.

บริษัท เทคโนโลยี ดีเคเอส จำกัด
DKSH Technology Limited
2533 สุขุมวิท ถนน, กรุงเทพฯ, ประเทศไทย 10260
2533 Sukhumvit Road, Bangkok, Prathakhanong, Bangkok 10260
Phone: +66 2639 7000 Email: info.calibration@dksh.com Website: www.dksh.com/scientific-thailand

Delivering Growth - in Asia and Beyond.

CAL-FM-C06-16; 11 Mar 2024

Certificate No.: C06240153 Page 2 of 3

Calibration Results:
Without Adjustment

Wavelength Accuracy (nm), The spectral bandwidth of Std at 2 nm and UUC at 2 nm

Standard Wavelength	Unit Under Calibration	Correction	Uncertainty
418.61	418.5	0.11	0.13
536.66	536.7	-0.04	0.13
637.98	637.9	0.08	0.13
748.48	748.6	-0.12	0.13
807.03	807.4	-0.37	0.13

Photometric Accuracy (Absorbance)

Wavelength	Standard absorbance	Unit Under Calibration	Correction	Uncertainty
420 nm	0.0000	0.000	0.0000	0.0045
	0.5772	0.576	0.0012	0.0045
	0.7198	0.719	0.0008	0.0045
	1.0394	1.039	0.0004	0.0045
440 nm	0.0000	0.000	0.0000	0.0045
	0.5608	0.560	0.0008	0.0045
	0.7062	0.705	0.0012	0.0045
	1.0189	1.018	0.0009	0.0045
465 nm	0.0000	0.000	0.0000	0.0045
	0.5214	0.521	0.0004	0.0045
	0.6652	0.664	0.0012	0.0045
	0.9577	0.957	0.0007	0.0045
546.1 nm	0.0000	0.000	0.0000	0.0045
	0.5192	0.518	0.0012	0.0045
	0.6907	0.689	0.0017	0.0045
	0.9949	0.993	0.0019	0.0045
590 nm	0.0000	0.000	0.0000	0.0045
	0.5530	0.551	0.0020	0.0045
	0.7555	0.753	0.0025	0.0045
	1.0761	1.073	0.0031	0.0045
635 nm	0.0000	0.000	0.0000	0.0045
	0.5604	0.559	0.0014	0.0045
	0.7418	0.739	0.0028	0.0045
	1.0467	1.044	0.0027	0.0045

บริษัท เทคโนโลยี ดีเคเอส จำกัด
DKSH Technology Limited
2533 สุขุมวิท ถนน, กรุงเทพฯ, ประเทศไทย 10260
2533 Sukhumvit Road, Bangkok, Prathakhanong, Bangkok 10260
Phone: +66 2639 7000 Email: info.calibration@dksh.com Website: www.dksh.com/scientific-thailand

Delivering Growth - in Asia and Beyond.

CAL-FM-C06-16; 11 Mar 2024

Certificate No.: C06240153 Page 3 of 3

Calibration Results:
Without Adjustment

Photometric Accuracy (Absorbance)

Wavelength	Standard absorbance	Unit Under Calibration	Correction	Uncertainty
235 nm	0.0000	0.000	0.0000	0.0080
	0.7533	0.748	0.0053	0.0080
257 nm	0.0000	0.000	0.0000	0.0080
	0.8745	0.869	0.0055	0.0080
313 nm	0.0000	0.000	0.0000	0.0080
	0.2926	0.293	-0.0004	0.0080
350 nm	0.0000	0.000	0.0000	0.0080
	0.6486	0.644	0.0046	0.0080

Stray light *

Standard: cut-off	UUC: Wavelength (nm)	UUC: Transmission (%T)	Absorbance (A)
260.95 +/- 0.11 nm	261.0	0.9	2.046
392.04 +/- 0.11 nm	392.0	1.3	1.886

Spectral Resolution *

Nominal Concentration 0.02 % v/v	Peak	Trough	Ratio	SBW
Standard Wavelength (nm)	268.74	266.81	1.29	2.00
UUC: Wavelength (nm)	268.6	266.6		
Std Absorbance (A)	0.5137	0.3473		
UUC: Absorbance (A)	0.463	0.359		

* Calibration Marked "Not TISI Accredited" in this Certificate have been included for completeness.

The End of Certificate

บริษัท เทคโนโลยี ดีเคเอส จำกัด
DKSH Technology Limited
2533 สุขุมวิท ถนน, กรุงเทพฯ, ประเทศไทย 10260
2533 Sukhumvit Road, Bangkok, Prathakhanong, Bangkok 10260
Phone: +66 2639 7000 Email: info.calibration@dksh.com Website: www.dksh.com/scientific-thailand

Delivering Growth - in Asia and Beyond.

CAL-FM-C06-16; 11 Mar 2024

การดูแลบำรุงรักษาเชิงป้องกัน

Preventive Maintenance



บริษัท ดีเคเอสเอช เทคโนโลยี จำกัด

ฝ่ายบริการหลังการขาย

โทร 0 2 639 7000 E-mail: service.rec.th@dksh.com

ฝ่ายขายและการตลาด

โทร 0 2 639 7000 E-Mail: marketing.rec.th@dksh.com

Website: www.dksh.co.th/technology/scientific-thailand

ช่องทางการติดต่อ



DKSH Technology Limited (บริษัท ดีเคเอสเอช เทคโนโลยี จำกัด)
เลขที่ 2533 ถนนสุขุมวิท แขวงบางจาก เขตพระโขนง กรุงเทพฯ 10260
เลขประจำตัวผู้เสียภาษี 010-555-001-4547 (สำนักงานใหญ่)



LINE: @dkshscientific



Call center 0 2 639 7000



DKSH Scientific



www.dksh.com/scientific-thailand



marketing.rec.th@dksh.com



@dkshscientific

เงื่อนไขการให้บริการ Preventive Maintenance

บริษัทฯ จะส่งวิศวกรผู้ชำนาญ เพื่อให้บริการตามขอบข่ายของการบริการ เฉพาะ ในวันและเวลา ราชการ หากมีความประสงค์ที่จะรับบริการนอกเหนือจากวัน เวลา ราชการ (วันหยุดเสาร์ – อาทิตย์ หรือวันหยุดนักขัตฤกษ์) บริษัทฯ จะคิดค่าบริการเพิ่มเติมตามอัตราที่กฎหมายแรงงานกำหนดไว้

ขอบข่ายการบริการ

- ตรวจสอบสภาพการทำงานต่าง ๆ ของเครื่องมือ
- ทดสอบประสิทธิภาพการทำงานของเครื่องมือ
- รายการผลการตรวจสอบเครื่องมือ

หมายเหตุ

- ราคาไม่รวมถึงค่าบริการซ่อม หรือ เปลี่ยนอะไหล่ที่ชำรุดเสียหาย หรือหมดสภาพการใช้งาน
- ในกรณีที่ผู้รับบริการอยู่นอกเขตพื้นที่ให้บริการ บริษัทฯ จำเป็นต้องคิดค่าใช้จ่ายเพิ่มเติม ได้แก่ ค่าเดินทาง เป็นต้น
- บริษัทฯ ขอสงวนสิทธิ์ในการเปลี่ยนแปลงราคา โดยไม่แจ้งให้ทราบล่วงหน้า

Preventive Maintenance Contract

จำนวนในการทำสัญญาบริการ ...ครั้ง ต่อปี
ครั้งที่ 1, วันที่ 27/03/2024.....

รายละเอียดผู้รับบริการ

หน่วยงาน	บริษัท เทสท์ เทค จำกัด		
ที่อยู่	30,32 ซอยพระรามที่ 2 ซอย 63 ถนนพระรามที่ 2 แขวงสามยุคใต้ เขตบางขุนเทียน กรุงเทพมหานคร 10150		
โทรศัพท์	0-2893-4211-7	แฟกซ์	0-2893-4218

ผู้ติดต่อ

ชื่อ - นามสกุล	คุณกรรณก ขุนพิทักษ์		
ตำแหน่ง	หัวหน้าทีม		
โทรศัพท์	087 398 9274	เบอร์โทร	-
E-mail	lab_center@testtech.co.th		

รายละเอียดผู้ให้บริการ

[Redacted Signature]	
เจ้าหน้าที่ผู้ให้บริการ	นายธราวุธ สเตอาด
ตำแหน่ง	Specialist, Technical Service
โทรศัพท์	0938138736
E-mail	Jirayut.js@dksh.com

Part 1: Operational Qualification (OQ)

ตรวจสอบสภาพเครื่อง

FRONT

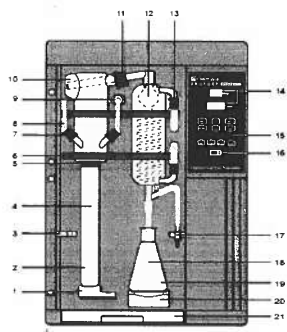

	Pass	Fail	N/A	Remark
1. Quick clamping device with wedge	<input checked="" type="checkbox"/>	<input type="checkbox"/>	<input type="checkbox"/>	
2. Kjeldatherm digestion tube	<input checked="" type="checkbox"/>	<input type="checkbox"/>	<input type="checkbox"/>	
3. Holder for steam inlet tubing	<input checked="" type="checkbox"/>	<input type="checkbox"/>	<input type="checkbox"/>	
4. PTFE-Inlet tubing, steam	<input checked="" type="checkbox"/>	<input type="checkbox"/>	<input type="checkbox"/>	
5. Viton-cone	<input checked="" type="checkbox"/>	<input type="checkbox"/>	<input type="checkbox"/>	
6. Clamping for glassware	<input checked="" type="checkbox"/>	<input type="checkbox"/>	<input type="checkbox"/>	
7. Screw cap GL18 with silicone seal	<input checked="" type="checkbox"/>	<input type="checkbox"/>	<input type="checkbox"/>	
8. PTFE-Inlet tubing, NaOH	<input checked="" type="checkbox"/>	<input type="checkbox"/>	<input type="checkbox"/>	
9. PP-Distributor with PP-threaded joint	<input checked="" type="checkbox"/>	<input type="checkbox"/>	<input type="checkbox"/>	
10. Distribution head, glass	<input checked="" type="checkbox"/>	<input type="checkbox"/>	<input type="checkbox"/>	
11. Screw cap GL32 with silicone seal	<input checked="" type="checkbox"/>	<input type="checkbox"/>	<input type="checkbox"/>	
12. Distillation condenser	<input checked="" type="checkbox"/>	<input type="checkbox"/>	<input type="checkbox"/>	
13. Screw cap GL14 with plastic screw connection	<input checked="" type="checkbox"/>	<input type="checkbox"/>	<input type="checkbox"/>	
14. Display	<input checked="" type="checkbox"/>	<input type="checkbox"/>	<input type="checkbox"/>	
15. Keyboard, chemical-resistant	<input checked="" type="checkbox"/>	<input type="checkbox"/>	<input type="checkbox"/>	
16. Main switch, green	<input checked="" type="checkbox"/>	<input type="checkbox"/>	<input type="checkbox"/>	
17. Ventilation valve	<input checked="" type="checkbox"/>	<input type="checkbox"/>	<input type="checkbox"/>	
18. Distillate outlet tubing	<input checked="" type="checkbox"/>	<input type="checkbox"/>	<input type="checkbox"/>	
19. Erlenmeyer flask	<input checked="" type="checkbox"/>	<input type="checkbox"/>	<input type="checkbox"/>	
20. Platform	<input checked="" type="checkbox"/>	<input type="checkbox"/>	<input type="checkbox"/>	
21. Drip tray	<input checked="" type="checkbox"/>	<input type="checkbox"/>	<input type="checkbox"/>	

REAR

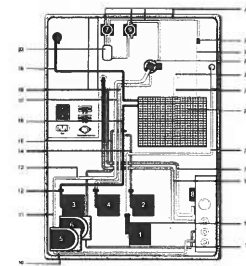

	Pass	Fail	N/A	Remark
1. Diaphragm pump NaOH	<input checked="" type="checkbox"/>	<input type="checkbox"/>	<input type="checkbox"/>	
2. Diaphragm pump H ₂ BO ₃	<input checked="" type="checkbox"/>	<input type="checkbox"/>	<input checked="" type="checkbox"/>	vap 40 only
3. Diaphragm pump H ₂ O for steam generator	<input checked="" type="checkbox"/>	<input type="checkbox"/>	<input type="checkbox"/>	
4. Diaphragm pump H ₂ O for sample	<input checked="" type="checkbox"/>	<input type="checkbox"/>	<input type="checkbox"/>	vap 30,40 only
5. Peristaltic pump for suction sample	<input checked="" type="checkbox"/>	<input type="checkbox"/>	<input type="checkbox"/>	vap 30,40 only
6. Peristaltic pump for suction receiver	<input checked="" type="checkbox"/>	<input type="checkbox"/>	<input checked="" type="checkbox"/>	option
7. Pinch-solenoid valve, steam	<input checked="" type="checkbox"/>	<input type="checkbox"/>	<input type="checkbox"/>	
8. Magnetic valve with pressure control	<input checked="" type="checkbox"/>	<input type="checkbox"/>	<input type="checkbox"/>	
9. Pinch-solenoid valve, shut-off	<input checked="" type="checkbox"/>	<input type="checkbox"/>	<input type="checkbox"/>	
10. Verprene-tubing 4x8 mm.	<input checked="" type="checkbox"/>	<input type="checkbox"/>	<input type="checkbox"/>	
11. Verprene-tubing 4x8 mm.	<input checked="" type="checkbox"/>	<input type="checkbox"/>	<input type="checkbox"/>	
12. Non-return valve for diaphragm pumps	<input checked="" type="checkbox"/>	<input type="checkbox"/>	<input type="checkbox"/>	vap 30,40 only
13. Tubing reduction PP 51x10x5 mm.	<input checked="" type="checkbox"/>	<input type="checkbox"/>	<input type="checkbox"/>	vap 30,40 only
14. Silicone tubing 4x7 mm.	<input checked="" type="checkbox"/>	<input type="checkbox"/>	<input checked="" type="checkbox"/>	vap 40 only
15. Silicone tubing 4x7 mm.	<input checked="" type="checkbox"/>	<input type="checkbox"/>	<input checked="" type="checkbox"/>	option
16. Silicone -tubing 4x7 mm.	<input checked="" type="checkbox"/>	<input type="checkbox"/>	<input type="checkbox"/>	
17. Verprene-tubing 8x12 mm.	<input checked="" type="checkbox"/>	<input type="checkbox"/>	<input type="checkbox"/>	vap 30,40 only
18. Verprene tubing 4x7 mm.	<input checked="" type="checkbox"/>	<input type="checkbox"/>	<input type="checkbox"/>	vap 30,40 only
19. Silicone tubing 4x7 mm.	<input checked="" type="checkbox"/>	<input type="checkbox"/>	<input type="checkbox"/>	
20. Ventilation glass	<input checked="" type="checkbox"/>	<input type="checkbox"/>	<input type="checkbox"/>	
21. Novoprene-tubing 4.8x8 mm.	<input checked="" type="checkbox"/>	<input type="checkbox"/>	<input type="checkbox"/>	
22. Tubing reduction	<input checked="" type="checkbox"/>	<input type="checkbox"/>	<input type="checkbox"/>	
23. Silicone tubing 6x10 mm.	<input checked="" type="checkbox"/>	<input type="checkbox"/>	<input type="checkbox"/>	
24. PP-distributor with PP-thread	<input checked="" type="checkbox"/>	<input type="checkbox"/>	<input type="checkbox"/>	
25. SKT-valve (built in with brass fitting)	<input checked="" type="checkbox"/>	<input type="checkbox"/>	<input type="checkbox"/>	
26. Silicone tubing 8x16x80 mm.	<input checked="" type="checkbox"/>	<input type="checkbox"/>	<input type="checkbox"/>	
27. Steam generator	<input checked="" type="checkbox"/>	<input type="checkbox"/>	<input type="checkbox"/>	
28. PTFE-inlet tubing NaOH	<input checked="" type="checkbox"/>	<input type="checkbox"/>	<input type="checkbox"/>	
29. Silicone tubing 8x16 for cooling water inlet	<input checked="" type="checkbox"/>	<input type="checkbox"/>	<input type="checkbox"/>	
30. Silicone tubing 8x16 for cooling water outlet	<input checked="" type="checkbox"/>	<input type="checkbox"/>	<input type="checkbox"/>	
31. Viton-tubing 6x12*50 mm.	<input checked="" type="checkbox"/>	<input type="checkbox"/>	<input type="checkbox"/>	
32. Silicone tubing 4x7 mm.	<input type="checkbox"/>	<input type="checkbox"/>	<input checked="" type="checkbox"/>	option

2 รายละเอียดการตรวจสอบ

2.1 ขั้นตอนการบริการ

ตรวจสอบระบบไฟฟ้า (Electrical Test)

- ความดันทางไฟฟ้าของเครื่องกับกราวด์
- กระแสไฟฟ้าที่ใช้งาน

ตรวจสอบสภาพเครื่อง (Optical Test)

- Main cable
- Electric wiring
- Pumps
- Distribution Head
- Condensor
- Steam generator
- Tubing
- Viton cone

ตรวจสอบ Function การทำงาน (The Function Test)

- * ระบบสร้างและควบคุมความดันของ Steam
- * ระบบการเติมน้ำ Sample Tube
- * ระบบการเติม Na OH
- * ระบบการ Suction คือ Sample Tube และ Receiver

2.2 รายงานผลการให้บริการ

1. TECHNICAL DATA	Pass	Fail	N/A	Remark
Main Supply 220 volt + 10% 50 Hz with ground	<input checked="" type="checkbox"/>	<input type="checkbox"/>	<input type="checkbox"/>	
Normal current	<input checked="" type="checkbox"/>	<input type="checkbox"/>	<input type="checkbox"/>6A.....
1.1 COOLING WATER BATH	Pass	Fail	N/A	Remark
Temperature 15-20 °C	<input checked="" type="checkbox"/>	<input type="checkbox"/>	<input type="checkbox"/>	
Cooling Water Outlet	<input checked="" type="checkbox"/>	<input type="checkbox"/>	<input type="checkbox"/>	
Control Temperature	<input checked="" type="checkbox"/>	<input type="checkbox"/>	<input type="checkbox"/>	
1.2 OPTICAL TEST VAP20....	Pass	Fail	N/A	Remark
Screw cap GL14	<input checked="" type="checkbox"/>	<input type="checkbox"/>	<input type="checkbox"/>	
Screw cap GL18	<input checked="" type="checkbox"/>	<input type="checkbox"/>	<input type="checkbox"/>	
Screw cap GL32	<input checked="" type="checkbox"/>	<input type="checkbox"/>	<input type="checkbox"/>	
Distillation Head	<input checked="" type="checkbox"/>	<input type="checkbox"/>	<input type="checkbox"/>	
Condensor	<input checked="" type="checkbox"/>	<input type="checkbox"/>	<input type="checkbox"/>	
Viton Cone	<input checked="" type="checkbox"/>	<input type="checkbox"/>	<input type="checkbox"/>	
Ventilation Valve	<input checked="" type="checkbox"/>	<input type="checkbox"/>	<input type="checkbox"/>	
Micro Switch Sample	<input checked="" type="checkbox"/>	<input type="checkbox"/>	<input type="checkbox"/>	
2. SYSTEM COOLING WATER INLET	Pass	Fail	N/A	Remark
Cooling Water Inlet	<input checked="" type="checkbox"/>	<input type="checkbox"/>	<input type="checkbox"/>	
Cooling Water Outlet	<input checked="" type="checkbox"/>	<input type="checkbox"/>	<input type="checkbox"/>	
Magnetic valve	<input checked="" type="checkbox"/>	<input type="checkbox"/>	<input type="checkbox"/>	
3. SYSTEM CONTROL	Pass	Fail	N/A	Remark
Key Board	<input checked="" type="checkbox"/>	<input type="checkbox"/>	<input type="checkbox"/>	
Display	<input checked="" type="checkbox"/>	<input type="checkbox"/>	<input type="checkbox"/>	
Program	<input checked="" type="checkbox"/>	<input type="checkbox"/>	<input type="checkbox"/>	
Adding H ₂ O	<input checked="" type="checkbox"/>	<input type="checkbox"/>	<input type="checkbox"/>	vap 30,40 only
Adding NaOH	<input checked="" type="checkbox"/>	<input type="checkbox"/>	<input type="checkbox"/>	
Adding H ₂ BO ₃	<input type="checkbox"/>	<input type="checkbox"/>	<input checked="" type="checkbox"/>	vap 40 only
Suction Sample	<input checked="" type="checkbox"/>	<input type="checkbox"/>	<input type="checkbox"/>	vap 30,40 only
4. SYSTEM DISTILLATION	Pass	Fail	N/A	Remark
Boiler	<input checked="" type="checkbox"/>	<input type="checkbox"/>	<input type="checkbox"/>	
Level Sensor	<input checked="" type="checkbox"/>	<input type="checkbox"/>	<input type="checkbox"/>	
Novprene-Tubing	<input checked="" type="checkbox"/>	<input type="checkbox"/>	<input type="checkbox"/>	
Solenoid Valve Shut-Off	<input checked="" type="checkbox"/>	<input type="checkbox"/>	<input type="checkbox"/>	
Solenoid Valve Steam	<input checked="" type="checkbox"/>	<input type="checkbox"/>	<input type="checkbox"/>	
Excess Pressure Detector	<input checked="" type="checkbox"/>	<input type="checkbox"/>	<input type="checkbox"/>	
Ventilation Valve	<input checked="" type="checkbox"/>	<input type="checkbox"/>	<input type="checkbox"/>	
Heater	<input checked="" type="checkbox"/>	<input type="checkbox"/>	<input type="checkbox"/>	

5. PUMP	Pass	Fail	N/A	Remark
Pump H ₂ O Steam	<input checked="" type="checkbox"/>	<input type="checkbox"/>	<input type="checkbox"/>
- Non-Return Valve	<input checked="" type="checkbox"/>	<input type="checkbox"/>	<input type="checkbox"/>
Pump H ₂ O Sample	<input checked="" type="checkbox"/>	<input type="checkbox"/>	<input type="checkbox"/>
- Non-Return Valve	<input checked="" type="checkbox"/>	<input type="checkbox"/>	<input type="checkbox"/>
Pump NaOH	<input checked="" type="checkbox"/>	<input type="checkbox"/>	<input type="checkbox"/>
- Non-Return Valve	<input checked="" type="checkbox"/>	<input type="checkbox"/>	<input type="checkbox"/>
Pump H ₃ BO ₃	<input type="checkbox"/>	<input type="checkbox"/>	<input checked="" type="checkbox"/>
- Non-Return Valve	<input type="checkbox"/>	<input type="checkbox"/>	<input checked="" type="checkbox"/>
Pump Suction	<input checked="" type="checkbox"/>	<input type="checkbox"/>	<input type="checkbox"/>

6. The Following Program Run :	Pass	Fail	N/A	Remark
Addition H ₂ O 0-99 sec.	<input checked="" type="checkbox"/>	<input type="checkbox"/>	<input type="checkbox"/>
Addition NaOH 0-99 sec.	<input checked="" type="checkbox"/>	<input type="checkbox"/>	<input type="checkbox"/>
Addition H ₃ BO ₃ 0-99 sec.	<input type="checkbox"/>	<input type="checkbox"/>	<input checked="" type="checkbox"/>
Reaction Time 0-99 min.	<input checked="" type="checkbox"/>	<input type="checkbox"/>	<input type="checkbox"/>
Distillation Time 0-99 min	<input checked="" type="checkbox"/>	<input type="checkbox"/>	<input type="checkbox"/>
Steam Capacity 30%-100%	<input checked="" type="checkbox"/>	<input type="checkbox"/>	<input type="checkbox"/>
Suction Time 0-99 sec.	<input checked="" type="checkbox"/>	<input type="checkbox"/>	<input type="checkbox"/>
The instrument is in perfect technical shape	<input checked="" type="checkbox"/>	<input type="checkbox"/>	<input type="checkbox"/>

Remark :

Part 3: ข้อมูลสนับสนุนด้านเทคนิค (General Technical Support)

3.1 การบำรุงรักษาทั่วไป (Basic maintenance)

Cleaning

Glass parts and suction pump should be cleaned before long periods of non-usage (i.e. holidays). This way blockages caused by crystalline deposits are avoided.

The following program should be run:

Addition H ₃ BO ₃	0	s
Addition H ₂ O	13	s
Addition NaOH:	0	s
Reaction time:	0	s
Distillation time:	7	min.
Steam capacity:	100	%
Suction time:	20	s

Place an empty digestion tube and an Erlenmeyer flask into position, and start the program.
In case of extreme deposits in the glassware you can clean the system by putting about 10 ml of sulphuric acid into the digestion tube.

3.1 Error Code

The micro-processor continually surveys all the functions of the distillation system. As soon as an error arises it is shown on the display and accompanied by an acoustic signal.

Error message	Measures
No tap water	Check cooling water inlet for blockages. Ensure the tap is turned on. →
No sample tube	Insert tube →
Check chemicals	Check set of tanks →
Low water Press Enter	Check the water inlet distilled H ₂ O →
Filling Steam generator	This message disappears as soon as steam generator is filled

After the above mentioned errors are corrected, the following message is displayed.

Error message	Measures
Stop Prog.No. x Continue=Enter	Enter = continue of interrupted program Reset = Standby-mode

Other error messages

Error message	Measures
Wait for steam	Message disappears as soon as stand-by is reached
Add sol. > 1 min Continue=Enter	Check programming Enter=continue of interrupted program Reset=Standby-mode
Program undefined	Check programming →
Excess steam pressure	Switch the system off and call service
Sensor error	Switch the system off and call service



QUALITY CALIBRATION CO.,LTD.
235 Petchkasem 63/2 Road, Laksong, Bangkac, Bangkok 10160
Tel (662) 421-5402, (662) 444-0152-3, Fax (662) 809-4584
www.qcalibration.com



CERTIFICATE No : 23M6754
REFERENCE No : 69854-1

PAGE : 1 OF 2

Certificate of Calibration

EQUIPMENT	:	DIGITAL BALANCE
MANUFACTURER	:	SARTORIUS
MODEL	:	BP210S
SERIAL No	:	S0736477
ID No	:	EQL-008
CONDITION AS RECEIVED	:	USED ITEM
SUBMITTED BY	:	TEST TECH CO., LTD. 30,32 RAMA II SOI 63, RAMA II RD., SAMAEDAM, BANGKHUNTHIAN, BANGKOK 10150

CALIBRATED BY	:	PRASERT D.
CALIBRATION DATE	:	13-Jul-23

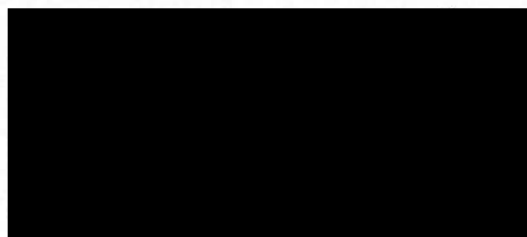



CERTIFICATE No : 23M6754

PAGE : 2 OF 2

Calibration Report

EQUIPMENT : DIGITAL BALANCE
MANUFACTURER : SARTORIUS
ID No : EQL-008
AIR PRESSURE : 1011mbar ± 1mbar
AMBIENT TEMPERATURE : 23° C ± 1° C
MODEL : BP210S
S/N : S0736477
RECEIVED DATE : 13-Jul-23
CALIBRATION DATE : 13-Jul-23
RELATIVE HUMIDITY : 50 %RH ± 10 % RH

CONDITION OF THIS RESULTS OF CALIBRATION

1. THIS INSTRUMENT WAS CALIBRATED BY ACCORDING TO UKAS 14 EDITION 6:2019 BY USING KNOWN WEIGHT STANDARD WEIGHT. THE BALANCE WAS ADJUSTED USING INTERNAL WEIGHT TO ADJUST. THE BALANCE HAS NO ZERO TRACKING FUNCTION. REPEATABILITY WAS MEASURED BY USING 10 REPEATED MEASUREMENTS. LINEARITY WAS MEASURED COVERING 10 POINTS, EVENLY SPREAD OVER THE RANGE. THE INSTRUMENT WAS SET ZERO BEFORE PERFORMING THE LINEARITY TEST. OFF-CENTER LOADING WAS MEASURED BY USING STANDARD WEIGHTS PLACED ON THE PAN AND MOVED TO VARIOUS POSITIONS ON THE PAN. THE INTERNAL WEIGHT WAS CHECKED BY USING

2. REFERENCE STANDARD INSTRUMENTS :-

INSTRUMENT	MODEL	SERIAL No	CERTIFICATE No	DUE DATE
1) STANDARD WEIGHT SET	E2	QK-1-151	M2302013S	02-Feb-25
2) STANDARD WEIGHT	E2	15843	M2302014S	02-Feb-25

3. THE CERTIFICATE IS VALID FOR THE ITEM CALIBRATED AS SHOWN ON THE DATE AND PLACE OF CALIBRATION ONLY.

4. THIS RESULT EXCLUDE LONG TERM STABILITY OF THE UNIT UNDER CALIBRATION.

5. THIS CERTIFICATE IS TRACEABLE TO THE INTERNATIONAL SYSTEM OF UNIT MAINTAINED AT:-

- NATIONAL INSTITUTE OF METROLOGY (THAILAND) THROUGH CENTRAL BUREAU OF WEIGHTS&MEASURES

RESULT OF CALIBRATION :- WITHOUT ADJUSTMENT

1. ZERO SETTING FUNCTION : NORMAL

2. TARE FUNCTION : NORMAL

3. REPEATABILITY OF READING AT 200 g WAS 0 g

4. DEPARTURE FROM NOMINAL VALUE/ LINEARITY

NOMINAL VALUE (g)	BALANCE READING (g)	CORRECTION (g)	UNCERTAINTY (± g)
0.0	0.0000	0.0000	0.000082
0.1	0.1000	0.0000	0.000083
0.2	0.2000	0.0000	0.000083
0.5	0.5000	0.0000	0.000083
1.0	1.0000	0.0000	0.000084
2.0	2.0000	0.0000	0.000084
5.0	5.0000	0.0000	0.000086
10.0	10.0000	0.0000	0.000089
20.0	20.0001	-0.0001	0.000094
50.0	49.9999	0.0001	0.00012
100.0	99.9999	0.0001	0.00019
200.0	199.9997	0.0003	0.00032

5. OFF CENTER LOADING ERROR



POINT	READING (g)
1	99.9998
2	99.9997
3	99.9998
4	99.9998
5	99.9998
OFF-CENTER LOADING	0.0001

6. INTERNAL WEIGHT ERROR : 0.000499999999988177 g

NOTE: THIS CALIBRATION WAS CARRIED OUT AT THE CUSTOMER'S PLACE AT LABORATORY AREA

THE REPORTED UNCERTAINTY OF MEASUREMENT WAS BASED ON A STANDARD UNCERTAINTY

COVERAGE FACTOR k=2, PROVIDING A LEVEL OF CONFIDENCE APPROXIMATELY 95%.

END OF CALIBRATION REPORT



CERTIFICATE No : 23M8800

PAGE : 2 OF 2

Calibration Report

EQUIPMENT : DIGITAL BALANCE
MANUFACTURER : AND
ID No : EQL-130
AIR PRESSURE : 1011mbar ± 1mbar
AMBIENT TEMPERATURE : 24° C ± 1° C
MODEL : GR-200
S/N : 14243876
RECEIVED DATE : 11-Sep-23
CALIBRATION DATE : 11-Sep-23
RELATIVE HUMIDITY : 50 %RH ± 10 % RH

CONDITION OF THIS RESULTS OF CALIBRATION

1. THIS INSTRUMENT WAS CALIBRATED BY ACCORDING TO UKAS 14 EDITION 6:2019 BY USING KNOWN WEIGHT STANDARD WEIGHT. THE BALANCE WAS NOT ADJUSTED BEFORE CALIBRATION. THE BALANCE HAS NO ZERO TRACKING FUNCTION. REPEATABILITY WAS MEASURED BY USING 10 REPEATED MEASUREMENTS. LINEARITY WAS MEASURED COVERING 10 POINTS, EVENLY SPREAD OVER THE RANGE. THE INSTRUMENT WAS SET ZERO BEFORE PERFORMING THE LINEARITY TEST. OFF-CENTER LOADING WAS MEASURED BY USING STANDARD WEIGHTS PLACED ON THE PAN AND MOVED TO VARIOUS POSITIONS ON THE PAN.

2. REFERENCE STANDARD INSTRUMENTS :-

INSTRUMENT	MODEL	SERIAL No	CERTIFICATE No	DUE DATE
1) STANDARD WEIGHT SET	E2	QK-1-151	M2302013S	02-Feb-25
2) STANDARD WEIGHT	E2	15843	M2302014S	02-Feb-25

3. THE CERTIFICATE IS VALID FOR THE ITEM CALIBRATED AS SHOWN ON THE DATE AND PLACE OF CALIBRATION ONLY.

4. THIS RESULT EXCLUDE LONG TERM STABILITY OF THE UNIT UNDER CALIBRATION.

5. THIS CERTIFICATE IS TRACEABLE TO THE INTERNATIONAL SYSTEM OF UNIT MAINTAINED AT:-

- NATIONAL INSTITUTE OF METROLOGY (THAILAND) THROUGH CENTRAL BUREAU OF WEIGHTS&MEASURES

RESULT OF CALIBRATION :- WITHOUT ADJUSTMENT

1. ZERO SETTING FUNCTION : NORMAL

2. TARE FUNCTION : NORMAL

3. REPEATABILITY OF READING AT 200 g WAS 0 g

4. DEPARTURE FROM NOMINAL VALUE/ LINEARITY

NOMINAL VALUE (g)	BALANCE READING (g)	CORRECTION (g)	UNCERTAINTY (± g)
0.0	0.0000	0.0000	0.000082
0.1	0.1000	0.0000	0.000083
0.2	0.2000	0.0000	0.000083
0.5	0.5000	0.0000	0.000083
1.0	1.0000	0.0000	0.000084
2.0	2.0000	0.0000	0.000084
5.0	5.0000	0.0000	0.000086
10.0	10.0000	0.0000	0.000089
20.0	20.0000	0.0000	0.000094
50.0	50.0000	0.0000	0.00012
100.0	100.0000	0.0000	0.00019
200.0	200.0000	0.0000	0.00032

5. OFF CENTER LOADING ERROR



POINT	READING (g)
1	100.0000
2	100.0001
3	100.0001
4	99.9999
5	100.0001
OFF-CENTER LOADING	0.0001

NOTE: THIS CALIBRATION WAS CARRIED OUT AT THE CUSTOMER'S PLACE AT LABORATORY AREA

THE REPORTED UNCERTAINTY OF MEASUREMENT WAS BASED ON A STANDARD UNCERTAINTY MULTIPLIED BY A

COVERAGE FACTOR k=2, PROVIDING A LEVEL OF CONFIDENCE APPROXIMATELY 95%.

END OF CALIBRATION REPORT



CERTIFICATE No : 23M8800
REFERENCE No : 70515-8

PAGE : 1 OF 2

Certificate of Calibration

EQUIPMENT : DIGITAL BALANCE
MANUFACTURER : AND
MODEL : GR-200
SERIAL No : 14243876
ID No : EQL-130
CONDITION AS RECEIVED : USED ITEM
SUBMITTED BY : TEST TECH CO., LTD.
30,32 RAMA II SOI 63, RAMA II RD., SAMAEDAM,
BANGKHUNTHIAN, BANGKOK 10150

CALIBRATED BY : PRASERT P.

CALIBRATION DATE : 11-Sep-23

THIS CERTIFICATE MAY NOT BE REPRODUCED OTHER THAN IN FULL EXCEPT WITH THE PRIOR WRITTEN APPROVAL OF
QUALITY CALIBRATION CO., LTD.

F-G010 REV 03



CERTIFICATE No : 23M11118
REFERENCE No : 71188-2

PAGE : 1 OF 2

Certificate of Calibration

EQUIPMENT : DIGITAL BALANCE
MANUFACTURER : SARTORIUS
MODEL : BCA32021-1S
SERIAL No : 0039407364
ID No : EQL-257
CONDITION AS RECEIVED : USED ITEM
SUBMITTED BY : TEST TECH CO., LTD.
30,32 RAMA II SOI 63, RAMA II RD.,
SAMAEDAM, BANGKHUNTHIAN, BANGKOK
10150

CALIBRATED BY : PRASERT D.

CALIBRATION DATE : 09-Nov-23

THIS CERTIFICATE MAY NOT BE REPRODUCED OTHER THAN IN FULL EXCEPT WITH THE PRIOR WRITTEN APPROVAL OF
QUALITY CALIBRATION CO., LTD.

F-G010 REV 03



CERTIFICATE No.: 23M11118

PAGE: 2 OF 2

Calibration Report

EQUIPMENT : DIGITAL BALANCE
MANUFACTURER : SARTORIUS
ID No : EQL-257
AIR PRESSURE : 1010mbar ± 1mbar
AMBIENT TEMPERATURE : 23° C ± 1° C
MODEL : BCA32021-IS
S/N : 0039407364
RECEIVED DATE : 09-Nov-23
CALIBRATION DATE : 09-Nov-23
RELATIVE HUMIDITY : 49 %RH ± 10 % RH

CONDITION OF THIS RESULTS OF CALIBRATION

1. THIS INSTRUMENT WAS CALIBRATED BY ACCORDING TO UKAS LAB 14 EDITION 6:2019 BY USING KNOWN WEIGHT STANDARD WEIGHT. THE BALANCE WAS NOT ADJUSTED BEFORE CALIBRATION. THE BALANCE HAS NO ZERO TRACKING FUNCTION. REPEATABILITY WAS MEASURED BY USING 10 REPEATED MEASUREMENTS. LINEARITY WAS MEASURED COVERING 10 POINTS, EVENLY SPREAD OVER THE RANGE. THE INSTRUMENT WAS SET ZERO BEFORE PERFORMING THE LINEARITY TEST. OFF-CENTER LOADING WAS MEASURED BY USING STANDARD WEIGHTS PLACED ON THE PAN AND MOVED TO VARIOUS POSITIONS ON THE PAN.

2. REFERENCE STANDARD INSTRUMENTS :-

INSTRUMENT	MODEL	SERIAL No	CERTIFICATE No	DUE DATE
1) STANDARD WEIGHT SET	---	0094-51	23M1296	07-Feb-24
2) STANDARD WEIGHT	---	QK-1-009	23M1297	07-Feb-24
3) STANDARD WEIGHT	---	QK-1-010	M2302003S	01-Feb-25

3. THE CERTIFICATE IS VALID FOR THE ITEM CALIBRATED AS SHOWN ON THE DATE AND PLACE OF CALIBRATION ONLY.
4. THIS RESULT EXCLUDE LONG TERM STABILITY OF THE UNIT UNDER CALIBRATION.

5. THIS CERTIFICATE IS TRACEABLE TO THE INTERNATIONAL SYSTEM OF UNIT MAINTAINED AT:-
- NATIONAL INSTITUTE OF METROLOGY (THAILAND)

RESULT OF CALIBRATION :- WITHOUT ADJUSTMENT

1. ZERO SETTING FUNCTION : NORMAL

2. TARE FUNCTION : NORMAL

3. REPEATABILITY OF READING AT 2500 g WAS 0 g

4. DEPARTURE FROM NOMINAL VALUE/ LINEARITY

NOMINAL VALUE (g)	BALANCE READING (g)	CORRECTION (g)	UNCERTAINTY (± g)
0.0	0.00	0.00	0.012
10.0	10.00	0.00	0.012
20.0	20.00	0.00	0.012
50.0	50.00	0.00	0.012
100.0	100.00	0.00	0.012
200.0	200.00	0.00	0.012
500.0	500.00	0.00	0.012
700.0	700.00	0.00	0.012
1000.0	1000.00	0.00	0.012
2000.0	2000.00	0.00	0.012
3000.0	3000.00	0.00	0.012

5. OFF CENTER LOADING ERROR



POINT	READING (g)
1	1000.00
2	1000.00
3	1000.00
4	1000.00
5	1000.00
OFF-CENTER LOADING	0.00

NOTE : THIS CALIBRATION WAS CARRIED OUT AT THE CUSTOMER'S PLACE AT LABORATORY AREA
THE REPORTED UNCERTAINTY OF MEASUREMENT WAS BASED ON A STANDARD UNCERTAINTY MULTIPLIED BY A COVERAGE FACTOR k=2, PROVIDING A LEVEL OF CONFIDENCE APPROXIMATELY 95%.

END OF CALIBRATION REPORT



Certificate No.: C01232449

Page: 2 of 2

Calibration Results:

Without Adjustment

Eccentric Error: Weight to be 1/3 or 1/2 of Maximum capacity, taken from the center of the pan as a zero reference.

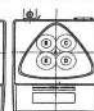
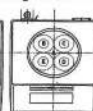
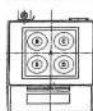

Nominal Test Value 100 (g)				
Reference Points (g)				
A	B	C	D	E
-	0.0000	0.0000	-0.0001	-0.0001

Repeatability: Determination of the standard deviation of weighing balance., Readability 0.0001 (g)

Nominal test value (g)	Standard Deviation
20	0.00004
200	0.00005

Error of indication from nominal or conventional mass value., Readability 0.0001 (g)

Nominal Value (g)	Conventional Mass (g)	Displayed Value (g)	Error of Indication (g)	Uncertainty (g)	k
0.001	0.00100	0.0010	0.0000	0.00010	2.03
0.01	0.01000	0.0100	0.0000	0.00010	2.03
0.1	0.10001	0.1000	0.0000	0.00010	2.03
0.5	0.50000	0.5000	0.0000	0.00010	2.03
1	1.00001	1.0000	0.0000	0.00010	2.03
2	2.00002	2.0000	0.0000	0.00010	2.03
5	5.00002	5.0000	0.0000	0.00011	2.03
10	10.00002	10.0000	0.0000	0.00011	2.03
20	20.00000	20.0000	0.0000	0.00011	2.02
25	25.00003	25.0000	0.0000	0.00012	2.02
50	49.99996	50.0000	0.0000	0.00013	2.01
100	100.00002	100.0000	0.0000	0.00017	2.00
120	120.00002	120.0000	0.0000	0.00021	2.00
150	149.99998	150.0000	0.0000	0.00023	2.00
200	200.00004	200.0000	0.0000	0.00029	2.00

The End of Certificate



Certificate of Calibration

Equipment: Balance
Model: BCA2241-IS
Serial No. (or ID.): 0043402017 (EQL - 268)
Manufacturer: Sartorius
Condition: New
Certificate No.: C01232449
Issued Date: 08 July 2023
Job No.: KSPR2310693
Page: 1 of 2

Customer: TEST TECH CO., LTD.
30,32 Rama II Soi 63, Rama II Rd.,
Samaedam, Bangkhuntien Bangkok 10150 Thailand.

Environment Condition: Temperature 23 °C ± 0.4 °C
Humidity 59 %RH ± 4.2 %RH

Calibration Place: TEST TECH CO., LTD. (302 Room)
30,32 Rama II Soi 63, Rama II Rd.,
Samaedam, Bangkhuntien Bangkok 10150 Thailand.

Calibration By: Mr. Hattapong Punnit
Calibration Date: 07 July 2023
The Method used: In-house method, CAL-WI-47, based on UKAS Lab 14
Traceability: This certificate is traceable to the SI Units maintained by National Institute of Metrology (NIMT), Thailand through DKSH Technology Co., Ltd. Certificate No. C02220533

This certificate is issued the units of measurement according to the International System of Units (SI). It provides traceability of measurement to international or national standard or other recognized national standard laboratories.
The measurement uncertainty stated is the expanded uncertainty which is obtained from the standard uncertainty multiplied by the coverage factor (k=2) to provide a level of confidence of approximately 95%. It is determined in accordance with the Guide to Expression of Uncertainty in Measurement (GUM).
These results may be affected by deviations from specified conditions. The results relate only to the items tested, calibrated or sampled. The report shall not be reproduced except in full without approval of DKSH Technology Limited.

Quality Calibration Co., Ltd.
235 Petchkasem 63/2 Road, Laksong, Bangkok, Bangkok 10160
2353 Sukhumvit Road, Bangkok, Prachinburi, Bangkok 10260
Phone: +66 2639 7000 Email: info.calibration@dksh.com Website: www.dksh.com/eccertific-thailand

Delivering Growth - In Asia and Beyond.

CAL-FM-C01-14: 12 Sep 20



QUALITY CALIBRATION CO.,LTD.
235 Petchkasem 63/2 Road, Laksong, Bangkok, Bangkok 10160
Tel (662) 421-5402, (662) 444-0152-3, Fax (662) 809-4584
www.qcalibration.com



CERTIFICATE No.: 24T1189
REFERENCE No.: 72116-7

PAGE: 1 OF 2

Certificate of Calibration

EQUIPMENT : AUTOCLAVE
MANUFACTURER : HIRAYAMA
MODEL : HVE-50
SERIAL No : 30612085166
ID No : EQL-155
CONDITION AS RECEIVED : USED ITEM
SUBMITTED BY : TEST TECH CO., LTD.
30,32 RAMA II SOI 63, RAMA II RD.,
SAMAEDAM, BANGKHUNTIAN, BANGKOK
10150

CALIBRATED BY : CHAICHARN CH.
CALIBRATION DATE : 09-Feb-24



CERTIFICATE No : 24T1189

PAGE : 2 OF 2

Calibration Report

EQUIPMENT : AUTOCLAVE
MANUFACTURER : HIRAYAMA
ID NUMBER : EQL-155
RECEIVED DATE : 09-Feb-24
AMBIENT TEMPERATURE : 30° C ± 1° C
MODEL : HVE-50
SERIAL NUMBER : 30612085166
CALIBRATION DATE : 09-Feb-24
RELATIVE HUMIDITY : 53 %RH ± 10 % RH

CONDITION OF THIS RESULTS OF CALIBRATION

1. THIS INSTRUMENT WAS CALIBRATED BASED ON BS 2646-1:2021 BY COMPARISON WITH CALIBRATED RTD DATA LOGGERS UNDER NO LOAD CONDITION. THE SENSORS WERE PLACED ON FIVE LOCATIONS AS SHOWN IN THE PICTURE. THE SENSOR ON LOCATION 1 AND 2 WERE PLACED IN THE UPPER HALF AND LOWER HALF OF CHAMBER FREE SPACE RESPECTIVELY. THE THIRD SENSOR WAS PLACED WITHIN 2.5 cm. OF THE GEOMETRIC CENTER OF THE INSTRUMENT CHAMBER. SENSOR NUMBER 4 WAS ATTACHED TO THE LOAD TEMPERATURE PROBE, IF FITTED, WITHIN 15 mm OF ITS TIP. SENSOR NUMBER 5 WAS PLACED IN THE CHAMBER DRAIN OR VENT WITHIN 100 mm OF ITS CONNECTION TO THE CHAMBER.

2. REFERENCE STANDARD INSTRUMENTS :-

INSTRUMENT MODEL SERIAL No CERTIFICATE No DUE DATE
1) DATA LOGGER VALPROBE S350,S367,DV35,DN94 24T0890 26-Jan-25
3. THE CERTIFICATE IS VALID FOR THE ITEM CALIBRATED AS SHOWN ON THE DATE AND PLACE OF CALIBRATION ONLY.
4. THIS RESULT EXCLUDE LONG TERM STABILITY OF THE UNIT UNDER CALIBRATION.
5. THIS CERTIFICATE IS TRACEABLE TO THE INTERNATIONAL SYSTEM OF UNIT MAINTAINED AT:-
- NATIONAL INSTITUTE OF METROLOGY (THAILAND) THROUGH QUALITY CALIBRATION CO.,LTD.

RESULT OF CALIBRATION :- WITHOUT ADJUSTMENT

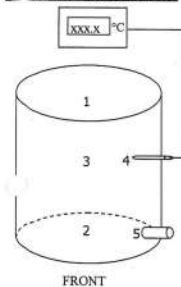

GENERAL INFORMATION

Overall Ambient Temperature around the Chamber variation : 0.5 °C
Autoclave Condition : Normal
Chamber Size (Diameter*H): 30 * 71 cm

CHAMBER PERFORMANCE

Calibrate Point (°C)	Average all Position (°C)	Temperature Stability (±°C)	Temperature Uniformity (°C)	Overall Variation (°C)	Pressure (MPa)	Holding time (min)	Operating Cycle time (min)
115	115.74	0.09	0.11	0.25	0.090	20	60
121	121.59	0.06	0.21	0.28	0.125	20	60

TEMPERATURE MEASUREMENT ACCURACY TEST(° C)

Cont Temp	Ind Temp	#1	#2	#3	#4	#5	Uncertainty (± °C)
115	115	115.72	115.74	115.79	115.71	115.71	0.59
121	121	121.59	121.62	121.56	121.58	121.59	0.59

NOTE 1 : THE UNCERTAINTY OF MEASUREMENT OF TEMPERATURE MEASUREMENT ACCURACY TEST EXCLUDED TEMPERATURE UNIFORMITY OF THE CHAMBER.

NOTE 2 : THE STABILITY TERM IN THE UNCERTAINTY BUDGET WAS REPLACED BY THE STANDARD REPEATABILITY.

NOTE 3 : LOCATION 1 WAS REFERENCE LOCATION.

NOTE 4 : THIS CALIBRATION WAS CARRIED OUT AT THE CUSTOMER'S PLACE AT LABORATORY AREA.

THE REPORTED UNCERTAINTY OF MEASUREMENT WAS BASED ON A STANDARD UNCERTAINTY MULTIPLIED BY A FACTOR k=2, PROVIDING A LEVEL OF CONFIDENCE APPROXIMATELY 95%.

END OF CALIBRATION REPORT

F-G



CERTIFICATE No : 24E0681

PAGE : 2 OF 2

Calibration Report

EQUIPMENT : pH METER
MANUFACTURER : DKK TOA
ID No : EQL-183
RECEIVED DATE : 23-Jan-24
AMBIENT TEMPERATURE : 25° C ± 1° C
MODEL : HM-25R
SERIAL NUMBER : 760205
CALIBRATION DATE : 23-Jan-24
RELATIVE HUMIDITY : 50 %RH ± 10 % RH

CONDITION OF THIS RESULTS OF CALIBRATION

1. THIS INSTRUMENT WAS CALIBRATED BY DIRECT MEASUREMENT METHOD BASED ON WI-TQ-062 AND WI-TQ-063. THE DISPLAY UNIT WAS TESTED BY GENERATING STANDARD VOLTAGE TO THE UNIT AND READ THE VALUE COMPARED WITH CALCULATED VALUE. THE DISPLAY AND ELECTRODE WAS CALIBRATED BY USING STANDARD pH BUFFER SOLUTION.

2. REFERENCE STANDARD INSTRUMENTS :-

INSTRUMENT MODEL SERIAL No/ LOT No CERTIFICATE No DUE DATE
1) pH STANDARD SOLUTION 00651-06 CC767907 4880-13836406 29-Dec-24
2) pH STANDARD SOLUTION 00651-08 CC765602 4881-13757019 18-Nov-24
3) pH STANDARD SOLUTION 00651-10 CC767180 4882-13813369 14-Dec-24
4) PROCESS CALIBRATOR CA150 91S6079 23E1312 19-Apr-24
5) BATH 260014 1247 48074 23T9014 13-Sep-24
6) THERMOMETER WITH PROBE 421504 55000379 23T9623 13-Sep-24

3. THE CERTIFICATE IS VALID FOR THE ITEM CALIBRATED AS SHOWN ON THE DATE AND PLACE OF CALIBRATION ONLY.

4. THIS RESULT EXCLUDE LONG TERM STABILITY OF THE UNIT UNDER CALIBRATION.

5. THIS CERTIFICATE IS TRACEABLE TO SI UNIT MAINTAINED AT :-
- NATIONAL INSTITUTE OF STANDARD AND TECHNOLOGY, USA.
- NATIONAL INSTITUTE OF METROLOGY (THAILAND)

RESULT OF CALIBRATION : WITHOUT ADJUSTMENT

1. DISPLAY UNIT ONLY

SLOPE FACTOR k = 2.303 RT/F = 59 mV/pH

mV APPLIED	UUC READING (mV)	CORRECTION (mV)	UNCERTAINTY OF MEASUREMENT (± mV)	COVERAGE FACTOR k
177.48	178	-0.52	0.59	2.0
0.00	1	-1.00	0.59	2.0
-177.48	-177	-0.48	0.59	2.0

2. DISPLAY UNIT WITH pH ELECTRODE S/N: 202F0138MK

STANDARD pH BUFFER SOLUTION (pH)	UUC READING (pH)	CORRECTION (pH)	UNCERTAINTY OF MEASUREMENT (± pH)	COVERAGE FACTOR k
4.0061	4.01	-0.004	0.013	2.0
6.9994	7.00	-0.001	0.013	2.0
10.0070	10.01	-0.003	0.014	2.0

3. PERCENT SLOPE 97%

4. DISPLAY UNIT MEASUREMENT TEMPERATURE WITH PROBE

STANDARD READING (°C)	UUC* READING (°C)	IMMERSION DEPTH (mm)	CORRECTION (°C)	UNCERTAINTY OF MEASUREMENT (± °C)
24.999	25.0	80	-0.001	0.21

UUC : UNIT UNDER CALIBRATION

THIS CALIBRATION WAS CARRIED OUT AT THE CUSTOMER'S PLACE AT LABORATORY AREA.
THE REPORTED UNCERTAINTY OF MEASUREMENT WAS BASED ON A STANDARD UNCERTAINTY MULTIPLIED BY A FACTOR k, PROVIDING A LEVEL OF CONFIDENCE APPROXIMATELY 95%.

END OF CALIBRATION REPORT

CERTIFICATE No : 24E0681

REFERENCE No : 71961-1

PAGE : 1 OF 2

Certificate of Calibration

EQUIPMENT : pH METER
MANUFACTURER : DKK TOA
MODEL : HM-25R
SERIAL No : 760205
ID No : EQL-183
CONDITION AS RECEIVED : USED ITEM
SUBMITTED BY : TEST TECH CO., LTD.
30,32 RAMA II SOI 63, RAMA II RD., SAMAEDAM,
BANGKHUNTHIAN, BANGKOK 10150

CALIBRATED BY : PRASERT D.

CALIBRATION DATE : 23-Jan-24

THIS CERTIFICATE MAY NOT BE REPRODUCED OTHER THAN IN FULL EXCEPT WITH THE PRIOR WRITTEN APPROVAL OF QUALITY CALIBRATION CO., LTD.

F-G010 REV 03



CERTIFICATE No : 23E3129

REFERENCE No : 68715-2

PAGE : 1 OF 2

Certificate of Calibration

EQUIPMENT : pH METER
MANUFACTURER : TOA-DKK
MODEL : HM-41X
SERIAL No : 784878
ID No : EQL-199
CONDITION AS RECEIVED : USED ITEM
SUBMITTED BY : TEST TECH CO., LTD.
30,32 RAMA II SOI 63, RAMA II RD., SAMAEDAM,
BANGKHUNTHIAN, BANGKOK 10150

CALIBRATED BY : PRASERT D.

CALIBRATION DATE : 29-Mar-23

THIS CERTIFICATE MAY NOT BE REPRODUCED OTHER THAN IN FULL EXCEPT WITH THE PRIOR WRITTEN APPROVAL OF QUALITY CALIBRATION CO., LTD.

F-G010 REV 02



CERTIFICATE No : 23E3129

PAGE : 2 OF 2

Calibration Report

EQUIPMENT	:	pH METER	MODEL	:	HM-41X
MANUFACTURER	:	TOA-DKK	SERIAL NUMBER	:	784878
ID No	:	EQL-199	CALIBRATION DATE	:	29-Mar-23
RECEIVED DATE	:	29-Mar-23	RELATIVE HUMIDITY	:	49 %RH ± 10 % RH
AMBIENT TEMPERATURE	:	25° C ± 1° C			

CONDITION OF THIS RESULTS OF CALIBRATION

- THIS INSTRUMENT WAS CALIBRATED BY DIRECT MEASUREMENT METHOD BASED ON WI-TQ-062. THE DISPLAY UNIT WAS TESTED BY GENERATING STANDARD VOLTAGE TO THE UNIT AND READ THE VALUE COMPARED WITH CALCULATED VALUE. THE DISPLAY AND ELECTRODE WAS CALIBRATED BY USING STANDARD pH BUFFER SOLUTION.
- REFERENCE STANDARD INSTRUMENTS :-

INSTRUMENT	MODEL	SERIAL No/ LOT No	CERTIFICATE No	DUE DATE
1) pH STANDARD SOLUTION	00651-06	CC719181	4880-12119147	05-Apr-23
2) pH STANDARD SOLUTION	00651-08	CC718727	4881-12110709	31-Mar-23
3) pH STANDARD SOLUTION	00651-10	CC747845	4882-13159657	02-Mar-24
4) PROCESS CALIBRATOR	CA150	9156079	22E1145	31-Mar-23
5) BATH	260014	1247 48074	22T9870	13-Sep-23
6) THERMOMETER WITH PROBE	421504	55000379	22T9904	13-Sep-23

3. THIS RESULT WAS FOUND ACCURATE AS SHOWN ON DATE AND PLACE OF CALIBRATION ONLY.

4. THIS RESULT EXCLUDE LONG TERM STABILITY OF THE UNIT UNDER CALIBRATION.

5. THIS CERTIFICATE IS TRACEABLE TO SI UNIT MAINTAINED AT :-
- NATIONAL INSTITUTE OF STANDARD AND TECHNOLOGY, USA.
 - NATIONAL INSTITUTE OF METROLOGY (THAILAND)

RESULT OF CALIBRATION : WITHOUT ADJUSTMENT

1. DISPLAY UNIT ONLY

SLOPE FACTOR $k = 2.303 \text{ RT/F} = 59 \text{ mV/pH}$

mV APPLIED	UUC READING (mV)	CORRECTION (mV)	UNCERTAINTY OF MEASUREMENT (± mV)	COVERAGE FACTOR k
177.48	177	0.48	0.59	2.0
0.00	0	0.00	0.59	2.0
-177.48	-178	0.52	0.59	2.0

2. DISPLAY UNIT WITH pH ELECTRODE S/N: N/A

STANDARD pH BUFFER SOLUTION (pH)	UUC READING (pH)	CORRECTION (pH)	UNCERTAINTY OF MEASUREMENT (± pH)	COVERAGE FACTOR k
4.007	4.01	-0.003	0.013	2.0
7.003	7.00	0.003	0.013	2.0
10.003	10.01	-0.007	0.014	2.0

3. PERCENT SLOPE 95%

4. DISPLAY UNIT MEASUREMENT TEMPERATURE WITH PROBE

STANDARD READING (°C)	UUC* READING (°C)	IMMERSION DEPTH (mm)	CORRECTION (°C)	UNCERTAINTY OF MEASUREMENT (±°C)
25.002	25.0	80	0.002	0.21

UUC : UNIT UNDER CALIBRATION

THIS CALIBRATION WAS CARRIED OUT AT THE CUSTOMER'S PLACE AT LABORATORY AREA.

THE REPORTED UNCERTAINTY OF MEASUREMENT WAS BASED ON A STANDARD UNCERTAINTY MULTIPLY FACTOR k , PROVIDING A LEVEL OF CONFIDENCE APPROXIMATELY 95%.

END OF CALIBRATION REPORT

Certificate of Calibration

Date of Issue	:	21 August 2023
Certificate No.	:	231872/ME
Customer Company	:	Test Tech Co., Ltd. 30,32 Rama II Soi 63, Rama II Rd., Samaedam, Bangkhunthian, Bangkok 10150
Instrument Manufacturer	:	Metrohm
Instrument Type	:	pH meter
Model	:	781
Instrument Serial Number	:	1781001011219 (ID : EQL-131)
Calibration Place	:	Laboratory, Test Tech Co., Ltd. 30,32 Rama II Soi 63, Rama II Rd., Samaedam, Bangkhunthian, Bangkok 10150
Environment Status	:	Temperature : 22.65°C ± 0.15°C Humidity : 63.25% ± 2.75%
Date of Receipt	:	18 August 2023
Date of Calibration	:	18 August 2023
Job Number	:	CAL230577/ME
Condition of Calibration Item	:	Used Item
Result of Calibration	:	[X] Without Adjustment [] Adjustment
Calibrated By	:	Mr. Monton Tontun

The uncertainties are for a confidence probability of approximately 95%

This certificate may not be reproduced other than in full except with the prior written approval of the issuing Laboratory Metrohm Siam Ltd.

Issue: Rev 06, 26 Nov 2012

Pages 1 of 4

FM-09



Metrohm Siam Ltd.
978111-115 5.M. Tower 3rd Floor,
Phahonyothin Rd., Phayathai,
Phayathai, Bangkok 10400 THAILAND
Phone : (+662) 228 0854
Fax : (+662) 228 0865
E-mail : service@metrohm.co.th
www.metrohm.co.th



Calibration Report

Certificate No: 231872/ME

1. Reference Standards

Item	Description/Model	Serial No.	Manufacturing	Certificate No.	Due Date
1	Digital Multimeter 34401A	MY41054280	Agilent	E1U231457	25 Mar 2024
2	Multifunction Calibrator MC3	30328644	Beamex	CAL0252-22P0214	15 Nov 2023
3	Temperature and Humidity Logger	62225348	Ebro	L202209318-001	28 Sep 2023

2. The measurement standards are traceable to International system of units (SI) by mean of an unbroken chain of calibration via accredited calibration laboratory, National or International metrology institute.

3. The reported expanded uncertainty is based on a standard uncertainty multiplied by a coverage factor $k=2$, providing a level of confidence of approximately 95%.

4. The results of test were found accurate as shown on date and place of test only.

5. Procedure Used :

- On-site method WI-02 by substitute measurement with digital multimeter (DC Voltage)
- On-site method WI-02 based on BS 3145 : 1978 (pH)
- On-site method WI-02 based on CEI IEC 751 : 1983 (Temperature)

6. The calibration results apply only accuracy of display unit pH meter. User shall be electrode test and calibrate pH meter with traceability standard buffer.



Metrohm Siam Ltd.
978111-115 5.M. Tower 3rd Floor,
Phahonyothin Rd., Phayathai,
Phayathai, Bangkok 10400 THAILAND
Phone : (+662) 228 0854
Fax : (+662) 228 0865
E-mail : service@metrohm.co.th
www.metrohm.co.th



Calibration Report

Certificate No: 231872/ME

1. Input I (DC Voltage)

Range (mV)	¹ STD Setting (mV)	² Tolerance (mV)	³ UUC Reading (mV)	Uncertainty (± mV)
2 V	0.00	-1.0 to 1.0	0.1	0.092
	300.00	299.0 to 301.0	300.0	0.12
	600.00	599.0 to 601.0	599.9	0.14
	900.00	899.0 to 901.0	899.9	0.15
	1900.00	1899.0 to 1901.0	1899.7	0.19
	-1900.00	-1901.0 to -1899.0	-1899.7	0.19

2. Input I (pH)*

¹ STD Setting (mV)	Nominal Value (pH)	² Tolerance (pH)	³ UUC Reading (pH)	Uncertainty (± pH)
414.12	0	-0.017 to 0.017	0.001	0.0019
354.96	1	0.983 to 1.017	1.001	0.0018
295.80	2	1.983 to 2.017	2.000	0.0015
236.64	3	2.983 to 3.017	3.000	0.0013
177.48	4	3.983 to 4.017	4.000	0.0011
118.32	5	4.983 to 5.017	5.000	0.0009
59.16	6	5.983 to 6.017	5.999	0.0008
0.00	7	6.983 to 7.017	7.000	0.0010
-59.16	8	7.983 to 8.017	7.999	0.0008
-118.32	9	8.983 to 9.017	8.999	0.0009
-177.48	10	9.983 to 10.017	9.999	0.0011
-236.64	11	10.983 to 11.017	10.998	0.0013
-295.80	12	11.983 to 12.017	11.998	0.0015
-354.96	13	12.983 to 13.017	12.998	0.0017
-414.12	14	13.983 to 14.017	13.997	0.0019

Reference Temperature : 25° C

Calibration Report

Certificate No: 231872/ME

3. Temperature PT-1000 (385)

¹ STD Setting (Ω)	Nominal Value (°C)	² Tolerance (°C)	³ UUC Reading (°C)	Uncertainty (± °C)
1000.0	0	-0.5 to 0.5	0.0	0.18
1077.9	20	19.5 to 20.5	20.0	0.18
1097.3	25	24.5 to 25.5	24.9	0.18
1116.7	30	29.5 to 30.5	30.0	0.18
1194.0	50	49.5 to 50.5	50.0	0.22
1385.1	100	99.5 to 100.5	99.9	0.22

Remark:

- ¹STD = Standard Equipment.
- ²Tolerance according to manufacturer specification and service manual.
- ³UUC = Unit Under Calibration.
- The result as per (*) marked are not TISI Accreditation Scope.

End of data

Certificate of Calibration

Equipment: TURBIDIMETER
Model: 2100N
Serial No. (or ID.): 97040003415 (EQL-024)
Manufacturer: HACH
Condition: In Condition
Certificate No.: C08220157
Issued Date: 21 September 2022
Job No.: KSPR2211615
Page: 1 of 2

Customer: TEST TECH CO., LTD.
30,32 Rama II Soi 63, Rama II Rd.,
Samaedam, Bangkokthien Bangkok 10150 Thailand

Environment Condition: Temperature 23 °C ± 2 °C
Humidity 50 %RH ± 15 %RH

Calibration Place: Environment Laboratory, DKSH Technology Limited,
1194 Soi Wachirathamsathit 57, Sukhumvit 101/1 Rd.,
Bangchak, Prakhonong, Bangkok 10260 Thailand

Calibration By: Mr.Wasan Nuchnabee
Calibration Date: 21 September 2022
The Method used: In house method, CAL-WI-23, base on Hach Manufacturer Method 8195
Traceability: This certificate is traceable to Primary standard Fromazin and StabCel accepted by United States Environmental Protection Agency (EPA) through Hach Company Certificate No. A1075 , A1074 , A1091 , A1074 , A1074

The measurement uncertainty stated in the expanded uncertainty which is obtained from the standard uncertainty multiplied by the coverage factor (k=2) to provide a level of confidence of approximately 95%. It is determined in accordance with the Guide to Expression of Uncertainty in Measurement (GUM).
These results may be affected by deviations from specified conditions. The results relate only to the items tested, calibrated or sampled. The report shall not be reproduced except in full without approval of DKSH Technology Limited.

Unit: Results are reported in
DKSH Technology Limited
2533 Sukhumvit Road, Bangkok, Prakhonong, Bangkok 10260
Phone: +66 2039 7000 Email: info.calibration@dksh.com Website: www.dksh.com/calibration-thailand

Delivering Growth - In Asia and Beyond.

Certificate No.: C08220157

Page 2 of 2

Calibration Results:

Before Adjustment

Std Turbidity (NTU)	UUC Reading	Correction	Deviation	Uncertainty
0.060	0.048	0.012	0.0004	0.070
20.40	20.1	0.30	0.05	1.0
206.0	204	2.0	0.5	10
1020.0	1013	7.0	1.2	50
4065.0	3875	190.0	1.8	200

After Adjustment

Std Turbidity (NTU)	UUC Reading	Correction	Deviation	Uncertainty
0.060	0.057	0.003	0.0015	0.070
20.40	20.5	-0.10	0.04	1.0
206.0	206	0.0	0.5	10
1020.0	1018	2.0	0.5	50
4065.0	4064	1.0	0.5	200

The End of Certificate



TECHNOLOGY PROMOTION ASSOCIATION (THAILAND-JAPAN)
CORPORATE SERVICES 3: EQUIPMENT CALIBRATION AND TESTING SERVICES
534/4 PATTANAKARN ROAD SOI 18, SUANLUANG, SUANLUANG BANGKOK 10250
TEL: 0-2717-3006-29 FAX: 0-2719-9484



Cert.No.: 24CH59
Page: 1 of 3

Certificate of Calibration

Equipment : Conductivity Meter
Manufacturer : TOA
Model : CM-41X
Serial No. : 842572
ID No. : EQL-211
Condition As-Received: Used Item
Received Date : 11 January 2024
Calibration Date : 15 January 2024
Reference : 2401-0300DN-1
Submitted by : TEST TECH CO.,LTD. (HEAD Office)
30, 32 Rama II Soi 63, Rama II Rd.,
Samaedam, Bangkokthian, Bangkok 10150
Ambient Temperature : (25 ± 2.5) °C
Relative Humidity : (50 ± 15) %
Calibration Procedure: In -house method :
- CP-CH6 by direct measurement
with certified reference material (CRM)
- CP-CH6 by comparison with standard thermometer

Calibrated by :

The Uncertainties are for a confidence probability of approximately 95%
This certificate may not be reproduced other than in full, except with the prior written
Approval of the head of Corporate Services 3: Equipment, Calibration and Testing Services.



Cert.No.: 24CH59

Page.: 2 of 3

Condition of this result of calibration

1. Reference Standard Instrument :-

Instrument	Serial No.	ID No.	Certificate No.	Due date
1) Thermometer	1963878	130RC095	231051	05 Sep 2024
2) Ref. Std. Thermometer	4982054	110RC044	231908	26 Jul 2024

- This Certification is traceable to SI Throught Technology Promotion Association (Thailand - Japan)

2. Certified Reference Materials :-

- Conductivity calibration solution, CPA chem Ltd., The measurement results are traceable to SI through CPA chem Ltd., ANSI-ASQ National Accreditation Board, Accredited No. AR-1835

Conductivity Solution	Manufacturer	Lot No.	Exp. date
147.0 µS/cm	CPA Chem	913595	14 July 2024
1.413 mS/cm	CPA Chem	931955	30 Sep 2024
12.880 mS/cm	CPA Chem	913597	14 July 2024

- Control Conductivity calibration solution temperature by Water bath (25.0.1) °C

3. This certificate is valid only to the item calibrated on date and place of calibration.

Calibration results**Function : Conductivity Measurement**

(*) After Adjustment at 147.0, 1413.0, 12880 µS/cm

Conductivity Electrode Serial No.: 806F0005

Standard Conductivity Solution	After Adjustment UUC* Reading	Uncertainty of Measurement (±)	Coverage factor k
147.0 µS/cm	147.1 µS/cm	0.99 µS/cm	2.00
1.413 mS/cm	1.413 mS/cm	0.0092 mS/cm	2.00
12.880 mS/cm	12.88 mS/cm	0.086 mS/cm	2.00

Remark - UUC* = Unit Under Calibration- Adjustment Cell constant = 147.0 µS/cm 96.8 m⁻¹, 1.413 mS/cm = 98.0 m⁻¹, 12.880 mS/cm = 99.4 m⁻¹

Cert.No.: 24CH59

Page.: 3 of 3

Calibration Results**Function : Temperature Measurement**

(*) Without adjustment

This equipment was connected with Temperature Probe;

- Model : CT-58101B

- Serial No. : 806F0005

Dimension of probe;

- Length : 114 mm

- Diameter : 12 mm

- Immersion Depth : 100 mm

Calibration Point (°C)	Standard Temperature (°C)	UUC* Reading (°C)	Error (°C)	Uncertainty of Measurement (± °C)	Coverage factor k
25.0	25.003	25.0	-0.003	0.13	2.00

Remark :- UUC* = Unit Under Calibration

The reported uncertainty of measurement was based on a standard uncertainty multiplied by a coverage factor k, providing a level of confidence of approximately 95 %.

-00-

**QUALITY CALIBRATION CO.,LTD.**

235 Petchkasem 63/2 Road, Laksong, Bangkai, Bangkok 10160

Tel (662) 421-5402, (662) 444-0152-3, Fax (662) 809-4584

www.qcalibration.com

CERTIFICATE No : 23T8796
REFERENCE No : 70515-4

PAGE : 1 OF 2

Certificate of Calibration

EQUIPMENT	:	WATER BATH
MANUFACTURER	:	MEMMERT
MODEL	:	WNE 45
SERIAL No	:	L720.0266
ID No	:	EQL-241
CONDITION AS RECEIVED	:	USED ITEM
SUBMITTED BY	:	TEST TECH CO., LTD. 30,32 RAMA II SOI 63, RAMA II RD., SAMAEDAM, BANGKHUNTHIAN, BANGKOK 10150
CALIBRATED BY	:	CHAICHARN CH.
CALIBRATION DATE	:	16-Aug-23

**QUALITY CALIBRATION CO.,LTD.**

235 Petchkasem 63/2 Road, Laksong, Bangkai, Bangkok 10160

Tel (662) 421-5402, (662) 444-0152-3, Fax (662) 809-4584

www.qcalibration.com

CERTIFICATE No : 23T8796

PAGE : 2 OF 2

Calibration Report

EQUIPMENT	:	WATER BATH	MODEL	:	WNE 45
MANUFACTURER	:	MEMMERT	SERIAL NUMBER	:	L720.0266
ID NUMBER	:	EQL-241	CALIBRATION DATE	:	16-Aug-23
RECEIVED DATE	:	16-Aug-23	RELATIVE HUMIDITY	:	50 %RH ± 10 % RH
AMBIENT TEMPERATURE	:	25 °C ± 1 °C			

CONDITION OF THIS RESULTS OF CALIBRATION

1. THIS INSTRUMENT WAS CALIBRATED ACCORDING TO ASTM E715-80 (REAPPROVED 2001) BY COMPARISON WITH CALIBRATED RTD. THE PROBES WERE PLACED ON FIVE POINTS AND LOCATED ONE PROBE IN EACH OF THE FOUR CORNERS OF THE BATH AND PLACED THE FIFTH RTD WITHIN 2.5 cm. OF THE GEOMETRIC CENTER OF THE WATER VOLUME (REFERENCE LOCATION) UNDER NO LOAD CONDITION.

2. REFERENCE STANDARD INSTRUMENTS :-

INSTRUMENT	MODEL	SERIAL No	CERTIFICATE No	DUE DATE
1) DATA LOGGER WITH RTD	2625A	6603614	23T6642	19-Jul-24

- (THE CERTIFICATE IS VALID FOR THE ITEM CALIBRATED AS SHOWN ON THE DATE AND PLACE OF CALIBRATION ONLY.

4. THIS RESULT EXCLUDE LONG TERM STABILITY OF THE UNIT UNDER CALIBRATION.

5. THIS CERTIFICATE IS TRACEABLE TO THE INTERNATIONAL SYSTEM OF UNIT MAINTAINED AT:-

- NATIONAL INSTITUTE OF METROLOGY (THAILAND) THROUGH QUALITY CALIBRATION CO.,LTD.

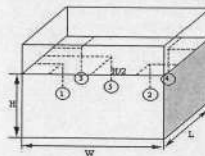
RESULT OF CALIBRATION :- WITHOUT ADJUSTMENT

PROBE INSTALLATION POSITION IN THE BATH

GENERAL INFORMATION

Overall Variation of Ambient Temperature around the Bath (°C) : 0.6

Overall Variation of Line Voltage (V) : 3

Instrument Condition : Normal

Bath Inner Size (W*L*H) : 59*35*20 cm

BATH PERFORMANCE

Calibrate Point (°C)	Average All Position Temp. (±°C)	Temperature Stability (±°C)	Radius Uniformity (°C)	Axial Uniformity (°C)	Overall Variation (°C)
83.0	83.09	0.05	0.07	0.05	0.16
92.0	92.13	0.11	0.06	0.06	0.28

TEMPERATURE MEASUREMENT ACCURACY TEST

Controller Temp (°C)	Indicating Temp (°C)	Measured Temperature (°C) at Spread Locations					Uncertainty (± °C)
		#1	#2	#3	#4	Ref. 5	
83.0	83.0	83.08	83.09	83.06	83.11	83.12	0.15
92.0	92.0	92.11	92.13	92.10	92.16	92.16	0.19

NOTE 1 : THE UNCERTAINTY OF MEASUREMENT EXCLUDED TEMPERATURE UNIFORMITY OF THE BATH

NOTE 2 : THIS CALIBRATION WAS CARRIED OUT AT THE CUSTOMER'S PLACE AT LABORATORY AREA.

THE REPORTED UNCERTAINTY OF MEASUREMENT WAS BASED ON A STANDARD UNCERTAINTY

COVERAGE FACTOR k=2, PROVIDING A LEVEL OF CONFIDENCE APPROXIMATELY 95%.

END OF CALIBRATION REPORT



CERTIFICATE No : 23T6748
REFERENCE No : 69853-2

PAGE : 1 OF 2

Certificate of Calibration

EQUIPMENT : WATER BATH
MANUFACTURER : MEMMERT
MODEL : WPE 45
SERIAL No : L711.0024
ID No : EQL-147
CONDITION AS RECEIVED : USED ITEM
SUBMITTED BY : TEST TECH CO., LTD.
30,32 RAMA II SOI 63, RAMA II RD., SAMAEDAM,
BANGKHUNTHIAN, BANGKOK 10150

CALIBRATED BY : CHAICHARN CH.
CALIBRATION DATE : 10-Jul-23

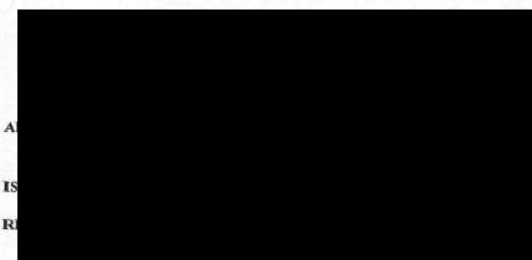

THIS CERTIFICATE MAY NOT BE REPRODUCED OTHER THAN IN FULL EXCEPT WITH THE PRIOR WRITTEN APPROVAL OF QUALITY CALIBRATION CO., LTD.

F-G010 REV : 03



CERTIFICATE No : 23T6747
REFERENCE No : 69853-1

PAGE : 1 OF 2

Certificate of Calibration

EQUIPMENT : WATER BATH
MANUFACTURER : N/A
MODEL : N/A
SERIAL No : N/A
ID No : EQL-046
CONDITION AS RECEIVED : USED ITEM
SUBMITTED BY : TEST TECH CO., LTD.
30,32 RAMA II SOI 63, RAMA II RD., SAMAEDAM,
BANGKHUNTHIAN, BANGKOK 10150

CALIBRATED BY : CHAICHARN CH.
CALIBRATION DATE : 10-Jul-23

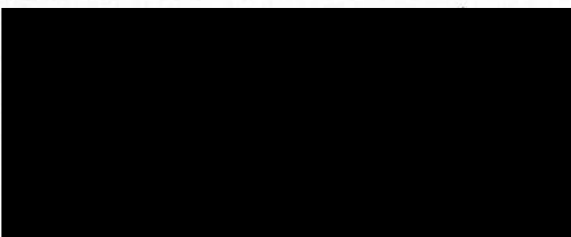

THIS CERTIFICATE MAY NOT BE REPRODUCED OTHER THAN IN FULL EXCEPT WITH THE PRIOR WRITTEN APPROVAL OF QUALITY CALIBRATION CO., LTD.

F-G010 REV : 03

CERTIFICATE No : 23T6748

PAGE : 2 OF 2

Calibration Report

EQUIPMENT : WATER BATH
MANUFACTURER : MEMMERT
ID NUMBER : EQL-147
RECEIVED DATE : 10-Jul-23
AMBIENT TEMPERATURE : 24 °C ± 1 °C
MODEL : WPE 45
SERIAL NUMBER : L711.0024
CALIBRATION DATE : 10-Jul-23
RELATIVE HUMIDITY : 53 %RH ± 10 % RH

CONDITION OF THIS RESULTS OF CALIBRATION

1. THIS INSTRUMENT WAS CALIBRATED ACCORDING TO ASTM E715-80 (REAPPROVED 2001) BY COMPARISON WITH CALIBRATED RTD. THE PROBES WERE PLACED ON FIVE POINTS AND LOCATED ONE PROBE IN EACH OF THE FOUR CORNERS OF THE BATH AND PLACED THE FIFTH RTD WITHIN 2.5 cm. OF THE GEOMETRIC CENTER OF THE WATER VOLUME (REFERENCE LOCATION) UNDER NO LOAD CONDITION.
2. REFERENCE STANDARD INSTRUMENTS :-

INSTRUMENT	MODEL	SERIAL No	CERTIFICATE No	DUE DATE
1) DATA LOGGER WITH RTD	2625A	6603614	22T7514	05-Aug-23
3. THE CERTIFICATE IS VALID FOR THE ITEM CALIBRATED AS SHOWN ON THE DATE AND PLACE OF CALIBRATION ONLY.				
4. THIS RESULT EXCLUDE LONG TERM STABILITY OF THE UNIT UNDER CALIBRATION.				
5. THIS CERTIFICATE IS TRACEABLE TO THE INTERNATIONAL SYSTEM OF UNIT MAINTAINED AT:-				
- NATIONAL INSTITUTE OF METROLOGY (THAILAND) THROUGH QUALITY CALIBRATION CO.,LTD.				

RESULT OF CALIBRATION :- WITHOUT ADJUSTMENT

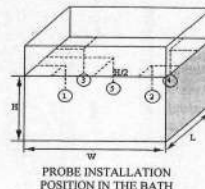

GENERAL INFORMATION

Overall Variation of Ambient Temperature around the Bath (°C) : 1.4
Overall Variation of Line Voltage (V) : 3
Instrument Condition : Normal
Bath Inner Size (W*L*H) : 59*35*22 cm

BATH PERFORMANCE

Calibrate Point (°C)	Temperature Stability (±°C)	Average All Location (±°C)	Radius Uniformity (°C)	Axial Uniformity (°C)	Overall Variation (°C)
41.5	0.03	41.49	0.03	0.02	0.07
44.5	0.04	44.50	0.02	0.01	0.11

TEMPERATURE MEASUREMENT ACCURACY TEST

Controller Temp (°C)	Indicating Temp (°C)	Measured Temperature (°C) at Spread Locations					Uncertainty (± °C)
41.5	41.5	#1	#2	#3	#4	Ref. 5	
		41.48	41.50	41.49	41.51	41.48	0.14
44.5	44.5	44.50	44.51	44.50	44.49	44.51	0.14

NOTE 1 : THE UNCERTAINTY OF MEASUREMENT EXCLUDED TEMPERATURE UNIFORMITY OF THE BATH.
NOTE 2 : THIS CALIBRATION WAS CARRIED OUT AT THE CUSTOMER'S PLACE AT LABORATORY AREA.
THE REPORTED UNCERTAINTY OF MEASUREMENT WAS BASED ON A STANDARD UNCERTAINTY COVERAGE FACTOR k=2, PROVIDING A LEVEL OF CONFIDENCE APPROXIMATELY 95%.

END OF CALIBRATION REPORT



CERTIFICATE No : 23T6747

PAGE : 2 OF 2

Calibration Report

EQUIPMENT : WATER BATH
MANUFACTURER : N/A
ID NUMBER : EQL-046
RECEIVED DATE : 10-Jul-23
AMBIENT TEMPERATURE : 24 °C ± 1 °C
MODEL : N/A
SERIAL NUMBER : N/A
CALIBRATION DATE : 10-Jul-23
RELATIVE HUMIDITY : 53 %RH ± 10 % RH

CONDITION OF THIS RESULTS OF CALIBRATION

1. THIS INSTRUMENT WAS CALIBRATED ACCORDING TO ASTM E715-80 (REAPPROVED 2001) BY COMPARISON WITH CALIBRATED RTD. THE PROBES WERE PLACED ON FIVE POINTS AND LOCATED ONE PROBE IN EACH OF THE FOUR CORNERS OF THE BATH AND PLACED THE FIFTH RTD WITHIN 2.5 cm. OF THE GEOMETRIC CENTER OF THE WATER VOLUME (REFERENCE LOCATION) UNDER NO LOAD CONDITION.
2. REFERENCE STANDARD INSTRUMENTS :-

INSTRUMENT	MODEL	SERIAL No	CERTIFICATE No	DUE DATE
1) DATA LOGGER WITH RTD	2625A	6603614	22T7514	05-Aug-23
3. THE CERTIFICATE IS VALID FOR THE ITEM CALIBRATED AS SHOWN ON THE DATE AND PLACE OF CALIBRATION ONLY.				
4. THIS RESULT EXCLUDE LONG TERM STABILITY OF THE UNIT UNDER CALIBRATION.				
5. THIS CERTIFICATE IS TRACEABLE TO THE INTERNATIONAL SYSTEM OF UNIT MAINTAINED AT:-				
- NATIONAL INSTITUTE OF METROLOGY (THAILAND) THROUGH QUALITY CALIBRATION CO.,LTD.				

RESULT OF CALIBRATION :- WITHOUT ADJUSTMENT

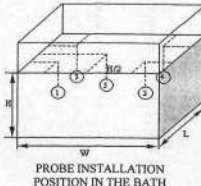

GENERAL INFORMATION

Overall Variation of Ambient Temperature around the Bath (°C) : 2.3
Overall Variation of Line Voltage (V) : 10
Instrument Condition : Normal
Bath Inner Size (W*L*H) : 45*33*13 cm

BATH PERFORMANCE

Calibrate Point (°C)	Temperature Stability (±°C)	Average All Location (±°C)	Radius Uniformity (°C)	Axial Uniformity (°C)	Overall Variation (°C)
44.5	0.04	44.52	0.01	0.02	0.08
45.0	0.01	45.04	0.01	0.02	0.03
50.0	0.06	49.99	0.01	0.02	0.14

TEMPERATURE MEASUREMENT ACCURACY TEST

Controller Temp (°C)	Indicating Temp (°C)	Measured Temperature (°C) at Spread Locations					Uncertainty (± °C)
44.5	44.5	#1	#2	#3	#4	Ref. 5	
		44.52	44.52	44.52	44.52	44.52	0.14
45.0	45.0	45.04	45.04	45.04	45.04	45.04	0.14
50.0	50.0	49.99	49.99	49.98	49.98	49.99	0.15

NOTE 1 : THE UNCERTAINTY OF MEASUREMENT EXCLUDED TEMPERATURE UNIFORMITY OF THE BATH.
NOTE 2 : THIS CALIBRATION WAS CARRIED OUT AT THE CUSTOMER'S PLACE AT LABORATORY AREA.
THE REPORTED UNCERTAINTY OF MEASUREMENT WAS BASED ON A STANDARD UNCERTAINTY COVERAGE FACTOR k=2, PROVIDING A LEVEL OF CONFIDENCE APPROXIMATELY 95%.

END OF CALIBRATION REPORT



CERTIFICATE No : 24T1183
REFERENCE No : 72116-1

PAGE : 1 OF 2

Certificate of Calibration

EQUIPMENT : WATER BATH
MANUFACTURER : MEMMERT
MODEL : WNE 22
SERIAL No : L516.1016
ID No : EQL-198
CONDITION AS RECEIVED : USED ITEM
SUBMITTED BY : TEST TECH CO., LTD.
30,32 RAMA II SOI 63, RAMA II RD., SAMAEADAM,
BANGKHUNTHIAN, BANGKOK 10150

CALIBRATED BY : CHAICHARN CH.
CALIBRATION DATE : 09-Feb-24

CERTIFICATE No : 24T1183

PAGE : 2 OF 2

Calibration Report

EQUIPMENT : WATER BATH
MANUFACTURER : MEMMERT
ID NUMBER : EQL-198
RECEIVED DATE : 09-Feb-24
AMBIENT TEMPERATURE : 25 °C ± 1 °C
MODEL : WNE 22
SERIAL NUMBER : L516.1016
CALIBRATION DATE : 09-Feb-24
RELATIVE HUMIDITY : 50 %RH ± 10 % RH

CONDITION OF THIS RESULTS OF CALIBRATION

- THIS INSTRUMENT WAS CALIBRATED ACCORDING TO ASTM E715-80 (REAPPROVED 2001) BY COMPARISON WITH CALIBRATED RTD. THE PROBES WERE PLACED ON FIVE POINTS AND LOCATED ONE PROBE IN EACH OF THE FOUR CORNERS OF THE BATH AND PLACED THE FIFTH RTD WITHIN 2.5 cm. OF THE GEOMETRIC CENTER OF THE WATER VOLUME (REFERENCE LOCATION) UNDER NO LOAD CONDITION.
- REFERENCE STANDARD INSTRUMENTS :-

INSTRUMENT	MODEL	SERIAL No	CERTIFICATE No	DUE DATE
1) DATA LOGGER WITH RTD	2635A	7286308	2376641	14-Jul-24
THE CERTIFICATE IS VALID FOR THE ITEM CALIBRATED AS SHOWN ON THE DATE AND PLACE OF CALIBRATION ONLY.				
THIS RESULT EXCLUDE LONG TERM STABILITY OF THE UNIT UNDER CALIBRATION.				
5. THIS CERTIFICATE IS TRACEABLE TO THE INTERNATIONAL SYSTEM OF UNIT MAINTAINED AT:-				
- NATIONAL INSTITUTE OF METROLOGY (THAILAND) THROUGH QUALITY CALIBRATION CO.,LTD.				

RESULT OF CALIBRATION :- WITHOUT ADJUSTMENT

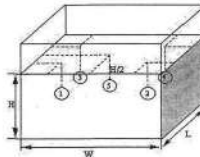

PROBE INSTALLATION
POSITION IN THE BATH

GENERAL INFORMATION

Overall Variation of Ambient Temperature around the Bath (°C) : 0.6
Overall Variation of Line Voltage (V) : 5
Instrument Condition : Normal
Bath Inner Size (W*L*H) : 35*29*22 cm

BATH PERFORMANCE

Calibrate Point (°C)	Average All Position Temp. (±°C)	Temperature Stability (±°C)	Radius Uniformity (°C)	Axial Uniformity (°C)	Overall Variation (°C)
41.5	41.69	0.01	0.01	0.02	0.02
45.0	45.10	0.02	0.06	0.05	0.12
50.0	50.11	0.02	0.05	0.05	0.07

TEMPERATURE MEASUREMENT ACCURACY TEST

Controller Temp (°C)	Indicating Temp (°C)	Measured Temperature (°C) at Spread Locations					Uncertainty (± °C)
		#1	#2	#3	#4	Ref. 5	
41.5	41.5	41.69	41.69	41.70	41.70	41.69	0.14
45.0	45.0	45.06	45.12	45.08	45.13	45.12	0.15
50.0	50.0	50.09	50.13	50.08	50.13	50.12	0.15

NOTE 1 : THE UNCERTAINTY OF MEASUREMENT EXCLUDED TEMPERATURE UNIFORMITY OF THE BATH
NOTE 2 : THIS CALIBRATION WAS CARRIED OUT AT THE CUSTOMER'S PLACE AT LABORATORY AREA
THE REPORTED UNCERTAINTY OF MEASUREMENT WAS BASED ON A STANDARD UNCERTAINTY COVERAGE FACTOR k=2, PROVIDING A LEVEL OF CONFIDENCE APPROXIMATELY 95%.

END OF CALIBRATION REPORT

THIS CERTIFICATE MAY NOT BE REPRODUCED OTHER THAN IN FULL EXCEPT WITH THE PRIOR WRITTEN APPROVAL OF QUALITY CALIBRATION CO., LTD.

F-G010 REV : 03



TECHNOLOGY PROMOTION ASSOCIATION (THAILAND-JAPAN)
CORPORATE SERVICES 3: EQUIPMENT CALIBRATION AND TESTING SERVICES
534/4 PATTANAKARN ROAD SOI 18, SUANLUANG, SUANLUANG, BANGKOK 10250
TEL. 0-2717-3000-24 FAX. 0-2719-9484



Certificate of Calibration

Certificate No. : 24M150
Page : 1 of 2

Equipment : Standard Weight
Manufacturer : LS
Model : -
Serial No. : -
ID No. : EQL-121
Condition As-Received : Used Item
Received Date : 18 January 2024
Calibration Date : 26 January 2024
Reference : 2401-0593DN
Ambient Temperature : (23 ± 2) °C
Relative Humidity : (50 ± 10) %
Atmospheric Pressure : 1017.0 hPa
Submitted by : TEST TECH CO.,LTD. (Head Office)
30, 32 Rama II Soi 63, Rama II Rd.,
Samaedam, Bangkhunthian, Bangkok 10150
Procedure used : Calibration were conducted using calibration procedure CP-M06 according to OIML R111-1 Edition 2004 (E).

Condition of this result of calibration

- Reference standards instruments :

Instrument	Model	Serial No.	Certificate No.	Due Date
1) Standard weight Set (E2)	YCS31-712-00	50202965	MM-0109-22	11 Jul 2024

- This certificate is not certified for any commercial transaction.
- This certificate is valid only to the item calibrated on date and place of calibration.
- This Certification is traceable to the International System of Unit maintained through:-
-National Institute of Metrology Thailand (NIMT)



Cert No.: 24M150
Page: 2 of 2

Result of calibration

Without adjustment

Nominal Value	Marking	Conventional mass	Uncertainty of Measurement (±)	Maximum Permissible error (±)
50 g	None	50.00001 g	0.10 mg	0.30 mg

The reported uncertainty of measurement was based on a standard uncertainty multiplied by a coverage factor k = 2, providing a level of confidence of approximately 95 %.

-000-



Certificate of Calibration

Certificate No.: 24M151
Page: 1 of 2

Equipment: Standard Weight
Manufacturer: -
Model: -
Serial No.: -
ID No.: EQL-258
Condition As-Received: Used Item
Received Date: 18 January 2024
Calibration Date: 26 January 2024

This certificate may not be reproduced other than in full,
except with the prior written approval of the head of
Corporate Services 3: Equipment Calibration and Testing Services.

Reference: 2401-0593DN Submitted by: TEST TECH CO.,LTD. (Head Office)
Ambient Temperature: (23 ± 2) °C
Relative Humidity: (50 ± 10) %
Atmospheric Pressure: 1016.7 hPa
Procedure used: Calibration were conducted using calibration procedure CP-M06 according to OIML R111-1 Edition 2004 (E).

Condition of this result of calibration

1.Reference standards instruments :

Instrument	Model	Serial No.	Certificate No.	Due Date
1) Standard weight Set (E2)	YCS31-712-00	50202965	MM-0109-22	11 Jul 2024

2.This certificate is not certified for any commercial transaction.

3.The certificate is valid only to the item calibrated on date and place of calibration.

4.This Certification is traceable to the International System of Unit maintained through:-
-National Institute of Metrology Thailand (NIMT)

B 0333472



Certificate of Calibration

Certificate No.: 23M1557
Page: 1 of 2

Equipment: Standard Weight
Manufacturer: -
Model: -
Serial No.: M 0030/11
ID No.: EQL-139
Condition As-Received: Used Item
Received Date: 10 August 2023
Calibration Date: 17 August 2023

This certificate may not be reproduced other than in full,
except with the prior written approval of the head of
Corporate Services 3: Equipment Calibration and Testing Services.

Reference: 2308-0284DN Submitted by: TEST TECH CO.,LTD. (HEAD Office)
Ambient Temperature: (23 ± 2) °C
Relative Humidity: (50 ± 15) %
Atmospheric Pressure: 1006.2 hPa
Procedure used: Calibration were conducted using in-house calibration procedure CP-M01 according to comparison method against standard weights on the basis of weighings at an average air density of 1.2 kg/m³ and a temperature of 23.7 °C material density of weight is 8000 kg/m³.

Condition of this result of calibration

1.Reference standards instruments :

Instrument	Model	Serial No.	Certificate No.	Due Date
1) Standard Weight Set (E2)	73336	20026	MM-0018-22	28 Feb 2024

2.This certificate is not certified for any commercial transaction.

3.The certificate is valid only to the item calibrated on date and place of calibration.

4.This Certification is traceable to the International System of Unit maintained through:-
-National Institute of Metrology Thailand (NIMT)



Cert No.: 23M1557
Page: 2 of 2

Result of calibration

Without adjustment

Nominal Value	Conventional mass	Uncertainty of Measurement (±)	Maximum Permissible error (±)
2 g	2.000018 g	0.040 mg	0.12 mg

The reported uncertainty of measurement was based on a standard uncertainty multiplied by a coverage factor $k = 2$, providing a level of confidence of approximately 95 %.

-000-



Certificate of Calibration

Certificate No.: 23M1558
Page: 1 of 2

Equipment : Standard Weight
Manufacturer: Mettler Toledo
Model :
Serial No.: 11119459
ID No.: EQL-149
Condition As-Received: Used Item
Received Date: 10 August 2023
Calibration Date: 17 August 2023
Reference: 2308-0284DN
Ambient Temperature: (23 ± 2) °C
Relative Humidity: (50 ± 15) %
Atmospheric Pressure: 1005.75 hPa

This certificate may not be reproduced other than in full,
except with the prior written approval of the head of
Corporate Services 3: Equipment Calibration and Testing Services.

Submitted by: TEST TECH CO.,LTD. (HEAD Office)

30, 32 Rama II Soi 63, Rama II Rd.,
Samaedam, Bangkhunthian, Bangkok 10150

Procedure used: Calibration were conducted using in-house calibration procedure CP-M01 according to comparison method
against standard weights on the basis of weighings at an average air density of 1.2 kg/m³ and a temperature
of 23.7 °C material density of weight is 8000 kg/m³.

Condition of this result of calibration

1.Reference standards instruments :

Instrument	Model	Serial No.	Certificate No.	Due Date
1) Standard Weight Set (E2)	73336	20026	MM-0018-22	28 Feb 2024

2.This certificate is not certified for any commercial transaction.

3.The certificate is valid only to the item calibrated on date and place of calibration.

4.This Certification is traceable to the International System of Unit maintained through:-

-National Institute of Metrology Thailand (NIMT)



Cert No.: 23M1558
Page: 2 of 2

Result of calibration

Without adjustment

Nominal Value	Conventional mass	Uncertainty of Measurement (±)	Maximum Permissible error (±)
20 g	20.000008 g	0.080 mg	0.25 mg

The reported uncertainty of measurement was based on a standard uncertainty multiplied by a coverage factor $k = 2$, providing a level of confidence of approximately 95 %.

-00-

B 0322292

a 1174681



QUALITY CALIBRATION CO.,LTD.

235 Petchkasem 63/2 Road, Laksong, Bangkai, Bangkok 10160
Tel (662) 421-5402, (662) 444-0152-3, Fax (662) 809-4584
www.qcalibration.com



CERTIFICATE No : 23T6749
REFERENCE No : 69853-3

PAGE : 1 OF 2

Certificate of Calibration

EQUIPMENT : INCUBATOR

MANUFACTURER : MEMMERT

MODEL : INB 400

SERIAL No : E405.0946

ID No : EQL-087

CONDITION AS RECEIVED : USED ITEM

SUBMITTED BY : TEST TECH CO., LTD.
30,32 RAMA II SOI 63, RAMA II RD., SAMAEADAM,
BANGKHUNTHIAN, BANGKOK 10150

CALIBRATED BY : CHAICHARN CH.

CALIBRATION DATE : 10-Jul-23



QUALITY CALIBRATION CO.,LTD.

235 Petchkasem 63/2 Road, Laksong, Bangkai, Bangkok 10160
Tel (662) 421-5402, (662) 444-0152-3, Fax (662) 809-4584

CERTIFICATE No : 23T6749

PAGE : 2 OF 2

Calibration Report

EQUIPMENT : INCUBATOR
MANUFACTURER : MEMMERT
MODEL : INB 400
ID No : EQL-087
RECEIVED DATE : 10-Jul-23
AMBIENT TEMPERATURE : 24 °C ± 1 °C
S/N :
CALIBRATION DATE : E405.0946
RELATIVE HUMIDITY : 10-Jul-23
51 %RH ± 10 %RH

CONDITION OF THIS RESULTS OF CALIBRATION

1. THIS INSTRUMENT WAS CALIBRATED ACCORDING TO TLAS G-20 BY COMPARISON WITH CALIBRATED RTD Pt100 UNDER NO LOAD CONDITION. THE TEMPERATURE PROBES WERE PLACED ON NINE POINTS AND LOCATED ONE THERMOMETER PROBE IN EACH OF THE EIGHT CORNERS OF THE CHAMBER AND WAS AWAY FROM THE EACH WALL OF 5 cm TO 10 cm. AND PLACED THE NINTH THERMOMETER PROBE WITHIN 2.5 cm. OF THE GEOMETRIC CENTER OF THE CHAMBER. THE UNIFORMITY WAS MEASURED BETWEEN REFERENCE PROBE AND OTHER PROBES AT THE SAME TIME.

2. REFERENCE STANDARD INSTRUMENTS :-

INSTRUMENT	MODEL	SERIAL No	CERTIFICATE No	DUE DATE
1) DATA LOGGER WITH RTD	HYDRA 2635A	7301307	22T7508	10-Aug-23
3. THE CERTIFICATE IS VALID FOR THE ITEM CALIBRATED AS SHOWN ON THE DATE AND PLACE OF CALIBRATION ONLY.				
4. THIS RESULT EXCLUDE LONG TERM STABILITY OF THE UNIT UNDER CALIBRATION.				
5. THIS CERTIFICATE IS TRACEABLE TO THE INTERNATIONAL SYSTEM OF UNIT MAINTAINED AT:-				
- NATIONAL INSTITUTE OF METROLOGY (THAILAND) THROUGH QUALITY CALIBRATION CO.,LTD.				

RESULT OF CALIBRATION :- WITHOUT ADJUSTMENT

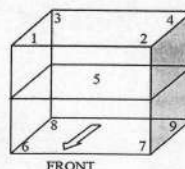

FRONT

GENERAL INFORMATION

Overall Ambient Temperature around the Chamber (°C) variation : 1
Overall Line Voltage (V) variation : 3
Instrument Condition : Normal
Chamber Size (W*L*H): 40*33*40 cm

CHAMBER PERFORMANCE

Calibrate Point (°C)	Average All Location (°C)	Temperature Stability (±°C)	Temperature Uniformity (°C)	Overall Variation (°C)
44.0	43.96	0.06	0.54	0.71
55.0	55.00	0.05	0.58	0.79
58.0	57.96	0.06	0.69	0.81

TEMPERATURE MEASUREMENT ACCURACY TEST

Controller	Indicating Temp (°C)	Measured Temperature (°C) at Spread Locations									Uncertainty (± °C)
Temp (°C)	#1	#2	#3	#4	Ref. 5	#6	#7	#8	#9		
43.5	43.5	43.72	43.78	43.73	43.75	44.22	43.86	44.17	44.06	44.34	0.36
54.5	54.5	54.75	54.78	54.76	54.75	55.30	54.83	55.27	55.07	55.47	0.36
57.5	57.5	57.67	57.74	57.62	57.67	58.28	57.86	58.28	58.11	58.38	0.36

NOTE 1 : THE UNCERTAINTY OF MEASUREMENT EXCLUDED TEMPERATURE UNIFORMITY OF THE CHAMBER.

NOTE 2 : LOCATION 5 WAS REFERENCE LOCATION.

NOTE 3 : THIS CALIBRATION WAS CARRIED OUT AT THE CUSTOMER'S PLACE AT LABORATORY AREA.

THE REPORTED UNCERTAINTY OF MEASUREMENT WAS BASED ON A STANDARD UNCERTAINTY MULTIPLIED BY A COVERAGE FACTOR $k = 2$, PROVIDING A LEVEL OF CONFIDENCE APPROXIMATELY 95%.

END OF CALIBRATION REPORT



CERTIFICATE No : 24T1186
REFERENCE No : 72116-4

PAGE : 1 OF 2

Certificate of Calibration

EQUIPMENT : INCUBATOR
MANUFACTURER : MEMMERT
MODEL : IF 110
SERIAL No : D415.0802
ID No : EQL-190
CONDITION AS RECEIVED : USED ITEM
SUBMITTED BY : TEST TECH CO., LTD.
30,32 RAMA II SOI 63, RAMA II RD., SAMAEDAM,
BANGKHUNTHIAN, BANGKOK 10150

CALIBRATED BY : CHAICHARN CH.
CALIBRATION DATE : 09-Feb-24

CERTIFICATE No : 24T1186

PAGE : 2 OF 2

Calibration Report

EQUIPMENT : INCUBATOR
MANUFACTURER : MEMMERT
MODEL : IF 110
ID No : EQL-190
RECEIVED DATE : 09-Feb-24
AMBIENT TEMPERATURE : 25 °C ± 1 °C
S/N : D415.0802
CALIBRATION DATE : 09-Feb-24
RELATIVE HUMIDITY : 53 %RH ± 10 %RH

CONDITION OF THIS RESULTS OF CALIBRATION

1. THIS INSTRUMENT WAS CALIBRATED ACCORDING TO IAS G-20 BY COMPARISON WITH CALIBRATED RTD Pt100 UNDER NO LOAD CONDITION. THE TEMPERATURE PROBES WERE PLACED ON NINE POINTS AND LOCATED ONE THERMOMETER PROBE IN EACH OF THE EIGHT CORNERS OF THE CHAMBER AND WAS AWAY FROM THE EACH WALL OF 5 cm TO 10 cm. AND PLACED THE NINTH THERMOMETER PROBE WITHIN 2.5 cm. OF THE GEOMETRIC CENTER OF THE CHAMBER. THE UNIFORMITY WAS MEASURED BETWEEN REFERENCE PROBE AND OTHER PROBES AT THE SAME TIME.

2. REFERENCE STANDARD INSTRUMENTS :-

INSTRUMENT : DATA LOGGER WITH RTD
MODEL : HYDRA 2635A
SERIAL No : 7408027
CERTIFICATE No : 23T6638
DUE DATE : 10-Jul-24

3. THE CERTIFICATE IS VALID FOR THE ITEM CALIBRATED AS SHOWN ON THE DATE AND PLACE OF CALIBRATION ONLY.

4. THIS RESULT EXCLUDE LONG TERM STABILITY OF THE UNIT UNDER CALIBRATION.

5. THIS CERTIFICATE IS TRACEABLE TO THE INTERNATIONAL SYSTEM OF UNIT MAINTAINED AT:-

- NATIONAL INSTITUTE OF METROLOGY (THAILAND) THROUGH QUALITY CALIBRATION CO.,LTD.

RESULT OF CALIBRATION :- WITHOUT ADJUSTMENT

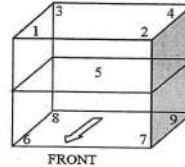

GENERAL INFORMATION

Overall Ambient Temperature around the Chamber (°C) variation : 1
Overall Line Voltage (V) variation : 3
Instrument Condition : Normal
Chamber Size (W*L*H): 56*40*48 cm

CHAMBER PERFORMANCE

Calibrate Point (°C)	Average All Position Temp. (°C)	Temperature Stability (±°C)	Temperature Uniformity (°C)	Overall Variation (°C)
37.0	36.99	0.09	0.20	0.24
44.0	44.11	0.08	0.26	0.31

TEMPERATURE MEASUREMENT ACCURACY TEST

Controller Temp (°C)	Indicating Temp (°C)	#1	#2	#3	#4	Ref. 5	#6	#7	#8	#9	Uncertainty (± °C)
37.0	37.0	36.99	36.97	36.98	36.95	37.05	37.03	37.03	36.98	36.96	0.25
44.0	44.0	44.09	44.12	44.02	44.08	44.20	44.11	44.20	44.12	44.08	0.36

NOTE 1 : THE UNCERTAINTY OF MEASUREMENT EXCLUDED TEMPERATURE UNIFORMITY OF THE CHAMBER.

NOTE 2 : LOCATION 5 WAS REFERENCE LOCATION.

NOTE 3 : THIS CALIBRATION WAS CARRIED OUT AT THE CUSTOMER'S PLACE AT LABORATORY AREA.

THE REPORTED UNCERTAINTY OF MEASUREMENT WAS BASED ON A STANDARD UNCERTAINTY MULTIPLIED BY A COVERAGE FACTOR k=2, PROVIDING A LEVEL OF CONFIDENCE APPROXIMATELY 95%.

END OF CALIBRATION REPORT

THIS CERTIFICATE MAY NOT BE REPRODUCED OTHER THAN IN FULL EXCEPT WITH THE PRIOR WRITTEN APPROVAL OF QUALITY CALIBRATION CO., LTD.

F-G010 REV : 03



CERTIFICATE No : 24T1185
REFERENCE No : 72116-3

PAGE : 1 OF 2

Certificate of Calibration

EQUIPMENT : INCUBATOR
MANUFACTURER : MEMMERT
MODEL : IF 160
SERIAL No : D518.0082
ID No : EQL-205
CONDITION AS RECEIVED : USED ITEM
SUBMITTED BY : TEST TECH CO., LTD.
30,32 RAMA II SOI 63, RAMA II RD., SAMAEDAM,
BANGKHUNTHIAN, BANGKOK 10150

CALIBRATED BY : CHAICHARN CH.
CALIBRATION DATE : 09-Feb-24



CERTIFICATE No : 24T1185

PAGE : 2 OF 2

Calibration Report

EQUIPMENT : INCUBATOR
MANUFACTURER : MEMMERT
MODEL : IF 160
ID No : EQL-205
RECEIVED DATE : 09-Feb-24
AMBIENT TEMPERATURE : 25 °C ± 1 °C
S/N : D518.0082
CALIBRATION DATE : 09-Feb-24
RELATIVE HUMIDITY : 53 %RH ± 10 %RH

CONDITION OF THIS RESULTS OF CALIBRATION

1. THIS INSTRUMENT WAS CALIBRATED ACCORDING TO IAS G-20 BY COMPARISON WITH CALIBRATED RTD Pt100 UNDER NO LOAD CONDITION. THE TEMPERATURE PROBES WERE PLACED ON NINE POINTS AND LOCATED ONE THERMOMETER PROBE IN EACH OF THE EIGHT CORNERS OF THE CHAMBER AND WAS AWAY FROM THE EACH WALL OF 5 cm TO 10 cm. AND PLACED THE NINTH THERMOMETER PROBE WITHIN 2.5 cm. OF THE GEOMETRIC CENTER OF THE CHAMBER. THE UNIFORMITY WAS MEASURED BETWEEN REFERENCE PROBE AND OTHER PROBES AT THE SAME TIME.

2. REFERENCE STANDARD INSTRUMENTS :-

INSTRUMENT : DATA LOGGER WITH RTD
MODEL : HYDRA 2635A
SERIAL No : 7301307
CERTIFICATE No : 23T6636
DUE DATE : 10-Jul-24

3. THE CERTIFICATE IS VALID FOR THE ITEM CALIBRATED AS SHOWN ON THE DATE AND PLACE OF CALIBRATION ONLY.

4. THIS RESULT EXCLUDE LONG TERM STABILITY OF THE UNIT UNDER CALIBRATION.

5. THIS CERTIFICATE IS TRACEABLE TO THE INTERNATIONAL SYSTEM OF UNIT MAINTAINED AT:-

- NATIONAL INSTITUTE OF METROLOGY (THAILAND) THROUGH QUALITY CALIBRATION CO.,LTD.

RESULT OF CALIBRATION :- WITHOUT ADJUSTMENT

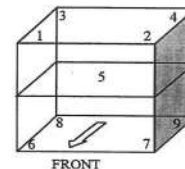

GENERAL INFORMATION

Overall Ambient Temperature around the Chamber (°C) variation : 1
Overall Line Voltage (V) variation : 3
Instrument Condition : Normal
Chamber Size (W*L*H): 56*40*72 cm

CHAMBER PERFORMANCE

Calibrate Point (°C)	Average All Position Temp. (°C)	Temperature Stability (±°C)	Temperature Uniformity (°C)	Overall Variation (°C)
35.0	35.03	0.05	0.09	0.16
36.0	36.05	0.07	0.08	0.19
41.5	41.45	0.08	0.13	0.20

TEMPERATURE MEASUREMENT ACCURACY TEST

Controller Temp (°C)	Indicating Temp (°C)	#1	#2	#3	#4	Ref. 5	#6	#7	#8	#9	Uncertainty (± °C)
35.0	35.0	34.98	35.01	35.00	35.00	35.02	35.08	35.07	35.04	35.10	0.25
36.0	36.0	36.00	36.03	36.03	36.02	36.04	36.09	36.10	36.04	36.12	0.25
41.5	41.5	41.45	41.45	41.39	41.46	41.46	41.47	41.43	41.44	41.49	0.36

NOTE 1 : THE UNCERTAINTY OF MEASUREMENT EXCLUDED TEMPERATURE UNIFORMITY OF THE CHAMBER.

NOTE 2 : LOCATION 5 WAS REFERENCE LOCATION.

NOTE 3 : THIS CALIBRATION WAS CARRIED OUT AT THE CUSTOMER'S PLACE AT LABORATORY AREA.

THE REPORTED UNCERTAINTY OF MEASUREMENT WAS BASED ON A STANDARD UNCERTAINTY MULTIPLIED BY A COVERAGE FACTOR k=2, PROVIDING A LEVEL OF CONFIDENCE APPROXIMATELY 95%.

END OF CALIBRATION REPORT

THIS CERTIFICATE MAY NOT BE REPRODUCED OTHER THAN IN FULL EXCEPT WITH THE PRIOR WRITTEN APPROVAL OF QUALITY CALIBRATION CO., LTD.

F-G010 REV : 03

F-G010



CERTIFICATE No : 24T1184
REFERENCE No : 72116-2

PAGE : 1 OF 2

Certificate of Calibration

EQUIPMENT : INCUBATOR
MANUFACTURER : MEMMERT
MODEL : IF 160
SERIAL No : D518.0240
ID No : EQL-218
CONDITION AS RECEIVED : USED ITEM
SUBMITTED BY : TEST TECH CO., LTD.
30,32 RAMA II SOI 63, RAMA II RD., SAMAEADAM,
BANGKHUNTHIAN, BANGKOK 10150

CALIBRATED BY : CHAICHARN CH.
CALIBRATION DATE : 09-Feb-24

CERTIFICATE No : 24T1184

PAGE : 2 OF 2

Calibration Report

EQUIPMENT : INCUBATOR
MANUFACTURER : MEMMERT
MODEL : IF 160
ID No : EQL-218
RECEIVED DATE : 09-Feb-24
AMBIENT TEMPERATURE : 25 °C ± 1 °C
S/N : D518.0240
CALIBRATION DATE : 09-Feb-24
RELATIVE HUMIDITY : 53 %RH ± 10 %RH

CONDITION OF THIS RESULTS OF CALIBRATION

1. THIS INSTRUMENT WAS CALIBRATED ACCORDING TO TLAS G-20 BY COMPARISON WITH CALIBRATED RTD P100 UNDER NO LOAD CONDITION. THE TEMPERATURE PROBES WERE PLACED ON NINE POINTS AND LOCATED ONE THERMOMETER PROBE IN EACH OF THE EIGHT CORNERS OF THE CHAMBER AND WAS AWAY FROM THE EACH WALL OF 5 cm TO 10 cm. AND PLACED THE NINTH THERMOMETER PROBE WITHIN 2.5 cm. OF THE GEOMETRIC CENTER OF THE CHAMBER. THE UNIFORMITY WAS MEASURED BETWEEN REFERENCE PROBE AND OTHER PROBES AT THE SAME TIME.

2. REFERENCE STANDARD INSTRUMENTS :-

1) DATA LOGGER WITH RTD : HYDRA 2635A : 7408027 : 23T6638 : 10-Jul-24
3. THE CERTIFICATE IS VALID FOR THE ITEM CALIBRATED AS SHOWN ON THE DATE AND PLACE OF CALIBRATION ONLY.
4. THIS RESULT EXCLUDE LONG TERM STABILITY OF THE UNIT UNDER CALIBRATION.
5. THIS CERTIFICATE IS TRACEABLE TO THE INTERNATIONAL SYSTEM OF UNIT MAINTAINED AT:-
- NATIONAL INSTITUTE OF METROLOGY (THAILAND) THROUGH QUALITY CALIBRATION CO.,LTD.

RESULT OF CALIBRATION :- WITHOUT ADJUSTMENT

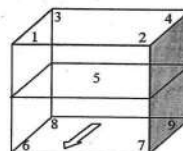

FRONT

GENERAL INFORMATION

Overall Ambient Temperature around the Chamber (°C) variation : 1
Overall Line Voltage (V) variation : 3
Instrument Condition : Normal
Chamber Size (W*L*H): 56*40*72 cm

CHAMBER PERFORMANCE

Calibrate Point (°C)	Average All Position Temp. (°C)	Temperature Stability (±°C)	Temperature Uniformity (°C)	Overall Variation (°C)
35.0	35.01	0.06	0.14	0.20
36.0	36.01	0.07	0.16	0.23

TEMPERATURE MEASUREMENT ACCURACY TEST

Controller Temp (°C)	Indicating Temp (°C)	Measured Temperature (°C) at Spread Locations									Uncertainty (± °C)
		#1	#2	#3	#4	Ref. 5	#6	#7	#8	#9	
35.0	35.0	34.97	34.97	34.99	34.99	35.06	35.05	34.95	35.02	35.05	0.25
36.0	36.0	35.97	35.96	35.98	35.99	36.06	36.07	35.96	36.02	36.05	0.25

NOTE 1 : THE UNCERTAINTY OF MEASUREMENT EXCLUDED TEMPERATURE UNIFORMITY OF THE CHAMBER.

NOTE 2 : LOCATION 5 WAS REFERENCE LOCATION.

NOTE 3 : THIS CALIBRATION WAS CARRIED OUT AT THE CUSTOMER'S PLACE AT LABORATORY AREA.

THE REPORTED UNCERTAINTY OF MEASUREMENT WAS BASED ON A STANDARD UNCERTAINTY MULTIPLIED BY A COVERAGE FACTOR k=2, PROVIDING A LEVEL OF CONFIDENCE APPROXIMATELY 95%.

END OF CALIBRATION REPORT

THIS CERTIFICATE MAY NOT BE REPRODUCED OTHER THAN IN FULL EXCEPT WITH THE PRIOR WRITTEN APPROVAL OF QUALITY CALIBRATION CO., LTD.

F-G010 REV : 03



CERTIFICATE No : 24T1187
REFERENCE No : 72116-5

PAGE : 1 OF 2

Certificate of Calibration

EQUIPMENT : INCUBATOR
MANUFACTURER : MEMMERT
MODEL : IF 160
SERIAL No : D519.0140
ID No : EQL-231
CONDITION AS RECEIVED : USED ITEM
SUBMITTED BY : TEST TECH CO., LTD.
30,32 RAMA II SOI 63, RAMA II RD., SAMAEADAM,
BANGKHUNTHIAN, BANGKOK 10150

CALIBRATED BY : CHAICHARN CH.
CALIBRATION DATE : 09-Feb-24



CERTIFICATE No : 24T1187

PAGE : 2 OF 2

Calibration Report

EQUIPMENT : INCUBATOR
MANUFACTURER : MEMMERT
MODEL : IF 160
ID No : EQL-231
RECEIVED DATE : 09-Feb-24
AMBIENT TEMPERATURE : 25 °C ± 1 °C
S/N : D519.0140
CALIBRATION DATE : 09-Feb-24
RELATIVE HUMIDITY : 53 %RH ± 10 %RH

CONDITION OF THIS RESULTS OF CALIBRATION

1. THIS INSTRUMENT WAS CALIBRATED ACCORDING TO TLAS G-20 BY COMPARISON WITH CALIBRATED RTD P100 UNDER NOLOAD CONDITION. THE TEMPERATURE PROBES WERE PLACED ON NINE POINTS AND LOCATED ONE THERMOMETER PROBE IN EACH OF THE EIGHT CORNERS OF THE CHAMBER AND WAS AWAY FROM THE EACH WALL OF 5 cm TO 10 cm. AND PLACED THE NINTH THERMOMETER PROBE WITHIN 2.5 cm. OF THE GEOMETRIC CENTER OF THE CHAMBER. THE UNIFORMITY WAS MEASURED BETWEEN REFERENCE PROBE AND OTHER PROBES AT THE SAME TIME.

2. REFERENCE STANDARD INSTRUMENTS :-

1) DATA LOGGER WITH RTD : HYDRA 2635A : 6635300 : 23T6637 : 19-Jul-24
3. THE CERTIFICATE IS VALID FOR THE ITEM CALIBRATED AS SHOWN ON THE DATE AND PLACE OF CALIBRATION ONLY.
4. THIS RESULT EXCLUDE LONG TERM STABILITY OF THE UNIT UNDER CALIBRATION.
5. THIS CERTIFICATE IS TRACEABLE TO THE INTERNATIONAL SYSTEM OF UNIT MAINTAINED AT:-
- NATIONAL INSTITUTE OF METROLOGY (THAILAND) THROUGH QUALITY CALIBRATION CO.,LTD.

RESULT OF CALIBRATION :- WITHOUT ADJUSTMENT

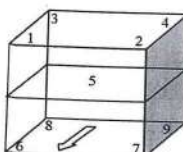

FRONT

GENERAL INFORMATION

Overall Ambient Temperature around the Chamber (°C) variation : 1
Overall Line Voltage (V) variation : 3
Instrument Condition : Normal
Chamber Size (W*L*H): ** cm

CHAMBER PERFORMANCE

Calibrate Point (°C)	Average All Position Temp. (°C)	Temperature Stability (±°C)	Temperature Uniformity (°C)	Overall Variation (°C)
35.0	35.06	0.07	0.17	0.27
37.0	37.05	0.07	0.14	0.22
41.5	41.59	0.07	0.17	0.24

TEMPERATURE MEASUREMENT ACCURACY TEST

Controller Temp (°C)	Indicating Temp (°C)	Measured Temperature (°C) at Spread Locations									Uncertainty (± °C)
		#1	#2	#3	#4	Ref. 5	#6	#7	#8	#9	
35.0	35.0	35.00	35.06	35.03	35.05	35.07	35.05	35.05	35.13	35.11	0.25
37.0	37.0	37.06	37.03	37.02	37.00	37.04	37.06	37.07	37.07	37.10	0.25
41.5	41.5	41.57	41.57	41.54	41.53	41.56	41.63	41.69	41.63	41.63	0.36

NOTE 1 : THE UNCERTAINTY OF MEASUREMENT EXCLUDED TEMPERATURE UNIFORMITY OF THE CHAMBER.

NOTE 2 : LOCATION 5 WAS REFERENCE LOCATION.

NOTE 3 : THIS CALIBRATION WAS CARRIED OUT AT THE CUSTOMER'S PLACE AT LABORATORY AREA.

THE REPORTED UNCERTAINTY OF MEASUREMENT WAS BASED ON A STANDARD UNCERTAINTY MULTIPLIED BY A COVERAGE FACTOR k=2, PROVIDING A LEVEL OF CONFIDENCE APPROXIMATELY 95%.

END OF CALIBRATION REPORT

THIS CERTIFICATE MAY NOT BE REPRODUCED OTHER THAN IN FULL EXCEPT WITH THE PRIOR WRITTEN APPROVAL OF QUALITY CALIBRATION CO., LTD.

F-G010 REV : 03



CERTIFICATE No : 23T8798
REFERENCE No : 70515-6

PAGE : 1 OF 2

Certificate of Calibration

EQUIPMENT : HOT AIR OVEN
MANUFACTURER : MEMMERT
MODEL : UFE 500
SERIAL No : G508.0791
ID No : EQL-128
CONDITION AS RECEIVED : USED ITEM
SUBMITTED BY : TEST TECH CO., LTD.
30.32 RAMA II SOI 63, RAMA II RD., SAMAEADAM,
BANGKHUNTHIAN, BANGKOK 10150

CALIBRATED BY : CHAICHARN CH.
CALIBRATION DATE : 11-Sep-23

THIS CERTIFICATE MAY NOT BE REPRODUCED OTHER THAN IN FULL EXCEPT WITH THE PRIOR WRITTEN APPROVAL OF
QUALITY CALIBRATION CO., LTD.

F-G010 REV : 03



CERTIFICATE No : 23T8798

PAGE : 2 OF 2

Calibration Report

EQUIPMENT : HOT AIR OVEN
MANUFACTURER : MEMMERT
MODEL : UFE 500
ID No : EQL-128
RECEIVED DATE : 11-Sep-23
AMBIENT TEMPERATURE : 24 °C ± 1 °C
S/N : G508.0791
CALIBRATION DATE : 11-Sep-23
RELATIVE HUMIDITY : 51 %RH ± 10 %RH

CONDITION OF THIS RESULTS OF CALIBRATION

1. THIS INSTRUMENT WAS CALIBRATED ACCORDING TO TLAS G-20 BY COMPARISON WITH CALIBRATED RTD Pt100 UNDER NO LOAD CONDITION. THE TEMPERATURE PROBES WERE PLACED ON NINE POINTS AND LOCATED ONE THERMOMETER PROBE IN EACH OF THE EIGHT CORNERS OF THE CHAMBER AND WAS AWAY FROM THE EACH WALL OF 5 cm TO 10 cm. AND PLACED THE NINTH THERMOMETER PROBE WITHIN 2.5 cm. OF THE GEOMETRIC CENTER OF THE CHAMBER. THE UNIFORMITY WAS MEASURED BETWEEN REFERENCE PROBE AND OTHER PROBES AT THE SAME TIME.

2. REFERENCE STANDARD INSTRUMENTS :-

INSTRUMENT MODEL SERIAL No CERTIFICATE No DUE DATE
1) DATA LOGGER WITH RTD HYDRA 2635A 7301307 23T6636 10-Jul-24
3. THE CERTIFICATE IS VALID FOR THE ITEM CALIBRATED AS SHOWN ON THE DATE AND PLACE OF CALIBRATION ONLY.
4. THIS RESULT EXCLUDE LONG TERM STABILITY OF THE UNIT UNDER CALIBRATION.
5. THIS CERTIFICATE IS TRACEABLE TO THE INTERNATIONAL SYSTEM OF UNIT MAINTAINED AT:-
- NATIONAL INSTITUTE OF METROLOGY (THAILAND) THROUGH QUALITY CALIBRATION CO.,LTD.

RESULT OF CALIBRATION :- WITHOUT ADJUSTMENT

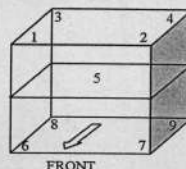

GENERAL INFORMATION

Overall Ambient Temperature around the Chamber (°C) variation : 1
Overall Line Voltage (V) variation : 10
Instrument Condition : Normal
Chamber Size (W*L*H): 56*40*48 cm

CHAMBER PERFORMANCE

Calibrate Piont (°C)	Average All Position Temp. (°C)	Temperature Stability (±°C)	Temperature Uniformity (°C)	Overall Variation (°C)
104.0	104.49	0.28	0.66	0.93
180.0	180.25	0.32	0.62	1.11

TEMPERATURE MEASUREMENT ACCURACY TEST

Controller Temp (°C)	Indicating Temp (°C)	Measured Temperature (°C) at Spread Locations									Uncertainty (± °C)
#1	#2	#3	#4	Ref. 5	#6	#7	#8	#9			
104.0	104.0	104.46	104.13	104.45	104.28	104.57	104.67	104.60	104.58	104.67	0.38
180.0	180.0	180.27	179.85	180.41	179.93	180.19	180.54	180.41	180.51	180.13	1.1

NOTE 1 : THE UNCERTAINTY OF MEASUREMENT EXCLUDED TEMPERATURE UNIFORMITY OF THE CHAMBER.

NOTE 2 : LOCATION 5 WAS REFERENCE LOCATION.

NOTE 3 : THIS CALIBRATION WAS CARRIED OUT AT THE CUSTOMER'S PLACE AT LABORATORY AREA.

THE REPORTED UNCERTAINTY OF MEASUREMENT WAS BASED ON A STANDARD UNCERTAINTY MULTIPLIED BY A COVERAGE FACTOR k =2, PROVIDING A LEVEL OF CONFIDENCE APPROXIMATELY 95%.
END OF CALIBRATION REPORT



CERTIFICATE No : 23T8799
REFERENCE No : 70515-7

PAGE : 1 OF 2

Certificate of Calibration

EQUIPMENT : HOT AIR OVEN
MANUFACTURER : MEMMERT
MODEL : UFE 500
SERIAL No : G512.2005
ID No : EQL-161
CONDITION AS RECEIVED : USED ITEM
SUBMITTED BY : TEST TECH CO., LTD.
30.32 RAMA II SOI 63, RAMA II RD., SAMAEADAM,
BANGKHUNTHIAN, BANGKOK 10150

CALIBRATED BY : CHAICHARN CH.
CALIBRATION DATE : 11-Sep-23

THIS CERTIFICATE MAY NOT BE REPRODUCED OTHER THAN IN FULL EXCEPT WITH THE PRIOR WRITTEN APPROVAL OF
QUALITY CALIBRATION CO., LTD.

F-G010 REV : 03



CERTIFICATE No : 23T8799

PAGE : 2 OF 2

Calibration Report

EQUIPMENT : HOT AIR OVEN
MANUFACTURER : MEMMERT
MODEL : UFE 500
ID No : EQL-161
RECEIVED DATE : 11-Sep-23
AMBIENT TEMPERATURE : 24 °C ± 1 °C
S/N : G512.2005
CALIBRATION DATE : 11-Sep-23
RELATIVE HUMIDITY : 51 %RH ± 10 %RH

CONDITION OF THIS RESULTS OF CALIBRATION

1. THIS INSTRUMENT WAS CALIBRATED ACCORDING TO TLAS G-20 BY COMPARISON WITH CALIBRATED RTD Pt100 UNDER NO LOAD CONDITION. THE TEMPERATURE PROBES WERE PLACED ON NINE POINTS AND LOCATED ONE THERMOMETER PROBE IN EACH OF THE EIGHT CORNERS OF THE CHAMBER AND WAS AWAY FROM THE EACH WALL OF 5 cm TO 10 cm. AND PLACED THE NINTH THERMOMETER PROBE WITHIN 2.5 cm. OF THE GEOMETRIC CENTER OF THE CHAMBER. THE UNIFORMITY WAS MEASURED BETWEEN REFERENCE PROBE AND OTHER PROBES AT THE SAME TIME.

2. REFERENCE STANDARD INSTRUMENTS :-

INSTRUMENT MODEL SERIAL No CERTIFICATE No DUE DATE
1) DATA LOGGER WITH RTD HYDRA 2635A 7301307 23T6636 10-Jul-24
3. THE CERTIFICATE IS VALID FOR THE ITEM CALIBRATED AS SHOWN ON THE DATE AND PLACE OF CALIBRATION ONLY.
4. THIS RESULT EXCLUDE LONG TERM STABILITY OF THE UNIT UNDER CALIBRATION.
5. THIS CERTIFICATE IS TRACEABLE TO THE INTERNATIONAL SYSTEM OF UNIT MAINTAINED AT:-
- NATIONAL INSTITUTE OF METROLOGY (THAILAND) THROUGH QUALITY CALIBRATION CO.,LTD.

RESULT OF CALIBRATION :- WITHOUT ADJUSTMENT

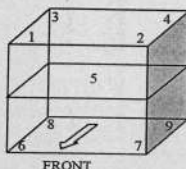

GENERAL INFORMATION

Overall Ambient Temperature around the Chamber (°C) variation : 1
Overall Line Voltage (V) variation : 10
Instrument Condition : Normal
Chamber Size (W*L*H): 56*40*48 cm

CHAMBER PERFORMANCE

Calibrate Piont (°C)	Average All Position Temp. (°C)	Temperature Stability (±°C)	Temperature Uniformity (°C)	Overall Variation (°C)
104.0	103.96	0.14	0.58	0.73
180.0	179.55	0.22	0.93	1.47

TEMPERATURE MEASUREMENT ACCURACY TEST

Controller Temp (°C)	Indicating Temp (°C)	Measured Temperature (°C) at Spread Locations									Uncertainty (± °C)
#1	#2	#3	#4	Ref. 5	#6	#7	#8	#9			
104.0	104.0	104.16	104.13	104.20	103.98	103.76	104.06	103.71	103.93	103.93	0.38
180.0	180.0	179.73	179.89	180.04	179.54	179.30	178.98	179.75	178.97	179.77	1.1

NOTE 1 : THE UNCERTAINTY OF MEASUREMENT EXCLUDED TEMPERATURE UNIFORMITY OF THE CHAMBER.

NOTE 2 : LOCATION 5 WAS REFERENCE LOCATION.

NOTE 3 : THIS CALIBRATION WAS CARRIED OUT AT THE CUSTOMER'S PLACE AT LABORATORY AREA.

THE REPORTED UNCERTAINTY OF MEASUREMENT WAS BASED ON A STANDARD UNCERTAINTY MULTIPLIED BY A COVERAGE FACTOR k =2, PROVIDING A LEVEL OF CONFIDENCE APPROXIMATELY 95%.
END OF CALIBRATION REPORT



CERTIFICATE No : 23T8797
REFERENCE No : 70515-5

PAGE : 1 OF 2

Certificate of Calibration

EQUIPMENT : HOT AIR OVEN
MANUFACTURER : MEMMERT
MODEL : UF 110
SERIAL No : B414.0764
ID No : EQL-169
CONDITION AS RECEIVED : USED ITEM
SUBMITTED BY : TEST TECH CO., LTD.
30,32 RAMA II SOI 63, RAMA II RD., SAMAEDAM,
BANGKHUNTHIAN, BANGKOK 10150

CALIBRATED BY : CHAICHARN CH.
CALIBRATION DATE : 11-Sep-23

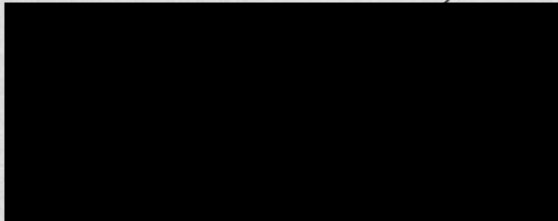

THIS CERTIFICATE MAY NOT BE REPRODUCED OTHER THAN IN FULL EXCEPT WITH THE PRIOR WRITTEN APPROVAL OF
QUALITY CALIBRATION CO., LTD.

F-0010 REV : 03



CERTIFICATE No : 23T8797

PAGE : 2 OF 2

Calibration Report

EQUIPMENT : HOT AIR OVEN
MANUFACTURER : MEMMERT
MODEL : UF 110
ID No : EQL-169
RECEIVED DATE : 11-Sep-23
AMBIENT TEMPERATURE : 24 °C ± 1 °C
S/N : B414.0764
CALIBRATION DATE : 11-Sep-23
RELATIVE HUMIDITY : 51 %RH ± 10 %RH

CONDITION OF THIS RESULTS OF CALIBRATION

1. THIS INSTRUMENT WAS CALIBRATED ACCORDING TO TLAS G-20 BY COMPARISON WITH CALIBRATED RTD P100 UNDER NO LOAD CONDITION. THE TEMPERATURE PROBES WERE PLACED ON NINE POINTS AND LOCATED ONE THERMOMETER PROBE IN EACH OF THE EIGHT CORNERS OF THE CHAMBER AND WAS AWAY FROM THE EACH WALL OF 5 cm TO 10 cm. AND PLACED THE NINTH THERMOMETER PROBE WITHIN 2.5 cm. OF THE GEOMETRIC CENTER OF THE CHAMBER. THE UNIFORMITY WAS MEASURED BETWEEN REFERENCE PROBE AND OTHER PROBES AT THE SAME TIME.

2. REFERENCE STANDARD INSTRUMENTS :-

INSTRUMENT	MODEL	SERIAL No	CERTIFICATE No	DUE DATE
1) DATA LOGGER WITH RTD	HYDRA 2635A	7301307	23T6636	10-Jul-24

3. THE CERTIFICATE IS VALID FOR THE ITEM CALIBRATED AS SHOWN ON THE DATE AND PLACE OF CALIBRATION ONLY.
4. THIS RESULT EXCLUDE LONG TERM STABILITY OF THE UNIT UNDER CALIBRATION.
5. THIS CERTIFICATE IS TRACEABLE TO THE INTERNATIONAL SYSTEM OF UNIT MAINTAINED AT:-
- NATIONAL INSTITUTE OF METROLOGY (THAILAND) THROUGH QUALITY CALIBRATION CO.,LTD.

RESULT OF CALIBRATION :- WITHOUT ADJUSTMENT

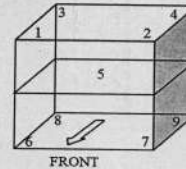

FRONT

GENERAL INFORMATION

Overall Ambient Temperature around the Chamber (°C) variation : 1

Overall Line Voltage (V) variation : 3

Instrument Condition : Normal

Chamber Size (W*L*H): 56*40*48 cm

CHAMBER PERFORMANCE

Calibrate Piont (°C)	Average All Position Temp. (°C)	Temperature Stability (±°C)	Temperature Uniformity (°C)	Overall Variation (°C)
104.0	104.04	0.10	0.55	1.06
120.0	120.10	0.11	0.65	1.20
140.0	140.03	0.14	0.77	1.33
150.0	150.05	0.14	0.79	1.48

TEMPERATURE MEASUREMENT ACCURACY TEST

Controller Temp (°C)	Indicating Temp (°C)	#1	#2	#3	#4	Ref. 5	#6	#7	#8	#9	Uncertainty (± °C)
104.0	104.0	104.34	104.25	104.10	104.00	104.05	103.61	103.93	103.57	104.54	0.38
120.0	120.0	120.39	120.38	120.27	120.06	120.13	119.57	119.98	119.52	120.56	0.46
140.0	140.0	140.47	140.39	140.24	139.99	140.01	139.39	139.94	139.30	140.54	0.46
150.0	150.0	150.55	150.49	150.32	150.00	149.98	149.35	149.97	149.25	150.57	0.46

NOTE 1 : THE UNCERTAINTY OF MEASUREMENT EXCLUDED TEMPERATURE UNIFORMITY OF THE CHAMBER.

NOTE 2 : LOCATION 5 WAS REFERENCE LOCATION.

NOTE 3 : THIS CALIBRATION WAS CARRIED OUT AT THE CUSTOMER'S PLACE AT LABORATORY AREA.

THE REPORTED UNCERTAINTY OF MEASUREMENT WAS BASED ON A STANDARD UNCERTAINTY MULTIPLIED BY A COVERAGE FACTOR k=2, PROVIDING A LEVEL OF CONFIDENCE APPROXIMATELY 95%
END OF CALIBRATION REPORT

F-0



Certificate of Calibration

Certificate No. : 24T680
Page : 1 of 2

Equipment : Digital Thermometer With Sensor
Manufacturer : Testo
Model : 926
Serial No. : 5608260110250914
ID No. : EQL-056
Condition As-Received: Used Item
Received Date: 04 April 2024
Calibration Date: 11 April 2024
Reference: 2404-0204DN
Ambient Temperature: (25 ± 3) °C
Relative Humidity: (50 ± 20) %
Submitted by: TEST TECH CO.,LTD. (Head Office)
30, 32 Rama II Soi 63, Rama II Rd.,
Samaedam, Bangkhunthian, Bangkok 10150

Procedure used: Calibration were conducted using in-house calibration procedure CP-T01 according to comparison with Industrial Platinum Resistance Thermometer (IPRT) into liquid bath temperature controller. The temperature scale used was based on ITS-90.

Condition of this result of calibration

1. Reference standards instruments :

Instrument	Model	Serial No.	Certificate No.	Due Date
1) Black Stack Thermometer	1560	8C454	231600	30 May 2024
2) PRT Scanner Module	2562	A01303	231600	30 May 2024
3) Industrial Platinum Resistance Thermometer	5627	739433	231600	30 May 2024
4) Industrial PRT Probe	5627A	979442	231600	30 May 2024

2. The certificate is valid only to the item calibrated on date and place of calibration.

3. This Certification is traceable to the International System of Unit maintained through:-

-Technology Promotion Association (Thailand-Japan), NSC-ONSC Accredited No. Calibration 0008



Certificate of Calibration

Certificate No. : 23T475
Page : 1 of 2

Equipment : Digital Thermometer With Sensor
Manufacturer : Testo
Model : 926
Serial No. : 33824123/004
ID No. : EQL-138
Condition As-Received: Used Item
Received Date: 09 March 2023
Calibration Date: 20 March 2023
Reference: 2303-0314DN
Ambient Temperature: (25 ± 3) °C
Relative Humidity: (50 ± 20) %
Submitted by: TEST TECH CO.,LTD. (HEAD Office)
30, 32 Rama II Soi 63, Rama II Rd.,
Samaedam, Bangkhunthian, Bangkok 10150

Procedure used: Calibration were conducted using in-house calibration procedure CP-T01 according to comparison with Industrial Platinum Resistance Thermometer (IPRT) into liquid bath temperature controller. The temperature scale used was based on ITS-90.

Condition of this result of calibration

1. Reference standards instruments :

Instrument	Model	Serial No.	Certificate No.	Due Date
1) Digital Thermometer	1529	A7A609	221274	17 Oct 2023
2) Industrial Platinum Resistance Thermometer	5627-12	571970	221274	17 Oct 2023
3) Industrial Platinum Resistance Thermometer	5627	824304	221274	17 Oct 2023

2. The certificate is valid only to the item calibrated on date and place of calibration.

3. This Certification is traceable to the International System of Unit maintained at:-

-National Institute of Metrology Thailand (NIMT)

B 0339284

B 0310381



Cert. No.: 2317475
Page: 2 of 2

Result of Calibration:-

Without Adjustment

Function: Temperature measurement

This equipment was connected with Thermocouple Type T ID No. EQL-138

Immersion Depth (mm.)	Standard Temperature (°C)	UUC* Reading (°C)	Error (°C)	Uncertainty of Measurement (±°C)
150	2.9962	2.6	-0.3962	0.24
150	35.0051	34.8	-0.2051	0.24
150	36.0061	35.8	-0.2061	0.24
150	36.9974	36.8	-0.1974	0.24
150	41.5051	41.4	-0.1051	0.24
150	43.9973	43.9	-0.0973	0.24
150	55.0047	55.0	-0.0047	0.25
150	169.9960	170.4	0.4040	0.55

UUC* : Unit Under Calibration

The reported uncertainty of measurement was based on standard uncertainty multiplied by a coverage factor $k = 2$, providing a level of confidence of approximately 95%.

-00-

a 1154410



QUALITY CALIBRATION CO.,LTD.
235 Petchkasem 63/2 Road, Laksoong, Bangkok, Bangkok 10160
Tel (662) 421-5402, (662) 444-0152-3, Fax (662) 809-4584
www.qcalibration.com



CERTIFICATE No : 2317717
REFERENCE No : 70152-1

PAGE : 1 OF 2

Certificate of Calibration

EQUIPMENT : LIQUID IN GLASS THERMOMETER
MANUFACTURER : PRECISION
MODEL : N/A
SERIAL No : 8925
ID No : EQL-103
RESOLUTION : 0.1 °C
TYPE : TOTAL IMMERSION
CONDITION AS RECEIVED : USED ITEM
SUBMITTED BY : TEST TECH CO., LTD.
30,32 RAMA II SOI 63, RAMA II RD., SAMAEDAM,
BANGKHUNTHIAN, BANGKOK 10150

THIS CERTIFICATE MAY NOT BE REPRODUCED OTHER THAN IN FULL EXCEPT WITH THE PRIOR WRITTEN APPROVAL OF QUALITY CALIBRATION CO., LTD.

F-G010 REV 03



QUALITY CALIBRATION CO.,LTD.

235 Petchkasem 63/2 Road, Laksoong, Bangkok, Bangkok 10160
Tel (662) 421-5402, (662) 444-0152-3, Fax (662) 809-4584
www.qcalibration.com

CERTIFICATE No : 2317717

PAGE : 2 OF 2

Calibration Report

EQUIPMENT : LIQUID IN GLASS THERMOMETER
MANUFACTURER : PRECISION
MODEL : N/A
ID No : EQL-103
RESOLUTION : 0.1 °C
RECEIVED DATE : 08-Aug-23
AMBIENT TEMPERATURE : 23 °C ± 3 °C
SERIAL NUMBER : 8925
TYPE : TOTAL IMMERSION
CALIBRATION DATE : 15-Aug-23
RELATIVE HUMIDITY : 50 %RH ± 20 %RH

CONDITION OF THIS RESULTS OF CALIBRATION

1. THIS INSTRUMENT WAS CALIBRATED BASED ON ASTM E77-1992 BY COMPARISON WITH STANDARD PLATINUM RESISTANCE THERMOMETER (SPRT) INTO LIQUID BATH TEMPERATURE CONTROLLER. THE TEMPERATURE SCALE USED WAS BASED ON ITS-90.

REFERENCE STANDARD INSTRUMENTS :-

INSTRUMENT	MODEL	SERIAL No	CERTIFICATE No	DUE DATE
1) STANDARD THERMOMETER	1502	77964	2313927	08-Mar-24
2) SPRT PROBE	5614	636626	2313977	08-Mar-24
3) PRECISION BATH	7320	A21105	22113199	14-Dec-23
4) PRECISION BATH	CTR-40	A68155	22113198	09-Dec-23

3. THE CERTIFICATE IS VALID FOR THE ITEM CALIBRATED AS SHOWN ON THE DATE AND PLACE OF CALIBRATION ONLY.

4. THIS RESULT EXCLUDE LONG TERM STABILITY OF THE UNIT UNDER CALIBRATION.

5. THIS CERTIFICATE IS TRACEABLE TO THE INTERNATIONAL SYSTEM OF UNIT MAINTAINED AT:-
-NATIONAL INSTITUTE OF METROLOGY (THAILAND).

RESULT OF CALIBRATION : WITHOUT ADJUSTMENT

STANDARD READING (°C)	UUC* READING (°C)	IMMERSION DEPTH (mm)	CORRECTION (°C)	EMERGENT STEM TEMPERATURE (°C)	UNCERTAINTY OF MEASUREMENT (±°C)
20.013	20.0	140	0.013	N/A	0.10
25.010	25.0	160	0.010	N/A	0.10
41.508	41.5	230	0.008	N/A	0.10
44.505	44.5	240	0.005	N/A	0.10
45.003	45.0	245	0.003	N/A	0.10
49.999	50.0	265	-0.001	N/A	0.10

UUC* : UNIT UNDER CALIBRATION

THE REPORTED UNCERTAINTY OF MEASUREMENT WAS BASED ON A STANDARD UNCERTAINTY MULTIPLIED BY A COVERAGE FACTOR $k=2$, PROVIDING A LEVEL OF CONFIDENCE APPROXIMATELY 95%.

END OF CALIBRATION REPORT

F-G010 REV



TECHNOLOGY PROMOTION ASSOCIATION (THAILAND-JAPAN)
CORPORATE SERVICES 3: EQUIPMENT CALIBRATION AND TESTING SERVICES
534/4 PATTANAKARN ROAD SOI 18, SUANLUANG, SUANLUANG, BANGKOK 10250
TEL. 0-2717-3000-24 FAX. 0-2719-9484



Certificate of Calibration

Certificate No. : 23H2216
Page : 1 of 2

Equipment : Dial Thermo-Hygrometer
Manufacturer : Barigo
Model :
Serial No. :
ID No. : EQL-064
Condition As-Received: Used Item
Received Date: 12 October 2023
Calibration Date: 17 October 2023
to 20 October 2023
Reference: 2310-0447DN
Ambient Temperature: (25 ± 3) °C
Relative Humidity: (50 ± 20) %
Submitted by: TEST TECH CO.,LTD. (HEAD Office)
30, 32 Rama II Soi 63, Rama II Rd.,
Samaedam, Bangkhunthian, Bangkok 10150

Procedure used: Calibration were conducted using in-house calibration procedure CP-H02 according to comparison with standard chilled mirror sensor for humidity measurement function and comparison with standard temperature probe for temperature measurement function into humidity / temperature chamber.

Condition of this result of calibration

1. Reference standards instruments :

Instrument	Model	Serial No.	Certificate No.	Due Date
1) Handheld Thermometer With Sensor	1523	3240076	231305	15 Mar 2024
2) Dew Point Hygrometer	Optidew 401	164756	TH-0158-22	13 Dec 2023

2. The certificate is valid only to the item calibrated on date and place of calibration.

3. This Certification is traceable to the International System of Unit maintained through:-

-Technology Promotion Association (Thailand-Japan), NSC-ONSC Accredited No. Calibration 0008
-National Institute of Metrology Thailand (NIMT)

B 0327545



Cert. No.: 23H2216
Page: 2 of 2

Result of Calibration:- Without Adjustment
Function: Humidity Measurement

Reference Temperature (°C)	Standard Humidity (%R.H.)	UUC* Reading (%R.H.)	Error (%R.H.)	Uncertainty of Measurement (±%R.H.)
25.0	30.1	30.0	-0.1	1.5
25.0	40.1	39.0	-1.1	1.5
25.0	50.1	49.0	-1.1	1.7
25.0	60.0	59.0	-1.0	1.7
25.0	75.2	75.5	0.3	1.8

Result of Calibration:- Without Adjustment
Function: Temperature Measurement

Standard Temperature (°C)	UUC* Reading (°C)	Error (°C)	Uncertainty of Measurement (±°C)
15.046	15.0	-0.046	0.72
19.975	20.0	0.025	0.72
25.022	25.0	-0.022	0.72
30.000	30.0	0.000	0.72

UUC* : Unit Under Calibration

The reported uncertainty of measurement was base on standard uncertainty multiplied by coverage factor k = 2.00, providing confidence level approximately 95%.

-000-

a 1185882



QUALITY CALIBRATION CO.,LTD.
235 Petchkasem 63/2 Road, Laksong, Bangkoe, Bangkok 10160
Tel (662) 421-5402, (662) 444-0152-3, Fax (662) 809-4584
www.qcalibration.com



CERTIFICATE No : 23T7718
REFERENCE No : 70152-2

PAGE : 1 OF 2

Certificate of Calibration

EQUIPMENT : LIQUID IN GLASS THERMOMETER
MANUFACTURER : PRECISION
MODEL : G13004
SERIAL No : N/A
No : EQL-111
RESOLUTION : 1 °C
TYPE : TOTAL IMMERSION
CONDITION AS RECEIVED : USED ITEM
SUBMITTED BY : TEST TECH CO., LTD.
30,32 RAMA II SOI 63, RAMA II RD., SAMAEDAM,
BANGKHUNTHIAN, BANGKOK 10150

THIS CERTIFICATE MAY NOT BE REPRODUCED OTHER THAN IN FULL EXCEPT WITH THE PRIOR WRITTEN APPROVAL OF
QUALITY CALIBRATION CO., LTD.

F-G010 REV 03



QUALITY CALIBRATION CO.,LTD.
235 Petchkasem 63/2 Road, Laksong, Bangkoe, Bangkok 10160
Tel (662) 421-5402, (662) 444-0152-3, Fax (662) 809-4584
www.qcalibration.com

CERTIFICATE No : 23T7718

PAGE : 2 OF 2

Calibration Report

EQUIPMENT : LIQUID IN GLASS THERMOMETER
MANUFACTURER : PRECISION
MODEL : G13004
ID No : EQL-111
RESOLUTION : 1 °C
RECEIVED DATE : 08-Aug-23
AMBIENT TEMPERATURE : 23 °C ± 3 °C
SERIAL NUMBER : N/A
TYPE : TOTAL IMMERSION
CALIBRATION DATE : 15-Aug-23
RELATIVE HUMIDITY : 50 %RH ± 20 %RH

CONDITION OF THIS RESULTS OF CALIBRATION

1. THIS INSTRUMENT WAS CALIBRATED BASED ON ASTM E77:1992 BY COMPARISON WITH STANDARD PLATINUM RESISTANCE THERMOMETER (SPRT) INTO LIQUID BATH TEMPERATURE CONTROLLER. THE TEMPERATURE SCALE USED WAS BASED ON ITS-90.

2. REFERENCE STANDARD INSTRUMENTS :-

INSTRUMENT	MODEL	SERIAL No	CERTIFICATE No	DUE DATE
1) STANDARD THERMOMETER	1502	77964	23T3927	08-Mar-24
2) SPRT PROBE	5614	636626	23T3927	08-Mar-24
3) PRECISION BATH	7320	A21105	22T13199	14-Dec-23

3. THE CERTIFICATE IS VALID FOR THE ITEM CALIBRATED AS SHOWN ON THE DATE AND PLACE OF CALIBRATION ONLY.

4. THIS RESULT EXCLUDE LONG TERM STABILITY OF THE UNIT UNDER CALIBRATION.

5. THIS CERTIFICATE IS TRACEABLE TO THE INTERNATIONAL SYSTEM OF UNIT MAINTAINED AT:-
- NATIONAL INSTITUTE OF METROLOGY (THAILAND).

RESULT OF CALIBRATION : WITHOUT ADJUSTMENT

STANDARD READING (°C)	UUC* READING (°C)	IMMERSION DEPTH (mm)	CORRECTION (°C)	EMERGENT STEM TEMPERATURE (°C)	UNCERTAINTY OF MEASUREMENT (±°C)
115.013	115.0	120	0.013	N/A	0.15
120.998	121.0	124	-0.002	N/A	0.15

UUC* : UNIT UNDER CALIBRATION

1. REPORTED UNCERTAINTY OF MEASUREMENT WAS BASED ON A STANDARD UNCERTAINTY MULTIPLIED BY A COVERAGE FACTOR k=2, PROVIDING A LEVEL OF CONFIDENCE APPROXIMATELY 95%.

END OF CALIBRATION REPORT

F-G010 REV 03



Metrology

SCI ECO Services Company Limited

33/2 Moo 3, T.Banpa, A.Kaengkhoei, Saraburi 18110, Thailand.
Saraburi Tel : +66 3627 3096 Fax : +66 3627 3100
Bangkok Tel : +668 9205 6851, +669 8247 2360
Website : www.scieco.co.th E-Mail : calibrate@scg.com



Certificate No. T240070

Page 1 of 4

Certificate of Calibration

Equipment : Chamber (Cooling Room)
Manufacturer : -
Model : -
Serial No. : -
Customer Code : EQL-167
ID No. : T1447A1
Customer : Test Tech Co.,Ltd
30, 32 Rama II Soi 63, Rama II Rd., Samaedam,
Bangkhunthian Bangkok 10150
Customer Location : LABORATORY FLOOR 3
Date of Receipt : 12 January 2024

The uncertainties are for a confidence probability of approximately 95%.

This Certificate is issued in accordance with the conditions of accreditation granted by the Thai Laboratory Accreditation Scheme which has assessed the measurement capability of the laboratory and its traceability to recognized national standards and to the units of measurement realized at the corresponding national standard laboratory. This certificate may not be reproduced other than in full except with the prior written approval of the Metrology

FM-L1119/18-08-66

Calibration Report

Equipment : Chamber (Cooling Room)
Date of Calibration : 16 January 2024
Environment : Temperature : 19.4-24.1 °C
Line Voltage : 221.3-226.1 V
Relative Humidity : 55 - 65 %RH

Condition of this results of calibration :

- This equipment was calibrated by insert nine standard thermocouples type T into its chamber, the other one standard thermocouples type T use for ambient temperature measurement. The calibration was done in according to WI-T20 (based on ASTM E145-94 (Reapproved 2001) and AS2853-1986). All data show below were final values and the initial data from customer request. The temperature scale used was based on ITS - 90.
- Reference Standard Instrument :

Instrument	Model	Instrument No.	Certificate No.	Due Date
TC	TYPE T	TN161-TN170	T230773	10 April 2024
TC	TYPE T	TN161-TN170	T230773	10 April 2024
DATA LOGGER	34970A	T149	T230773	10 April 2024
- This certificate is traceable to : National Institute of Metrology (Thailand) through Metrological Center (NSC-TISI-TIS 17025 CALIBRATION 0244).
- Condition of calibrated item : good
Equipment Description :
Time Constant : - Hour 37 Minute At 3 °C
Fresh Air Damper ☐ Open ☐ Min ☐ Medium ☐ Max
☐ Close
☒ Not Available
- Adjustment :
() without adjustment (X) after adjustment

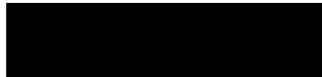

FM-L15 I18/18-08-66

Calibration Report

Measurement Results:

Calibration Point	Average Standard Reading at each position (°C)									
	TN161	TN162	TN163	TN164	TN165	TN166	TN167	TN168	TN169	TN170
3	3.17	3.11	3.11	3.33	2.94	3.06	2.95	3.17	2.86	2.59
	TN161	TN162	TN163	TN164	TN165					
	2.74	2.95	2.75	2.95	2.85					

Chamber (Cooling Room)			Temperature Distribution				
Setting (°C)	Reading (°C)		Average (°C)	Stability (± °C)	Uniformity (°C)	Uncertainty (± °C)	Coverage Factor k
	Min , Max	Average					
3.0	2.9 , 3.1	3.0	2.97	0.29	0.64	0.80	2.00

* The quoted uncertainty exclude " uniformity "

The calibration result apply only the above calibrated item.

The result of test was found accurate as shown on date and place of test only.

The reported expanded uncertainty is based on a standard uncertainty multiplied by a coverage factor k which for a t-distribution, providing a level of confidence of approximately 95 %.



FM-L15 I18/18-08-66

Calibration Report

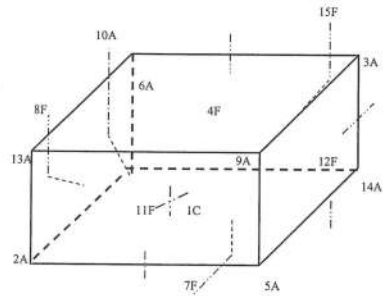

C = Centre, F = Centre of Face, A = Corner, E = Centre of Edge

1C	=	TN161
2A	=	TN162
3A	=	TN163
4F	=	TN164
5A	=	TN165
6A	=	TN166
7F	=	TN167
8F	=	TN168
9A	=	TN169
10A	=	TN170

11F	=	TN161
12F	=	TN162
13A	=	TN163
14A	=	TN164
15F	=	TN165



FM-L15 I18/18-08-66

Certificate of Calibration

Equipment : Chamber (Cooling Room)
Manufacturer : -
Model : -
Serial No. : -
Customer Code : EQL-181
ID No. : T0399A5
Customer : Test Tech Co.,Ltd
30, 32 Rama II Soi 63, Rama II Rd., Samaedam,
Bangkhunthian Bangkok 10150
Customer Location : LABORATORY FLOOR 4
Date of Receipt : 24 January 2024

The uncertainties are for a confidence probability of approximately 95%.

This Certificate is issued in accordance with the conditions of accreditation granted by the Thai Laboratory Accreditation Scheme which has assessed the measurement capability of the laboratory and its traceability to recognized national standards and to the units of measurement realized at the corresponding national standard laboratory. This certificate may not be reproduced other than in full except with the prior written approval of the Metrology.

FM-L14 I19/18-08-66



ภาคผนวก 3-15

หนังสืออนุญาตขึ้นทะเบียนห้องปฏิบัติการวิเคราะห์เอกชน



หนังสืออนุญาตขึ้นทะเบียนห้องปฏิบัติการวิเคราะห์เอกชน
บริษัท ยูไนเต็ด แอนนาลิสต์ แอนด์ เอ็นจิเนียริง คอนซัลแตนท์ จำกัด

ที่ อก ๐๓๑๐(๑)/ ๑๖ ๔๑ ๕



กรมโรงงานอุตสาหกรรม
ถนนพระรามที่ ๖ แขวงทุ่งพญาไท
เขตราชเทวี กรุงเทพฯ ๑๐๔๐๐

๑๓ ธันวาคม ๒๕๖๖

เรื่อง เปลี่ยนแปลงบุคลากรของห้องปฏิบัติการวิเคราะห์

เรียน กรรมการผู้จัดการ บริษัท ยูโนเด็ค แอนนาลิสต์ แอนด์ เอ็นจิเนียริง คอนซัลแตนท์ จำกัด

อ้างถึง คำขอขึ้นทะเบียน/ต่ออายุ/เปลี่ยนแปลงบุคลากร และชนิดสารมลพิษของห้องปฏิบัติการวิเคราะห์เอกชน
ลงวันที่ ๗ พฤศจิกายน ๒๕๖๖

ตามหนังสือที่อ้างถึง บริษัท ยูโนเด็ค แอนนาลิสต์ แอนด์ เอ็นจิเนียริง คอนซัลแตนท์ จำกัด
ห้องปฏิบัติการวิเคราะห์เอกชน เลขทะเบียน ๖-๑๕๕ สถานที่ตั้งเลขที่ ๓ ซอยอุดมสุข ๔๑ ถนนสุขุมวิท
แขวงบางจาก เขตพระโขนง กรุงเทพมหานคร ขอเปลี่ยนแปลงบุคลากรของห้องปฏิบัติการวิเคราะห์
ความละเอียดแจ้งแล้ว นั้น

กรมโรงงานอุตสาหกรรมพิจารณาแล้ว ให้เพิ่มเจ้าหน้าที่ประจำห้องปฏิบัติการวิเคราะห์
จำนวน ๖ ราย

อนึ่ง หนังสือฉบับนี้จะหมดอายุพร้อมหนังสือต่ออายุขึ้นทะเบียนห้องปฏิบัติการวิเคราะห์
เอกชน คือในวันที่ ๒ กุมภาพันธ์ ๒๕๖๘ ทั้งนี้ สามารถยื่นคำขอผ่านระบบอิเล็กทรอนิกส์ได้ที่หน้าเว็บไซต์
กรมโรงงานอุตสาหกรรม

จึงเรียนมาเพื่อทราบ

ขอแสดงความนับถือ



UNITED ANALYST AND ENGINEERING
CONSULTANT COMPANY LIMITED

กองวิจัยและพัฒนาย้อมพิชโรงงาน
กลุ่มมาตรฐานวิศวกรรมวิเคราะห์ทดสอบและทะเบียนห้องปฏิบัติการ
โทร. ๐ ๒๔๓๐ ๖๓๑๒ ต่อ ๒๑๐๓-๕
โทรสาร ๐ ๒๔๓๐ ๖๓๑๒ ต่อ ๒๑๑๔
ไปรษณีย์อิเล็กทรอนิกส์ sarabang@diw.mail.go.th



"อุตสาหกรรมก้าวไกล ประเทศไทยก้าวทัน ร่วมกันพัฒนา อุตสาหกรรมสีเขียว"



ที่ อก ๐๓๑๐(๑)/ ๘๗๒ ๕

กรมโรงงานอุตสาหกรรม
ถนนพระรามที่ ๖ แขวงทุ่งพญาไท
เขตราชเทวี กรุงเทพฯ ๑๐๔๐๐

๒๕ พฤษภาคม ๒๕๖๖

เรื่อง เปลี่ยนแปลงบุคลากรของห้องปฏิบัติการวิเคราะห์

เรียน กรรมการผู้จัดการ บริษัท ยูโนเด็ค แอนนาลิสต์ แอนด์ เอ็นจิเนียริง คอนซัลแตนท์ จำกัด

อ้างถึง คำขอขึ้นทะเบียน/ต่ออายุ/เปลี่ยนแปลงบุคลากร และชนิดสารมลพิษของห้องปฏิบัติการวิเคราะห์เอกชน
ลงวันที่ ๑๖ พฤษภาคม ๒๕๖๖

ตามหนังสือที่อ้างถึง บริษัท ยูโนเด็ค แอนนาลิสต์ แอนด์ เอ็นจิเนียริง คอนซัลแตนท์ จำกัด
ห้องปฏิบัติการวิเคราะห์เอกชน เลขทะเบียน ๖-๑๕๕ สถานที่ตั้งเลขที่ ๓ ซอยอุดมสุข ๔๑ ถนนสุขุมวิท แขวงบางจาก
เขตพระโขนง กรุงเทพมหานคร ขอเปลี่ยนแปลงบุคลากรของห้องปฏิบัติการวิเคราะห์ ความละเอียดแจ้งแล้ว นั้น

อนึ่ง หนังสือฉบับนี้จะหมดอายุพร้อมหนังสือต่ออายุขึ้นทะเบียนห้องปฏิบัติการวิเคราะห์
เอกชน คือในวันที่ ๒ กุมภาพันธ์ ๒๕๖๘ ทั้งนี้ สามารถยื่นคำขอผ่านระบบอิเล็กทรอนิกส์ได้ที่หน้าเว็บไซต์
กรมโรงงานอุตสาหกรรม

จึงเรียนมาเพื่อทราบ



UNITED ANALYST AND ENGINEERING
CONSULTANT COMPANY LIMITED

กองวิจัยและพัฒนาย้อมพิชโรงงาน
กลุ่มมาตรฐานวิศวกรรมวิเคราะห์ทดสอบและทะเบียนห้องปฏิบัติการ
โทร. ๐ ๒๔๓๐ ๖๓๑๒ ต่อ ๒๑๐๓-๕
โทรสาร ๐ ๒๔๓๐ ๖๓๑๒ ต่อ ๒๑๑๔
ไปรษณีย์อิเล็กทรอนิกส์ sarabang@diw.mail.go.th



"อุตสาหกรรมก้าวไกล ประเทศไทยก้าวทัน ร่วมกันพัฒนา อุตสาหกรรมสีเขียว"



- ๒ -

ที่ อก ๐๓๑๐(๑)/ ๖๐๒ ๕



กรมโรงงานอุตสาหกรรม
ถนนพระรามที่ ๖ แขวงทุ่งพญาไท
เขตราชเทวี กรุงเทพฯ ๑๐๔๐๐

๒๒ มีนาคม ๒๕๖๖

เรื่อง เปลี่ยนแปลงบุคลากรและสารมลพิษที่วิเคราะห์

เรียน กรรมการผู้จัดการ บริษัท ยูโนเด็ค แอนนาลิสต์ แอนด์ เอ็นจิเนียริง คอนซัลแตนท์ จำกัด

อ้างถึง คำขอขึ้นทะเบียน/ต่ออายุ/เปลี่ยนแปลงบุคลากร และชนิดสารมลพิษของห้องปฏิบัติการวิเคราะห์เอกชน
ลงวันที่ ๓๐ มกราคม ๒๕๖๖

สิ่งที่ส่งมาด้วย เอกสารแนบท้ายหนังสือเปลี่ยนแปลงบุคลากรและสารมลพิษที่วิเคราะห์

บริษัท ยูโนเด็ค แอนนาลิสต์ แอนด์ เอ็นจิเนียริง คอนซัลแตนท์ จำกัด จำนวน ๒ แผ่น

ตามหนังสือที่อ้างถึง บริษัท ยูโนเด็ค แอนนาลิสต์ แอนด์ เอ็นจิเนียริง คอนซัลแตนท์ จำกัด
ห้องปฏิบัติการวิเคราะห์เอกชน เลขทะเบียน ๖-๑๕๕ สถานที่ตั้งเลขที่ ๓ ซอยอุดมสุข ๔๑ ถนนสุขุมวิท
แขวงบางจาก เขตพระโขนง กรุงเทพมหานคร ขอเปลี่ยนแปลงบุคลากรและสารมลพิษที่วิเคราะห์
ความละเอียดแจ้งแล้ว นั้น

ขอแสดงความนับถือ



ยื่นคำขอผ่านระบบอิเล็กทรอนิกส์

กองวิจัยและพัฒนาย้อมพิชโรงงาน
กลุ่มมาตรฐานวิศวกรรมวิเคราะห์ทดสอบและทะเบียนห้องปฏิบัติการ
โทร. ๐ ๒๔๓๐ ๖๓๑๒ ต่อ ๒๑๐๓-๕ โทรสาร ๐ ๒๔๓๐ ๖๓๑๒ ต่อ ๒๑๑๔
ไปรษณีย์อิเล็กทรอนิกส์ sarabang@diw.mail.go.th

UNITED ANALYST AND ENGINEERING
CONSULTANT COMPANY LIMITED



"อุตสาหกรรมก้าวไกล ประเทศไทยก้าวทัน ร่วมกันพัฒนา อุตสาหกรรมสีเขียว"



เอกสารแนบท้ายหนังสือเปลี่ยนแปลงบุคลากรและสารมลพิษที่วิเคราะห์
บริษัท ยูโนเด็ค แอนนาลิสต์ แอนด์ เอ็นจิเนียริง คอนซัลแตนท์ จำกัด เลขทะเบียน ๖-๑๔๕
ที่ อก ๐๓๑๐(๑)/ ๖ ๐ ๒ ๘ ลงวันที่ ๒๒ มีนาคม ๒๕๖๖

ขอขยายสารมลพิษที่ได้รับขึ้นทะเบียนจากกรมโรงงานอุตสาหกรรม จำนวน ๑๖ รายการ

เดิม จำนวน 16 รายการ

ลำดับที่	สารมลพิษ	วิธีวิเคราะห์
1.	Benzene	Equilibrium Headspace, Gas Chromatographic/ Mass Spectrometric Method ^(1,2)
2.	Carbon tetrachloride	Equilibrium Headspace, Gas Chromatographic/ Mass Spectrometric Method ^(1,2)
3.	1,2-Dichloroethane	Equilibrium Headspace, Gas Chromatographic/ Mass Spectrometric Method ^(1,2)
4.	1,1-Dichloroethylene	Equilibrium Headspace, Gas Chromatographic/ Mass Spectrometric Method ^(1,2)
5.	cis-1,2-Dichloroethylene	Equilibrium Headspace, Gas Chromatographic/ Mass Spectrometric Method ^(1,2)
6.	trans-1,2-Dichloroethylene	Equilibrium Headspace, Gas Chromatographic/ Mass Spectrometric Method ^(1,2)
7.	Ethylbenzene	Equilibrium Headspace, Gas Chromatographic/ Mass Spectrometric Method ^(1,2)
8.	Methylene chloride	Equilibrium Headspace, Gas Chromatographic/ Mass Spectrometric Method ^(1,2)
9.	Styrene	Equilibrium Headspace, Gas Chromatographic/ Mass Spectrometric Method ^(1,2)
10.	Tetrachloroethylene	Equilibrium Headspace, Gas Chromatographic/ Mass Spectrometric Method ^(1,2)
11.	Toluene	Equilibrium Headspace, Gas Chromatographic/ Mass Spectrometric Method ^(1,2)
12.	Trichloroethylene	Equilibrium Headspace, Gas Chromatographic/ Mass Spectrometric Method ^(1,2)
13.	m-Xylene	Equilibrium Headspace, Gas Chromatographic/ Mass Spectrometric Method ^(1,2)
14.	o-Xylene	Equilibrium Headspace, Gas Chromatographic/ Mass Spectrometric Method ^(1,2)
15.	p-Xylene	Equilibrium Headspace, Gas Chromatographic/ Mass Spectrometric Method ^(1,2)
16.	Xylene (Total)	Equilibrium Headspace, Gas Chromatographic/ Mass Spectrometric Method ^(1,2)

เอกสารอ้างอิง...

เอกสารอ้างอิง

1. United States Environmental Protection Agency. Test Methods for Evaluation Solid Waste Physical/Chemical Methods. Volatile Organic Compounds in Various Sample Matrices Using Equilibrium Headspace Analysis. SW-846 Method 5021A, 2014.
2. United States Environmental Protection Agency. Test Methods for Evaluation Solid Waste Physical/Chemical Methods. Volatile Organic Compounds by Gas Chromatography/ Mass Spectrometry. SW-846 Method 8260D, [REDACTED]

กลุ่มมาตรฐานวิธีการวิเคราะห์ทดสอบและประเมินผลปฏิบัติการ กองวิจัยและเตือนภัยและป้องกัน กรมโรงงานอุตสาหกรรม โทร. ๐ ๒๕๓๐ ๖๓๒๒ ต่อ ๒๕๓๑๕



ที่ อก ๐๓๑๐(๑)/ ๖ ๕ ๕ ๕ ๓

กรมโรงงานอุตสาหกรรม
ถนนพระรามที่ ๒ แขวงทุ่งพญาไท
เขตราชเทวี กรุงเทพฯ ๑๐๕๐๐

๒๕ ตุลาคม ๒๕๖๕

เรื่อง เปลี่ยนแปลงบุคลากรของห้องปฏิบัติการวิเคราะห์

เรียน กรรมการผู้จัดการ บริษัท ยูโนเด็ค แอนนาลิสต์ แอนด์ เอ็นจิเนียริง คอนซัลแตนท์ จำกัด

อ้างถึง คำขอขึ้นทะเบียน/เปลี่ยนแปลงบุคลากร และชนิดสารมลพิษของห้องปฏิบัติการวิเคราะห์เอกชน
ลงวันที่ ๑๘ ตุลาคม ๒๕๖๕

ตามหนังสือที่อ้างถึง บริษัท ยูโนเด็ค แอนนาลิสต์ แอนด์ เอ็นจิเนียริง คอนซัลแตนท์ จำกัด
ห้องปฏิบัติการวิเคราะห์เอกชน เลขทะเบียน ๖-๑๔๕ สถานที่ตั้งเลขที่ ๓ ซอยอุดมสุข ๕๑ ถนนสุขุมวิท แขวงบางจาก
เขตพระโขนง กรุงเทพมหานคร ขอเปลี่ยนแปลงบุคลากรของห้องปฏิบัติการวิเคราะห์ ความละเอียดแจ้งแล้ว นั้น

กรมโรงงานอุตสาหกรรมพิจารณาแล้ว มีความเห็นดังนี้



อนึ่ง หนังสือฉบับนี้...

- ๒ -

อนึ่ง หนังสือฉบับนี้จะหมดอายุพร้อมหนังสือต่ออายุขึ้นทะเบียนห้องปฏิบัติการวิเคราะห์เอกชน
ที่ อก ๐๓๑๐(๑)/๑๔๕๑๔ ลงวันที่ ๕ กุมภาพันธ์ ๒๕๖๕ คือในวันที่ ๒ กุมภาพันธ์ ๒๕๖๕ ทั้งนี้ สามารถยื่นคำขอ
ผ่านระบบอิเล็กทรอนิกส์ได้ที่หน้าเว็บไซต์กรมโรงงานอุตสาหกรรม ตาม QR Code ห้ายหนังสือฉบับนี้
จึงเรียนมาเพื่อทราบ

ขอแสดงความนับถือ



ยื่นคำขอผ่านระบบอิเล็กทรอนิกส์

กองวิจัยและเตือนภัยและป้องกัน
กลุ่มมาตรฐานวิธีการวิเคราะห์ทดสอบและประเมินผลปฏิบัติการ
โทร. ๐ ๒๕๓๐ ๖๓๒๒ ต่อ ๒๕๓๑๕
โทรสาร ๐ ๒๕๓๐ ๖๓๒๒ ต่อ ๒๕๓๑๔
ไปรษณีย์อิเล็กทรอนิกส์ saraban@dlw.mail.go.th

UAE
UNEP ANALYST AND CHEMISTING
CONSULTANT COMPANY LIMITED



"อุตสาหกรรมก้าวไกล ประเพณีไทยก้าวหน้า ร่วมกันพัฒนา อุตสาหกรรมสีเขียว"



ที่ อก ๐๓๑๐(๑)/ ๑๒ ๑๕ ๓



กรมโรงงานอุตสาหกรรม
ถนนพระรามที่ ๖ แขวงทุ่งพญาไท
เขตราชเทวี กรุงเทพฯ ๑๐๑๐๐

๐ ๑ กันยายน ๒๕๖๕

เรื่อง เปลี่ยนแปลงบุคลากรของห้องปฏิบัติการวิเคราะห์

เรียน กรรมการผู้จัดการ บริษัท ยูโนเด็ค แอนนาลิสต์ แอนด์ เอ็นจิเนียริง คอนซัลแตนท์ จำกัด

อ้างถึง คำขอขึ้นทะเบียน/ต่ออายุ/เปลี่ยนแปลงบุคลากร และชนิดสารเคมีของห้องปฏิบัติการวิเคราะห์เอกชน
ลงวันที่ ๒๒ สิงหาคม ๒๕๖๕

ตามหนังสือที่อ้างถึง บริษัท ยูโนเด็ค แอนนาลิสต์ แอนด์ เอ็นจิเนียริง คอนซัลแตนท์ จำกัด
ห้องปฏิบัติการวิเคราะห์เอกชน เลขทะเบียน ๖-๑๔๕ สถานที่ตั้งเลขที่ ๓ ซอยอุดมสุข ๔๑ ถนนสุขุมวิท แขวงบางจาก
เขตพระโขนง กรุงเทพมหานคร ขอเปลี่ยนแปลงบุคลากรของห้องปฏิบัติการวิเคราะห์ ความละเอียดแจ้งแล้ว นั้น



อนึ่ง หนังสือฉบับนี้...

ที่ อก ๐๓๑๐(๑)/ ๑๗ ๑๕ ๓



กรมโรงงานอุตสาหกรรม
ถนนพระรามที่ ๖ แขวงทุ่งพญาไท
เขตราชเทวี กรุงเทพฯ ๑๐๑๐๐

๒ ๑ เมษายน ๒๕๖๕

เรื่อง เปลี่ยนแปลงบุคลากรของห้องปฏิบัติการวิเคราะห์

เรียน กรรมการผู้จัดการ บริษัท ยูโนเด็ค แอนนาลิสต์ แอนด์ เอ็นจิเนียริง คอนซัลแตนท์ จำกัด

อ้างถึง คำขอขึ้นทะเบียน/ต่ออายุ/เปลี่ยนแปลงบุคลากร และชนิดสารเคมีของห้องปฏิบัติการวิเคราะห์เอกชน
ลงวันที่ ๓๐ มีนาคม ๒๕๖๕

ตามหนังสือที่อ้างถึง บริษัท ยูโนเด็ค แอนนาลิสต์ แอนด์ เอ็นจิเนียริง คอนซัลแตนท์ จำกัด
ห้องปฏิบัติการวิเคราะห์เอกชน เลขทะเบียน ๖-๑๔๕ สถานที่ตั้งเลขที่ ๓ ซอยอุดมสุข ถนนสุขุมวิท แขวงบางจาก
เขตพระโขนง กรุงเทพมหานคร ขอเปลี่ยนแปลงบุคลากรของห้องปฏิบัติการวิเคราะห์ ความละเอียดแจ้งแล้ว นั้น

กรมโรงงานอุตสาหกรรมพิจารณาแล้ว มีความเห็นดังนี้

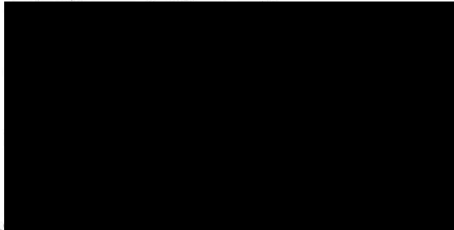

ที่ อก ๐๓๑๐(๑)

ผ่านระบบอิเล็กทรอนิกส์ได้ที่หน้าเว็บไซต์กรมโรงงานอุตสาหกรรม ตาม QR Code ที่แนบหนังสือฉบับนี้

จึงเรียนมาเพื่อทราบ



ยื่นคำขอผ่านระบบอิเล็กทรอนิกส์

กองวิจัยและเตือนภัยมลพิษโรงงาน

กลุ่มมาตรฐานวิธีการวิเคราะห์ทดสอบมลพิษและทะเบียนห้องปฏิบัติการ

โทร. ๐ ๒๕๓๐ ๖๓๑๒ ต่อ ๒๐๑๐๓-๕ โทรสาร ๐๒-๒๕๓๐ ๖๓๑๒ ต่อ ๒๐๑๐๓-๕

ไปรษณีย์อิเล็กทรอนิกส์ sarabang@dlw.mail.go.th



"อุตสาหกรรมก้าวไกล ประเทศไทยก้าวหน้า ร่วมกันพัฒนา อุตสาหกรรมสีเขียว"



ที่ อก ๐๓๑๐(๑)/ ๑๘ ๑๕ ๓



กรมโรงงานอุตสาหกรรม
ถนนพระรามที่ ๖ แขวงทุ่งพญาไท
เขตราชเทวี กรุงเทพฯ ๑๐๑๐๐

๐ ๙ กุมภาพันธ์ ๒๕๖๕

เรื่อง ต่ออายุหนังสือรับขึ้นทะเบียนห้องปฏิบัติการวิเคราะห์เอกชน

เรียน กรรมการผู้จัดการ บริษัท ยูโนเด็ค แอนนาลิสต์ แอนด์ เอ็นจิเนียริง คอนซัลแตนท์ จำกัด

อ้างถึง คำขอขึ้นทะเบียน/ต่ออายุ/เปลี่ยนแปลงบุคลากร และชนิดสารเคมีของห้องปฏิบัติการวิเคราะห์เอกชน
ลงวันที่ ๒๗ ธันวาคม ๒๕๖๔

สิ่งที่ส่งมาด้วย ๑. รายชื่อผู้ควบคุมดูแลห้องปฏิบัติการวิเคราะห์ จำนวน ๔๐ ราย
๒. รายชื่อเจ้าหน้าที่ประจำห้องปฏิบัติการวิเคราะห์ จำนวน ๑๐๖ ราย
๓. ขอบข่ายสารมลพิษที่ได้รับขึ้นทะเบียนจากกรมโรงงานอุตสาหกรรม

ตามหนังสือที่อ้างถึง บริษัท ยูโนเด็ค แอนนาลิสต์ แอนด์ เอ็นจิเนียริง คอนซัลแตนท์ จำกัด
ขอต่ออายุหนังสือรับขึ้นทะเบียนห้องปฏิบัติการวิเคราะห์เอกชน เลขทะเบียน ๖-๑๔๕ สถานที่ตั้งเลขที่ ๓
ซอยอุดมสุข ๔๑ ถนนสุขุมวิท แขวงบางจาก เขตพระโขนง กรุงเทพมหานคร ต่อกรมโรงงานอุตสาหกรรม นั้น

กรมโรงงานอุตสาหกรรมพิจารณาแล้ว ให้บริษัท ยูโนเด็ค แอนนาลิสต์ แอนด์ เอ็นจิเนียริง
คอนซัลแตนท์ จำกัด ต่ออายุหนังสือรับขึ้นทะเบียนห้องปฏิบัติการวิเคราะห์เอกชน โดยมีองค์ประกอบดังนี้

ก. ผู้ควบคุมดูแลห้องปฏิบัติการวิเคราะห์ จำนวน ๔๐ ราย ตามสิ่งที่ส่งมาด้วย ๑
ข. เจ้าหน้าที่ประจำห้องปฏิบัติการวิเคราะห์ จำนวน ๑๐๖ ราย ตามสิ่งที่ส่งมาด้วย ๒
ค. ขอบข่ายสารมลพิษที่ได้รับขึ้นทะเบียนให้วิเคราะห์ในน้ำเสีย น้ำใต้ดิน อากาศเสีย สิ่งปฏิกูล
หรือวัสดุที่ไม่ใช้แล้ว และดิน ตามสิ่งที่ส่งมาด้วย ๓

หนังสือฉบับนี้จะหมดอายุในวันที่ ๒ กุมภาพันธ์ ๒๕๖๘ หากประสงค์จะต่ออายุหนังสือ
รับขึ้นทะเบียนห้องปฏิบัติการวิเคราะห์เอกชน ให้ยื่นคำขอต่ออายุพร้อมเอกสารประกอบคำขอต่อ
กรมโรงงานอุตสาหกรรมภายใน ๓๐ วัน ก่อนวันสิ้นสุดของหนังสือรับขึ้นทะเบียนห้องปฏิบัติการวิเคราะห์เอกชน
ทั้งนี้ สามารถยื่นคำขอผ่านระบบอิเล็กทรอนิกส์ได้ที่หน้าเว็บไซต์กรมโรงงานอุตสาหกรรม ตาม QR Code ที่แนบ
หนังสือฉบับนี้

จึงเรียนมาเพื่อทราบ

ขอแสดงความนับถือ



กองวิจัยและเตือนภัยมลพิษโรงงาน

กลุ่มมาตรฐานวิธีการวิเคราะห์ทดสอบมลพิษและทะเบียนห้องปฏิบัติการ

โทร. ๐ ๒๕๓๐ ๖๓๑๒ ต่อ ๒๐๑๐๓-๕ โทรสาร ๐๒-๒๕๓๐ ๖๓๑๒ ต่อ ๒๐๑๐๓-๕

ไปรษณีย์อิเล็กทรอนิกส์ sarabang@dlw.mail.go.th

ไปรษณีย์อิเล็กทรอนิกส์ sarabang@dlw.mail.go.th

ไปรษณีย์อิเล็กทรอนิกส์ sarabang@dlw.mail.go.th

เอกสารแนบท้ายหนังสือรับต่ออายุขึ้นทะเบียนห้องปฏิบัติการวิเคราะห์เอกชน
บริษัท ยูโนเต็ด แอนาไลติกส์ แอนด์ เอ็นจิเนียริง คอนซัลแตนท์ จำกัด เลขทะเบียน 7-๑๔๕
ที่ อก ๐๓๑๐(๑)/ ๑๘๗๕ ลงวันที่ ๐๙ กุมภาพันธ์ ๒๕๖๕

ก. ผู้ควบคุมดูแลห้องปฏิบัติการวิเคราะห์ จำนวน ๔๐ ราย



ผู้ปฏิบัติงานตามแผนปฏิบัติงานของห้องปฏิบัติการ

๓๖) นายสุกัญญา...



UAE
UNION ANALYTICAL ENGINEERING
CONSULTANT COMPANY LIMITED



เอกสารแนบท้ายหนังสือรับต่ออายุขึ้นทะเบียนห้องปฏิบัติการวิเคราะห์เอกชน
บริษัท ยูโนเต็ด แอนาไลติกส์ แอนด์ เอ็นจิเนียริง คอนซัลแตนท์ จำกัด เลขทะเบียน 7-๑๔๕
ที่ อก ๐๓๑๐(๑)/ ๑๘๗๕ ลงวันที่ ๐๙ กุมภาพันธ์ ๒๕๖๕

ข. เจ้าหน้าที่ประจำห้องปฏิบัติการวิเคราะห์ จำนวน ๑๐๖ ราย

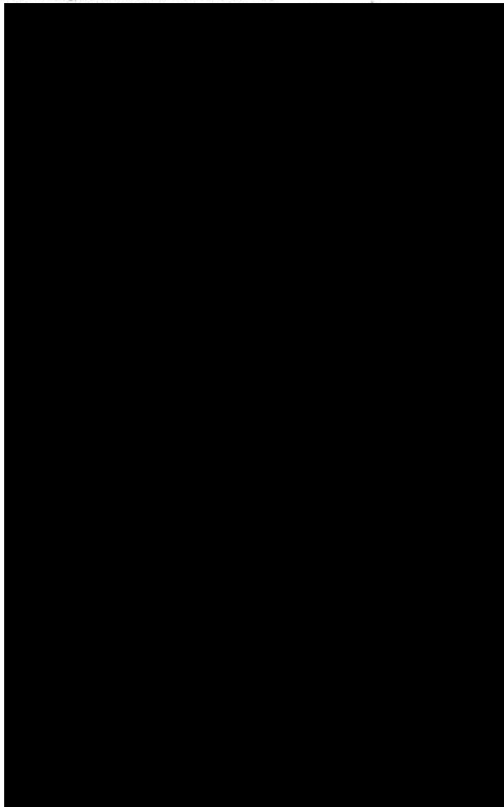

นางจินดา เสงศรีรินทร์
ผู้ดำเนินการควบคุมและตรวจสอบ
ปฏิบัติงานตามแผนปฏิบัติงานของห้องปฏิบัติการ

๓๖) นายณสินธุ์...

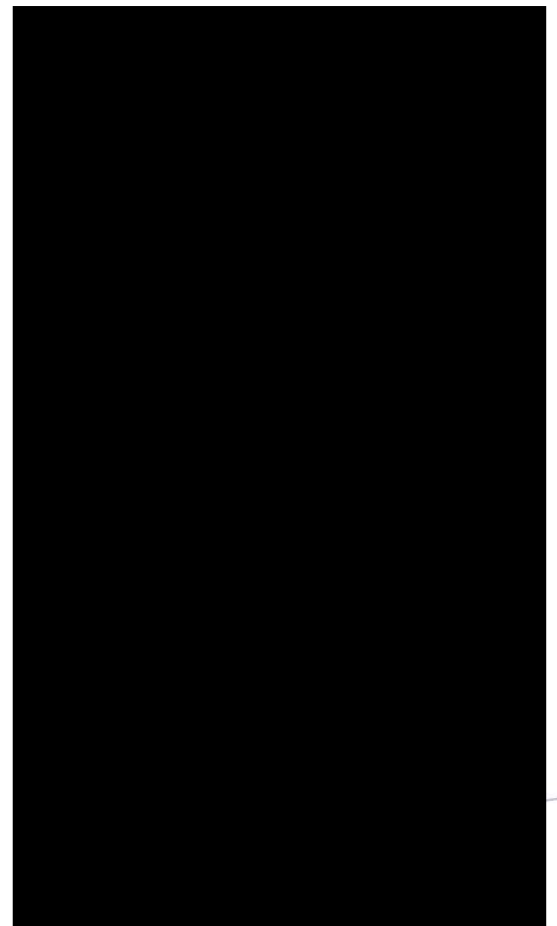

นางจินดา เสงศรีรินทร์
ผู้ดำเนินการควบคุมและตรวจสอบ
ปฏิบัติงานตามแผนปฏิบัติงานของห้องปฏิบัติการ

นางสาวณัฏฐพร...

เอกสารแนบท้ายหนังสือรับต่ออายุขึ้นทะเบียนห้องปฏิบัติการวิเคราะห์เอกชน
บริษัท ยูโนเทค แอนาไลติกส์ แอนด์ เอ็นจิเนียริง คอนซัลแตนท์ จำกัด เลขทะเบียน ๖-๑๕๕
ที่ อภ ๐๓๑๐(๑)/ ๑๘๗๗
ลงวันที่ ๑๗ กุมภาพันธ์ ๒๕๖๕
ขอขยายสารมลพิษที่ได้รับขึ้นทะเบียนจากกรมโรงงานอุตสาหกรรม จำนวน ๓๘๗ รายการ

น้ำเสีย จำนวน ๑๖ รายการ

ลำดับ	สารมลพิษ	วิธีวิเคราะห์
1	Aldrin	Liquid-Liquid Extraction, Gas Chromatographic Method ⁽⁴⁾
2	Arsenic	1) Digestion, Hydride Generation/Atomic Absorption Spectrometric Method ⁽⁴⁾
3	Barium	2) Digestion, Inductively Coupled Plasma Method ⁽⁴⁾
4	α-BHC	Digestion, Inductively Coupled Plasma Method ⁽⁴⁾
5	β-BHC	Liquid-Liquid Extraction, Gas Chromatographic Method ⁽⁴⁾
6	δ-BHC	Liquid-Liquid Extraction, Gas Chromatographic Method ⁽⁴⁾
7	γ-BHC	Liquid-Liquid Extraction, Gas Chromatographic Method ⁽⁴⁾
8	Biochemical Oxygen Demand	1) 5-Day BOD Test, Azide Modification Method ⁽⁴⁾
9	Cadmium	2) 5-Day BOD Test, Membrane Electrode Method ⁽⁴⁾
10	Chemical Oxygen Demand	1) Digestion, Direct Air-Acetylene Flame Method ⁽⁴⁾
11	Chlordane	2) Digestion, Electrothermal Atomic Absorption Spectrometric Method ⁽⁴⁾
12	Chromium	3) Digestion, Inductively Coupled Plasma Method ⁽⁴⁾
13	Color	1) Closed Reflux, Titrimetric Method ⁽⁴⁾
14	Copper	2) Closed Reflux, Colorimetric Method ⁽⁴⁾
15	Cyanide	3) Open Reflux, Titrimetric Method ⁽⁴⁾

16 o,p'-DDT...

-๒-

ลำดับ	สารมลพิษ	วิธีวิเคราะห์
16	o,p'-DDT	Liquid-Liquid Extraction, Gas Chromatographic Method ⁽⁴⁾
17	4,4'-DDD	Liquid-Liquid Extraction, Gas Chromatographic Method ⁽⁴⁾
18	4,4'-DDE	Liquid-Liquid Extraction, Gas Chromatographic Method ⁽⁴⁾
19	4,4'-DDT	Liquid-Liquid Extraction, Gas Chromatographic Method ⁽⁴⁾
20	Dieldrin	Liquid-Liquid Extraction, Gas Chromatographic Method ⁽⁴⁾
21	Endosulfan I	Liquid-Liquid Extraction, Gas Chromatographic Method ⁽⁴⁾
22	Endosulfan II	Liquid-Liquid Extraction, Gas Chromatographic Method ⁽⁴⁾
23	Endosulfan sulfate	Liquid-Liquid Extraction, Gas Chromatographic Method ⁽⁴⁾
24	Endrin	Liquid-Liquid Extraction, Gas Chromatographic Method ⁽⁴⁾
25	Endrin aldehyde	Liquid-Liquid Extraction, Gas Chromatographic Method ⁽⁴⁾
26	Formaldehyde	Distillation, Colorimetric Method ⁽⁴⁾
27	Free Chlorine	1) Iodometric Method ⁽⁴⁾
28	Heptachlor	2) DPD Ferrous Titrimetric Method ⁽⁴⁾
29	Heptachlor Epoxide	Liquid-Liquid Extraction, Gas Chromatographic Method ⁽⁴⁾
30	Hexavalent Chromium	Liquid-Liquid Extraction, Gas Chromatographic Method ⁽⁴⁾
31	Lead	1) Colorimetric Method ⁽⁴⁾
32	Manganese	2) Extraction, Direct Air-Acetylene Flame Method ⁽⁴⁾
33	Mercury	1) Digestion, Direct Air-Acetylene Flame Method ⁽⁴⁾
34	Methoxychlor	2) Digestion, Electrothermal Atomic Absorption Spectrometric Method ⁽⁴⁾
35	Nickel	3) Digestion, Inductively Coupled Plasma Method ⁽⁴⁾

36 Oil & Grease...

-๒-

ลำดับ	สารมลพิษ	วิธีวิเคราะห์
36	Oil & Grease	1) Liquid-Liquid, Partition-Gravimetric Method ⁽⁴⁾
37	pH	2) Soxhlet Extraction Method ⁽⁴⁾
38	Phenols	Electrometric Method ⁽⁴⁾
39	Selenium	1) Distillation, Chloroform Extraction Method ⁽⁴⁾
40	Sulfide	2) Distillation, Direct Photometric Method ⁽⁴⁾
41	Temperature	1) Digestion, Hydride Generation/Atomic Absorption Spectrometric Method ⁽⁴⁾
42	Total Dissolved Solids	2) Digestion, Inductively Coupled Plasma Method ⁽⁴⁾
43	Total Kjeldahl Nitrogen	1) Iodometric Method ⁽⁴⁾
44	Total Suspended Solids	2) Methylene Blue Method ⁽⁴⁾
45	Trivalent Chromium	Laboratory and Field Methods ⁽⁴⁾
46	Zinc	1) Dried at 180 °C ⁽⁴⁾

น้ำดื่ม จำนวน 126 รายการ

ลำดับ	สารมลพิษ	วิธีวิเคราะห์
1	Acenaphthene	1) Liquid-Liquid Extraction, Gas Chromatographic Method ⁽⁴⁾
2	Acetone	2) Liquid-Liquid Extraction, Gas Chromatographic/Mass Spectrometric Method ⁽⁴⁾
3	Aldrin	Purge and Trap Gas Chromatographic Spectrometric Method ⁽⁴⁾

4 Anthracene...

ลำดับ	สารมลพิษ	วิธีวิเคราะห์
4	Anthracene	1) Liquid-Liquid Extraction, Gas Chromatographic Method ⁽⁴⁾ 2) Liquid-Liquid Extraction, Gas Chromatographic/Mass Spectrometric Method ⁽⁴⁾
5	Antimony	Digestion, Inductively Coupled Plasma Method ⁽⁴⁾
6	Arsenic	1) Digestion, Hydride Generation/Atomic Absorption Spectrometric Method ⁽⁴⁾ 2) Digestion, Inductively Coupled Plasma Method ⁽⁴⁾
7	Atrazine	Liquid-Liquid Extraction, Gas Chromatographic/Mass Spectrometric Method ⁽⁴⁾
8	Barium	1) Digestion, Electrothermal Atomic Absorption Spectrometric Method ⁽⁴⁾ 2) Digestion, Inductively Coupled Plasma Method ⁽⁴⁾
9	Benz(a)anthracene	1) Liquid-Liquid Extraction, Gas Chromatographic Method ⁽⁴⁾ 2) Liquid-Liquid Extraction, Gas Chromatographic/Mass Spectrometric Method ⁽⁴⁾
10	Benzene	Purge and Trap Gas Chromatographic/Mass Spectrometric Method ⁽⁴⁾
11	Benzo(b)fluoranthene	1) Liquid-Liquid Extraction, Gas Chromatographic Method ⁽⁴⁾ 2) Liquid-Liquid Extraction, Gas Chromatographic/Mass Spectrometric Method ⁽⁴⁾
12	Benzo(k)fluoranthene	1) Liquid-Liquid Extraction, Gas Chromatographic Method ⁽⁴⁾ 2) Liquid-Liquid Extraction, Gas Chromatographic/Mass Spectrometric Method ⁽⁴⁾
13	Benzoic acid	Liquid-Liquid Extraction, Gas Chromatographic/Mass Spectrometric Method ⁽⁴⁾
14	Benzo(a)pyrene	1) Liquid-Liquid Extraction, Gas Chromatographic Method ⁽⁴⁾ 2) Liquid-Liquid Extraction, Gas Chromatographic/Mass Spectrometric Method ⁽⁴⁾

QUALITY ANALYST AND ENGINEERING
CONSULTANT COMPANY LIMITED

15 Benzo(g,h,i)perylene...

ลำดับ	สารมลพิษ	วิธีวิเคราะห์
15	Benzo(g,h,i)perylene	1) Liquid-Liquid Extraction, Gas Chromatographic Method ⁽⁴⁾ 2) Liquid-Liquid Extraction, Gas Chromatographic/Mass Spectrometric Method ⁽⁴⁾
16	Beryllium	Digestion, Inductively Coupled Plasma Method ⁽⁴⁾
17	Bis(2-chloroethyl)ether	Liquid-Liquid Extraction, Gas Chromatographic/Mass Spectrometric Method ⁽⁴⁾
18	Bis(2-ethylhexyl)phthalate	Liquid-Liquid Extraction, Gas Chromatographic/Mass Spectrometric Method ⁽⁴⁾
19	Bromodichloromethane	Purge and Trap Gas Chromatographic/Mass Spectrometric Method ⁽⁴⁾
20	Bromoform	Purge and Trap Gas Chromatographic/Mass Spectrometric Method ⁽⁴⁾
21	Butanol	Purge and Trap Gas Chromatographic/Mass Spectrometric Method ⁽⁴⁾
22	Butyl benzyl phthalate	Liquid-Liquid Extraction, Gas Chromatographic/Mass Spectrometric Method ⁽⁴⁾
23	Cadmium	1) Digestion, Direct Air-Acetylene Flame Method ⁽⁴⁾ 2) Digestion, Electrothermal Atomic Absorption Spectrometric Method ⁽⁴⁾ 3) Digestion, Inductively Coupled Plasma Method ⁽⁴⁾
24	Carbazole	Liquid-Liquid Extraction, Gas Chromatographic/Mass Spectrometric Method ⁽⁴⁾
25	Carbon disulfide	Purge and Trap Gas Chromatographic/Mass Spectrometric Method ⁽⁴⁾
26	Carbon tetrachloride	Purge and Trap Gas Chromatographic/Mass Spectrometric Method ⁽⁴⁾
27	Chlordane	1) Liquid-Liquid Extraction, Gas Chromatographic Method ⁽⁴⁾ 2) Liquid-Liquid Extraction, Gas Chromatographic/Mass Spectrometric Method ⁽⁴⁾
28	p-Chloroaniline	Liquid-Liquid Extraction, Gas Chromatographic/Mass Spectrometric Method ⁽⁴⁾
29	Chlorobenzene	Purge and Trap Gas Chromatographic/Mass Spectrometric Method ⁽⁴⁾

QUALITY ANALYST AND ENGINEERING
CONSULTANT COMPANY LIMITED

30 Chlorodibromomethane...

ลำดับ	สารมลพิษ	วิธีวิเคราะห์
30	Chlorodibromomethane	Purge and Trap Gas Chromatographic/Mass Spectrometric Method ⁽⁴⁾
31	Chloroform	Purge and Trap Gas Chromatographic/Mass Spectrometric Method ⁽⁴⁾
32	2-Chlorophenol	Liquid-Liquid Extraction, Gas Chromatographic/Mass Spectrometric Method ⁽⁴⁾
33	Chromium	1) Digestion, Direct Air-Acetylene Flame Method ⁽⁴⁾ 2) Digestion, Electrothermal Atomic Absorption Spectrometric Method ⁽⁴⁾ 3) Digestion, Inductively Coupled Plasma Method ⁽⁴⁾
34	Chromium (III)	1) Digestion, Direct Air-Acetylene Flame Method; Colorimetric Method; Calculation ⁽⁴⁾ 2) Digestion, Inductively Coupled Plasma Method; Colorimetric Method; Calculation ⁽⁴⁾
35	Chromium (VI)	1) Colorimetric Method ⁽⁴⁾ 2) Extraction, Air-Acetylene Flame Method ⁽⁴⁾
36	Chrysene	1) Liquid-Liquid Extraction, Gas Chromatographic Method ⁽⁴⁾ 2) Liquid-Liquid Extraction, Gas Chromatographic/Mass Spectrometric Method ⁽⁴⁾
37	Cyanide	Distillation, Colorimetric Method ⁽⁴⁾
38	2,4-D	Liquid-Liquid Extraction, Gas Chromatographic Method ⁽⁴⁾
39	DDD	1) Liquid-Liquid Extraction, Gas Chromatographic Method ⁽⁴⁾ 2) Liquid-Liquid Extraction, Gas Chromatographic/Mass Spectrometric Method ⁽⁴⁾
40	DDE	1) Liquid-Liquid Extraction, Gas Chromatographic Method ⁽⁴⁾ 2) Liquid-Liquid Extraction, Gas Chromatographic/Mass Spectrometric Method ⁽⁴⁾
41	DDT	1) Liquid-Liquid Extraction, Gas Chromatographic Method ⁽⁴⁾ 2) Liquid-Liquid Extraction, Gas Chromatographic/Mass Spectrometric Method ⁽⁴⁾

QUALITY ANALYST AND ENGINEERING
CONSULTANT COMPANY LIMITED

42 Dibenz(a,h)anthracene...

ลำดับ	สารมลพิษ	วิธีวิเคราะห์
42	Dibenz(a,h)anthracene	1) Liquid-Liquid Extraction, Gas Chromatographic Method ⁽⁴⁾ 2) Liquid-Liquid Extraction, Gas Chromatographic/Mass Spectrometric Method ⁽⁴⁾
43	Di-n-butyl phthalate	Liquid-Liquid Extraction, Gas Chromatographic/Mass Spectrometric Method ⁽⁴⁾
44	1,2-Dichlorobenzene	Purge and Trap Gas Chromatographic/Mass Spectrometric Method ⁽⁴⁾
45	1,3-Dichlorobenzene	Purge and Trap Gas Chromatographic/Mass Spectrometric Method ⁽⁴⁾
46	1,4-Dichlorobenzene	Purge and Trap Gas Chromatographic/Mass Spectrometric Method ⁽⁴⁾
47	3,3'-Dichlorobenzidine	Liquid-Liquid Extraction, Gas Chromatographic/Mass Spectrometric Method ⁽⁴⁾
48	1,1-Dichloroethane	Purge and Trap Gas Chromatographic/Mass Spectrometric Method ⁽⁴⁾
49	1,2-Dichloroethane	Purge and Trap Gas Chromatographic/Mass Spectrometric Method ⁽⁴⁾
50	1,1-Dichloroethylene	Purge and Trap Gas Chromatographic/Mass Spectrometric Method ⁽⁴⁾
51	cis-1,2-Dichloroethylene	Purge and Trap Gas Chromatographic/Mass Spectrometric Method ⁽⁴⁾
52	trans-1,2-Dichloroethylene	Purge and Trap Gas Chromatographic/Mass Spectrometric Method ⁽⁴⁾
53	2,4-Dichlorophenol	Liquid-Liquid Extraction, Gas Chromatographic/Mass Spectrometric Method ⁽⁴⁾
54	1,2-Dichloropropene	Purge and Trap Gas Chromatographic/Mass Spectrometric Method ⁽⁴⁾
55	1,3-Dichloropropane	Purge and Trap Gas Chromatographic/Mass Spectrometric Method ⁽⁴⁾
56	1,3-Dichloropropene	Purge and Trap Gas Chromatographic/Mass Spectrometric Method ⁽⁴⁾
57	Dieldrin	1) Liquid-Liquid Extraction, Gas Chromatographic Method ⁽⁴⁾ 2) Liquid-Liquid Extraction, Gas Chromatographic/Mass Spectrometric Method ⁽⁴⁾

QUALITY ANALYST AND ENGINEERING
CONSULTANT COMPANY LIMITED

58 Diethyl phthalate...

ลำดับ	สารมลพิษ	วิธีวิเคราะห์
58	Diethyl phthalate	Liquid-Liquid Extraction, Gas Chromatographic/Mass Spectrometric Method ⁽⁴⁾
59	2,4-Dimethylphenol	Liquid-Liquid Extraction, Gas Chromatographic/Mass Spectrometric Method ⁽⁴⁾
60	2,4-Dinitrophenol	Liquid-Liquid Extraction, Gas Chromatographic/Mass Spectrometric Method ⁽⁴⁾
61	2,4-Dinitrotoluene	Liquid-Liquid Extraction, Gas Chromatographic/Mass Spectrometric Method ⁽⁴⁾
62	2,6-Dinitrotoluene	Liquid-Liquid Extraction, Gas Chromatographic/Mass Spectrometric Method ⁽⁴⁾
63	Di-n-Octyl phthalate	Liquid-Liquid Extraction, Gas Chromatographic/Mass Spectrometric Method ⁽⁴⁾
64	Endosulfan	1) Liquid-Liquid Extraction, Gas Chromatographic Method ⁽⁴⁾ 2) Liquid-Liquid Extraction, Gas Chromatographic/Mass Spectrometric Method ⁽⁴⁾
65	Endrin	1) Liquid-Liquid Extraction, Gas Chromatographic Method ⁽⁴⁾ 2) Liquid-Liquid Extraction, Gas Chromatographic/Mass Spectrometric Method ⁽⁴⁾
66	Ethylbenzene	Purge and Trap Gas Chromatographic/Mass Spectrometric Method ⁽⁴⁾
67	Fluoranthene	1) Liquid-Liquid Extraction, Gas Chromatographic Method ⁽⁴⁾ 2) Liquid-Liquid Extraction, Gas Chromatographic/Mass Spectrometric Method ⁽⁴⁾
68	Fluorene	1) Liquid-Liquid Extraction, Gas Chromatographic Method ⁽⁴⁾ 2) Liquid-Liquid Extraction, Gas Chromatographic/Mass Spectrometric Method ⁽⁴⁾
69	Heptachlor	1) Liquid-Liquid Extraction, Gas Chromatographic Method ⁽⁴⁾ 2) Liquid-Liquid Extraction, Gas Chromatographic/Mass Spectrometric Method ⁽⁴⁾

70 Heptachlor epoxide...

ลำดับ	สารมลพิษ	วิธีวิเคราะห์
70	Heptachlor epoxide	1) Liquid-Liquid Extraction, Gas Chromatographic Method ⁽⁴⁾ 2) Liquid-Liquid Extraction, Gas Chromatographic/Mass Spectrometric Method ⁽⁴⁾
71	Hexachlorobenzene	Liquid-Liquid Extraction, Gas Chromatographic/Mass Spectrometric Method ⁽⁴⁾
72	Hexachloro-1,3-butadiene	Purge and Trap Gas Chromatographic/Mass Spectrometric Method ⁽⁴⁾
73	n-Hexane	Purge and Trap Gas Chromatographic/Mass Spectrometric Method ⁽⁴⁾
74	α -HCH	1) Liquid-Liquid Extraction, Gas Chromatographic Method ⁽⁴⁾ 2) Liquid-Liquid Extraction, Gas Chromatographic/Mass Spectrometric Method ⁽⁴⁾
75	β -HCH	1) Liquid-Liquid Extraction, Gas Chromatographic Method ⁽⁴⁾ 2) Liquid-Liquid Extraction, Gas Chromatographic/Mass Spectrometric Method ⁽⁴⁾
76	γ -HCH	1) Liquid-Liquid Extraction, Gas Chromatographic Method ⁽⁴⁾ 2) Liquid-Liquid Extraction, Gas Chromatographic/Mass Spectrometric Method ⁽⁴⁾
77	Hexachlorocyclopentadiene	Liquid-Liquid Extraction, Gas Chromatographic/Mass Spectrometric Method ⁽⁴⁾
78	Hexachloroethane	Liquid-Liquid Extraction, Gas Chromatographic/Mass Spectrometric Method ⁽⁴⁾
79	Indeno(1,2,3-cd)pyrene	Liquid-Liquid Extraction, Gas Chromatographic/Mass Spectrometric Method ⁽⁴⁾
80	Isophorone	Liquid-Liquid Extraction, Gas Chromatographic/Mass Spectrometric Method ⁽⁴⁾
81	Lead	1) Digestion, Direct Air-Acetylene Flame Method ⁽⁴⁾ 2) Digestion, Electrothermal Atomic Absorption Spectrometric Method ⁽⁴⁾ 3) Digestion, Inductively Coupled Plasma Spectrometric Method ⁽⁴⁾

82 Manganese...

ลำดับ	สารมลพิษ	วิธีวิเคราะห์
82	Manganese	1) Digestion, Direct Air-Acetylene Flame Method ⁽⁴⁾ 2) Digestion, Electrothermal Atomic Absorption Spectrometric Method ⁽⁴⁾ 3) Digestion, Inductively Coupled Plasma Method ⁽⁴⁾
83	Mercury	Digestion, Cold-Vapor Atomic Absorption Spectrometric Method ⁽⁴⁾
84	Methanol	Purge and Trap Gas Chromatographic/Mass Spectrometric Method ⁽⁴⁾
85	Methoxychlor	Liquid-Liquid Extraction, Gas Chromatographic Method ⁽⁴⁾
86	Methyl bromide	Purge and Trap Gas Chromatographic/Mass Spectrometric Method ⁽⁴⁾
87	Methylene chloride	Purge and Trap Gas Chromatographic/Mass Spectrometric Method ⁽⁴⁾
88	2-Methylphenol	Liquid-Liquid Extraction, Gas Chromatographic/Mass Spectrometric Method ⁽⁴⁾
89	2-Methylnaphthalene	1) Liquid-Liquid Extraction, Gas Chromatographic Method ⁽⁴⁾ 2) Liquid-Liquid Extraction, Gas Chromatographic/Mass Spectrometric Method ⁽⁴⁾
90	Methyl tert-butyl ether	Purge and Trap Gas Chromatographic/Mass Spectrometric Method ⁽⁴⁾
91	Naphthalene	1) Liquid-Liquid Extraction, Gas Chromatographic Method ⁽⁴⁾ 2) Liquid-Liquid Extraction, Gas Chromatographic/Mass Spectrometric Method ⁽⁴⁾
92	Nickel	1) Digestion, Direct Air-Acetylene Flame Method ⁽⁴⁾ 2) Digestion, Electrothermal Atomic Absorption Spectrometric Method ⁽⁴⁾ 3) Digestion, Inductively Coupled Plasma Method ⁽⁴⁾
93	Nitrobenzene	Liquid-Liquid Extraction, Gas Chromatographic/Mass Spectrometric Method ⁽⁴⁾
94	N-Nitrosodiphenylamine	Liquid-Liquid Extraction, Gas Chromatographic/Mass Spectrometric Method ⁽⁴⁾
95	N-Nitrosodi-n-propylamine	Liquid-Liquid Extraction, Gas Chromatographic/Mass Spectrometric Method ⁽⁴⁾

96 Polychlorinated Biphenyls...

ลำดับ	สารมลพิษ	วิธีวิเคราะห์
96	Polychlorinated Biphenyls - PCB 1016 - PCB 1221 - PCB 1232 - PCB 1242 - PCB 1248 - PCB 1254 - PCB 1260	1) Liquid-Liquid Extraction, Gas Chromatographic Method ⁽⁴⁾ 2) Liquid-Liquid Extraction, Gas Chromatographic/Mass Spectrometric Method ⁽⁴⁾
97	Pentachlorophenol	Liquid-Liquid Extraction, Gas Chromatographic/Mass Spectrometric Method ⁽⁴⁾
98	pH	Electrometric Method ⁽⁴⁾
99	Phenanthrene	1) Liquid-Liquid Extraction, Gas Chromatographic Method ⁽⁴⁾ 2) Liquid-Liquid Extraction, Gas Chromatographic/Mass Spectrometric Method ⁽⁴⁾
100	Phenol	1) Distillation, Chloroform Extraction Method ⁽⁴⁾ 2) Liquid-Liquid Extraction, Gas Chromatographic/Mass Spectrometric Method ⁽⁴⁾
101	Pyrene	1) Liquid-Liquid Extraction, Gas Chromatographic Method ⁽⁴⁾ 2) Liquid-Liquid Extraction, Gas Chromatographic/Mass Spectrometric Method ⁽⁴⁾
102	Selenium	1) Digestion, Hydride Generation/Atomic Absorption Spectrometric Method ⁽⁴⁾ 2) Digestion, Inductively Coupled Plasma Method ⁽⁴⁾
103	Silver	Digestion, Inductively Coupled Plasma Method ⁽⁴⁾
104	Styrene	Purge and Trap Gas Chromatographic/Mass Spectrometric Method ⁽⁴⁾
105	1,1,2,2-Tetrachloroethane	Purge and Trap Gas Chromatographic/Mass Spectrometric Method ⁽⁴⁾
106	Tetrachloroethylene	Purge and Trap Gas Chromatographic/Mass Spectrometric Method ⁽⁴⁾
107	Toluene	Purge and Trap Gas Chromatographic/Mass Spectrometric Method ⁽⁴⁾

108 Toxaphene...

ลำดับ	สารมลพิษ	วิธีวิเคราะห์
108	Toxaphene	1) Liquid-Liquid Extraction, Gas Chromatographic Method ⁽⁴⁾ 2) Liquid-Liquid Extraction, Gas Chromatographic/Mass Spectrometric Method ⁽⁴⁾
109	TPH (C ₅ - C ₉)	1) Purge and Trap, Gas Chromatographic Method ^(11,21) 2) Purge and Trap, Gas Chromatographic/Mass Spectrometric Method ^(11,22)
110	TPH (C _{9,8} - C ₁₆)	Separatory Funnel Liquid-Liquid Extraction, Gas Chromatographic Method ^(9,21)
111	TPH (C _{10,9} - C ₂₅)	Separatory Funnel Liquid-Liquid Extraction, Gas Chromatographic Method ^(9,21)
112	1,2,4-Trichlorobenzene	Purge and Trap Gas Chromatographic/Mass Spectrometric Method ⁽⁴⁾
113	1,1,1-Trichloroethane	Purge and Trap Gas Chromatographic/Mass Spectrometric Method ⁽⁴⁾
114	1,1,2-Trichloroethane	Purge and Trap Gas Chromatographic/Mass Spectrometric Method ⁽⁴⁾
115	Trichloroethylene	Purge and Trap Gas Chromatographic/Mass Spectrometric Method ⁽⁴⁾
116	2,4,5-Trichlorophenol	Liquid-Liquid Extraction, Gas Chromatographic/Mass Spectrometric Method ⁽⁴⁾
117	2,4,6-Trichlorophenol	Liquid-Liquid Extraction, Gas Chromatographic/Mass Spectrometric Method ⁽⁴⁾
118	1,3,5-Trimethylbenzene	Purge and Trap Gas Chromatographic/Mass Spectrometric Method ⁽⁴⁾
119	Vanadium	Digestion, Inductively Coupled Plasma Method ⁽⁴⁾
120	Vinyl acetate	Purge and Trap Gas Chromatographic/Mass Spectrometric Method ⁽⁴⁾
121	Vinyl chloride	Purge and Trap Gas Chromatographic/Mass Spectrometric Method ⁽⁴⁾
122	m-Xylene	Purge and Trap Gas Chromatographic/Mass Spectrometric Method ⁽⁴⁾
123	o-Xylene	Purge and Trap Gas Chromatographic/Mass Spectrometric Method ⁽⁴⁾

124 p-Xylene...

ลำดับ	สารมลพิษ	วิธีวิเคราะห์
124	p-Xylene	Purge and Trap Gas Chromatographic/Mass Spectrometric Method ⁽⁴⁾
125	Xylene (Total)	Purge and Trap Gas Chromatographic/Mass Spectrometric Method ⁽⁴⁾
126	Zinc	1) Digestion, Direct Air-Acetylene Flame Method ⁽⁴⁾ 2) Digestion, Electrothermal Atomic Absorption Spectrometric Method ⁽⁴⁾ 3) Digestion, Inductively Coupled Plasma Method ⁽⁴⁾

อากาศเสีย (ปล่อยระบาย) จำนวน 25 รายการ

ลำดับ	สารมลพิษ	วิธีวิเคราะห์
1	Antimony	Isokinetic Sampling, Digestion, Inductively Coupled Plasma Method ⁽³⁾
2	Arsenic	1) Isokinetic Sampling, Digestion, Hydride Generation/Atomic Absorption Spectrometric Method ⁽³⁾ 2) Isokinetic Sampling, Digestion, Inductively Coupled Plasma Method ⁽³⁾
3	Cadmium	1) Isokinetic Sampling, Digestion, Direct Air-Acetylene Flame Method ⁽³⁾ 2) Isokinetic Sampling, Digestion, Inductively Coupled Plasma Method ⁽³⁾
4	Carbon Monoxide	Instrumental Analyzer Method ⁽³⁾
5	Chlorine	Isokinetic Sampling, Ion Chromatographic Method ⁽³⁾
6	Chromium	1) Isokinetic Sampling, Digestion, Direct Air-Acetylene Flame Method ⁽³⁾ 2) Isokinetic Sampling, Digestion, Inductively Coupled Plasma Method ⁽³⁾
7	Cobalt	Isokinetic Sampling, Digestion, Inductively Coupled Plasma Method ⁽³⁾
8	Copper	1) Isokinetic Sampling, Digestion, Direct Air-Acetylene Flame Method ⁽³⁾ 2) Isokinetic Sampling, Digestion, Inductively Coupled Plasma Method ⁽³⁾
9	Cresol	Absorption Sampling, Gas Chromatographic Method ⁽³⁾

10 Dioxins/Furans...

ลำดับ	สารมลพิษ	วิธีวิเคราะห์
10	Dioxins/Furans	Isokinetic Sampling ⁽³⁾
11	Hydrogen Chloride	Isokinetic Sampling, Ion Chromatographic Method ⁽³⁾
12	Hydrogen Fluoride	Isokinetic Sampling, Ion Chromatographic Method ⁽³⁾
13	Hydrogen Sulfide	Absorption Sampling, Iodometric Method ⁽³⁾
14	Lead	1) Isokinetic Sampling, Digestion, Direct Air-Acetylene Flame Method ⁽³⁾ 2) Isokinetic Sampling, Digestion, Inductively Coupled Plasma Method ⁽³⁾
15	Manganese	1) Isokinetic Sampling, Digestion, Direct Air-Acetylene Flame Method ⁽³⁾ 2) Isokinetic Sampling, Digestion, Inductively Coupled Plasma Method ⁽³⁾
16	Mercury	Isokinetic Sampling, Digestion, Cold-Vapor Atomic Absorption Spectrometric Method ⁽³⁾
17	Nickel	1) Isokinetic Sampling, Digestion, Direct Air-Acetylene Flame Method ⁽³⁾ 2) Isokinetic Sampling, Digestion, Inductively Coupled Plasma Method ⁽³⁾
18	Opacity	Ringelmann's Method ⁽¹⁾
19	Oxides of Nitrogen	1) Absorption Sampling, Phenoldisulfonic acid Method ⁽³⁾ 2) Instrumental Analyzer Method ⁽³⁾
20	Selenium	1) Isokinetic Sampling, Digestion, Hydride Generation/Atomic Absorption Spectrometric Method ⁽³⁾ 2) Isokinetic Sampling, Digestion, Inductively Coupled Plasma Method ⁽³⁾
21	Sulfur Dioxide	1) Absorption Sampling, Barium-Thorin Titrimetric Method ⁽³⁾ 2) Instrumental Analyzer Method ⁽³⁾
22	Sulfuric Acid	Isokinetic Sampling, Barium-Thorin Titrimetric Method ⁽³⁾
23	Total Suspended Particulate	Isokinetic Sampling, Gravimetric Method ⁽³⁾
24	Vanadium	Isokinetic Sampling, Digestion, Inductively Coupled Plasma Method ⁽³⁾
25	Xylene	1) Purge and Trap, Gas Chromatographic/Mass Spectrometric Method ⁽³⁾ 2) Absorption Sampling, Gas Chromatographic Method ⁽³⁾

สิ่งปฏิกูล...

สิ่งปฏิกูลหรือวัสดุที่ไม่ใช้แล้ว จำนวน 35 รายการ

ลำดับ	สารมลพิษ	วิธีวิเคราะห์
1	Aldrin	1) Waste Extraction, Separatory Funnel Liquid-Liquid Extraction, Gas Chromatographic Method ^(2,9,22) 2) Ultrasonic Extraction, Gas Chromatographic Method ^(10,22)
2	Antimony	Digestion, Inductively Coupled Plasma Method ^(7,13)
3	Arsenic	1) Waste Extraction, Digestion, Hydride Generation/Atomic Absorption Spectrometric Method ^(2,15) 2) Waste Extraction, Digestion, Inductively Coupled Plasma Method ^(2,15) 3) Digestion, Hydride Generation/Atomic Absorption Spectrometric Method ^(7,15) 4) Digestion, Inductively Coupled Plasma Method ^(7,15)
4	Barium	1) Waste Extraction, Digestion, Inductively Coupled Plasma Method ^(2,15) 2) Digestion, Inductively Coupled Plasma Method ^(7,15)
5	Beryllium	1) Waste Extraction, Digestion, Inductively Coupled Plasma Method ^(2,15) 2) Digestion, Inductively Coupled Plasma Method ^(7,15)
6	Cadmium	1) Waste Extraction, Digestion, Flame Atomic Absorption Spectrometric Method ^(2,14) 2) Waste Extraction, Digestion, Inductively Coupled Plasma Method ^(2,15) 3) Digestion, Flame Atomic Absorption Spectrometric Method ^(7,14) 4) Digestion, Inductively Coupled Plasma Method ^(7,15)
7	Chlordane	1) Waste Extraction, Separatory Funnel Liquid-Liquid Extraction, Gas Chromatographic Method ^(2,9,22) 2) Ultrasonic Extraction, Gas Chromatographic Method ^(10,22)
8	Chromium	1) Waste Extraction, Digestion, Flame Atomic Absorption Spectrometric Method ^(2,14) 2) Waste Extraction, Digestion, Inductively Coupled Plasma Method ^(2,15) 3) Digestion, Flame Atomic Absorption Spectrometric Method ^(7,14)

3) Digestion...

ลำดับ	สารมลพิษ	วิธีวิเคราะห์
9	Chromium (III)	3) Digestion, Flame Atomic Absorption Spectrometric Method ^(7,14) 4) Digestion, Inductively Coupled Plasma Method ^(7,13) 1) Waste Extraction, Digestion, Flame Atomic Absorption Spectrometric Method; Waste Extraction, Colorimetric Method; Calculation ^(2,6,14,16) 2) Waste Extraction, Digestion, Inductively Coupled Plasma Method; Waste Extraction, Colorimetric Method; Calculation ^(2,6,13,14) 3) Digestion, Flame Atomic Absorption Spectrometric Method; Alkaline Digestion, Colorimetric Method; Calculation ^(7,8,14,16) 4) Digestion, Inductively Coupled Plasma Method; Alkaline Digestion, Colorimetric Method; Calculation ^(7,8,13,16)
10	Chromium (VI)	1) Waste Extraction, Colorimetric Method ^(2,16) 2) Alkaline Digestion, Colorimetric Method ^(8,16)
11	Cobalt	1) Waste Extraction, Digestion, Inductively Coupled Plasma Method ^(2,6,13) 2) Digestion, Inductively Coupled Plasma Method ^(7,13)
12	Copper	1) Waste Extraction, Digestion, Flame Atomic Absorption Spectrometric Method ^(2,6,14) 2) Waste Extraction, Digestion, Inductively Coupled Plasma Method ^(2,6,13) 3) Digestion, Flame Atomic Absorption Spectrometric Method ^(7,14) 4) Digestion, Inductively Coupled Plasma Method ^(7,13)
13	2,4-D	1) Waste Extraction, Separatory Funnel Liquid-Liquid Extraction, Gas Chromatographic Method ^(2,9,22) 2) Ultrasonic Extraction, Gas Chromatographic Method ^(10,22)
14	DDD	1) Waste Extraction, Separatory Funnel Liquid-Liquid Extraction, Gas Chromatographic Method ^(2,9,22) 2) Ultrasonic Extraction, Gas Chromatographic Method ^(10,22)

15 DDE...

ลำดับ	สารมลพิษ	วิธีวิเคราะห์
15	DDE	1) Waste Extraction, Separatory Funnel Liquid-Liquid Extraction, Gas Chromatographic Method ^(2,9,22) 2) Ultrasonic Extraction, Gas Chromatographic Method ^(10,22)
16	DDT	1) Waste Extraction, Separatory Funnel Liquid-Liquid Extraction, Gas Chromatographic Method ^(2,9,22) 2) Ultrasonic Extraction, Gas Chromatographic Method ^(10,22)
17	Dieldrin	1) Waste Extraction, Separatory Funnel Liquid-Liquid Extraction, Gas Chromatographic Method ^(2,9,22) 2) Ultrasonic Extraction, Gas Chromatographic Method ^(10,22)
18	Endrin	1) Waste Extraction, Separatory Funnel Liquid-Liquid Extraction, Gas Chromatographic Method ^(2,9,22) 2) Ultrasonic Extraction, Gas Chromatographic Method ^(10,22)
19	Heptachlor	1) Waste Extraction, Separatory Funnel Liquid-Liquid Extraction, Gas Chromatographic Method ^(2,9,22) 2) Ultrasonic Extraction, Gas Chromatographic Method ^(10,22)
20	Lead	1) Waste Extraction, Digestion, Flame Atomic Absorption Spectrometric Method ^(2,6,14) 2) Waste Extraction, Digestion, Inductively Coupled Plasma Method ^(2,6,13) 3) Digestion, Flame Atomic Absorption Spectrometric Method ^(7,14) 4) Digestion, Inductively Coupled Plasma Method ^(7,13)
21	Lindane	1) Waste Extraction, Separatory Funnel Liquid-Liquid Extraction, Gas Chromatographic Method ^(2,9,22) 2) Ultrasonic Extraction, Gas Chromatographic Method ^(10,22)
22	Mercury	1) Waste Extraction, Digestion, Cold-Vapor Atomic Absorption Spectrometric Method ^(7,17) 2) Waste Extraction, Digestion, Inductively Coupled Plasma Method ^(2,6,13)

3) Digestion,...

ลำดับ	สารมลพิษ	วิธีวิเคราะห์
23	Methoxychlor	3) Digestion, Cold-Vapor Atomic Absorption Spectrometric Method ⁽¹⁴⁾ 4) Digestion, Inductively Coupled Plasma Method ^(7,13) 5) Thermal Decomposition Amalgamation and Atomic Absorption Spectrometric Method ⁽¹⁴⁾ 1) Waste Extraction, Separatory Funnel Liquid-Liquid Extraction, Gas Chromatographic Method ^(2,9,22) 2) Ultrasonic Extraction, Gas Chromatographic Method ^(10,22)
24	Molybdenum	1) Waste Extraction, Digestion, Inductively Coupled Plasma Method ^(2,6,13) 2) Digestion, Inductively Coupled Plasma Method ^(7,13)
25	Nickel	1) Waste Extraction, Digestion, Flame Atomic Absorption Spectrometric Method ^(2,6,14) 2) Waste Extraction, Digestion, Inductively Coupled Plasma Method ^(2,6,13) 3) Digestion, Flame Atomic Absorption Spectrometric Method ^(7,14) 4) Digestion, Inductively Coupled Plasma Method ^(7,13)
26	Polychlorinated Biphenyls - Aroclor 1016 - Aroclor 1221 - Aroclor 1232 - Aroclor 1242 - Aroclor 1254 - Aroclor 1260 - 2-Chlorobiphenyl - 2,3-Dichlorobiphenyl - 2,2',5'-Trichlorobiphenyl - 2,4',5'-Trichlorobiphenyl - 2,2',3,5'-Tetrachlorobiphenyl - 2,2',5,5'-Tetrachlorobiphenyl - 2,3',4,4'-Tetrachlorobiphenyl - 2,2',3,4,5'-Pentachlorobiphenyl	1) Waste Extraction, Separatory Funnel Liquid-Liquid Extraction, Gas Chromatographic Method ^(2,9,22) 2) Ultrasonic Extraction, Gas Chromatographic Method ^(10,22)

- 2,2',4,5,5'...

ลำดับ	สารมลพิษ	วิธีวิเคราะห์
27	- 2,2',4,5,5'-Pentachlorobiphenyl - 2,3,3',4',6'-Pentachlorobiphenyl - 2,2',3,4,4',5'-Hexachlorobiphenyl - 2,2',3,4,5,5'-Hexachlorobiphenyl - 2,2',3,5,5',6'-Hexachlorobiphenyl - 2,2',4,4',5,5'-Hexachlorobiphenyl - 2,2',3,3',4,4',5'-Heptachlorobiphenyl - 2,2',3,4,4',5,5'-Heptachlorobiphenyl - 2,2',3,4,4',5,6'-Heptachlorobiphenyl - 2,2',3,4',5,5',6'-Heptachlorobiphenyl - 2,2',3,3',4,4',5,5',6'-Nonachlorobiphenyl	1) Waste Extraction, Separatory Funnel Liquid-Liquid Extraction, Gas Chromatographic/Mass Spectrometric Method ^(2,9,26) 2) Ultrasonic Extraction, Gas Chromatographic/Mass Spectrometric Method ^(10,26)
28	pH	Electrometric Method ^(21,32)
29	Selenium	1) Waste Extraction, Digestion, Hydride Generation/Atomic Absorption Spectrometric Method ^(2,20) 2) Waste Extraction, Digestion, Inductively Coupled Plasma Method ^(2,6,13) 3) Digestion, Hydride Generation/Atomic Absorption Spectrometric Method ^(2,20) 4) Digestion, Inductively Coupled Plasma Method ^(7,13)

30 Silver...

ลำดับ	สารมลพิษ	วิธีวิเคราะห์
30	Silver	1) Waste Extraction, Digestion, Inductively Coupled Plasma Method ^(2,6,13) 2) Digestion, Inductively Coupled Plasma Method ^(7,13)
31	Thallium	1) Waste Extraction, Digestion, Inductively Coupled Plasma Method ^(2,6,13) 2) Digestion, Inductively Coupled Plasma Method ^(7,13)
32	Toxaphene	1) Waste Extraction, Separatory Funnel Liquid-Liquid Extraction, Gas Chromatographic Method ^(2,9,22) 2) Ultrasonic Extraction, Gas Chromatographic Method ^(10,22)
33	Trichloroethylene	1) Waste Extraction, Purge and Trap, Gas Chromatographic/Mass Spectrometric Method ^(2,12,25) 2) Purge and Trap, Gas Chromatographic/Mass Spectrometric Method ^(12,25)
34	Vanadium	1) Waste Extraction, Digestion, Inductively Coupled Plasma Method ^(2,6,13) 2) Digestion, Inductively Coupled Plasma Method ^(7,13)
35	Zinc	1) Waste Extraction, Digestion, Flame Atomic Absorption Spectrometric Method ^(2,6,14) 2) Waste Extraction, Digestion, Inductively Coupled Plasma Method ^(2,6,13) 3) Digestion, Flame Atomic Absorption Spectrometric Method ^(7,14) 4) Digestion, Inductively Coupled Plasma Method ^(7,13)

ติด จำนวน 125 รายการ

ลำดับ	สารมลพิษ	วิธีวิเคราะห์
1	Acenaphthene	1) Ultrasonic Extraction, Gas Chromatographic Method ^(10,24) 2) Ultrasonic Extraction, Gas Chromatographic/Mass Spectrometric Method ^(10,26)
2	Acetone	Purge and Trap, Gas Chromatographic/Mass Spectrometric Method ^(12,25)

3 Aldrin...

ลำดับ	สารมลพิษ	วิธีวิเคราะห์
3	Aldrin	1) Ultrasonic Extraction, Gas Chromatographic Method ^(10,22) 2) Ultrasonic Extraction, Gas Chromatographic/Mass Spectrometric Method ^(10,26)
4	Anthracene	1) Ultrasonic Extraction, Gas Chromatographic Method ^(10,26) 2) Ultrasonic Extraction, Gas Chromatographic/Mass Spectrometric Method ^(10,26)
5	Antimony	Digestion, Inductively Coupled Plasma Method ^(7,13)
6	Arsenic	1) Digestion, Hydride Generation/Atomic Absorption Spectrometric Method ^(7,15) 2) Digestion, Inductively Coupled Plasma Method ^(7,13)
7	Atrazine	Ultrasonic Extraction, Gas Chromatographic/Mass Spectrometric Method ^(10,26)
8	Barium	Digestion, Inductively Coupled Plasma Method ^(7,13)
9	Benz(a)anthracene	1) Ultrasonic Extraction, Gas Chromatographic Method ^(10,24) 2) Ultrasonic Extraction, Gas Chromatographic/Mass Spectrometric Method ^(10,26)
10	Benzene	Purge and Trap, Gas Chromatographic/Mass Spectrometric Method ^(12,25)
11	Benzo(b)fluoranthene	1) Ultrasonic Extraction, Gas Chromatographic Method ^(10,24) 2) Ultrasonic Extraction, Gas Chromatographic/Mass Spectrometric Method ^(10,26)
12	Benzo(k)fluoranthene	1) Ultrasonic Extraction, Gas Chromatographic Method ^(10,24) 2) Ultrasonic Extraction, Gas Chromatographic/Mass Spectrometric Method ^(10,26)
13	Benzoic acid	Ultrasonic Extraction, Gas Chromatographic/Mass Spectrometric Method ^(10,26)
14	Benzo(a)pyrene	1) Ultrasonic Extraction, Gas Chromatographic Method ^(10,24) 2) Ultrasonic Extraction, Gas Chromatographic/Mass Spectrometric Method ^(10,26)

15 Benzo(g,h,i)perylene...

ลำดับ	สารมลพิษ	วิธีวิเคราะห์
15	Benzo(g,h,i)perylene	1) Ultrasonic Extraction, Gas Chromatographic Method ^(10,22) 2) Ultrasonic Extraction, Gas Chromatographic/Mass Spectrometric Method ^(10,26)
16	Beryllium	Digestion, Inductively Coupled Plasma Method ^(7,13)
17	Bis(2-chloroethyl)ether	Ultrasonic Extraction, Gas Chromatographic/Mass Spectrometric Method ^(10,26)
18	Bis(2-ethylhexyl)phthalate	Ultrasonic Extraction, Gas Chromatographic/Mass Spectrometric Method ^(10,26)
19	Bromodichloromethane	Purge and Trap, Gas Chromatographic/Mass Spectrometric Method ^(12,25)
20	Bromoform	Purge and Trap, Gas Chromatographic/Mass Spectrometric Method ^(12,25)
21	Butanol	Purge and Trap, Gas Chromatographic/Mass Spectrometric Method ^(12,25)
22	Butyl benzyl phthalate	Ultrasonic Extraction, Gas Chromatographic/Mass Spectrometric Method ^(10,26)
23	Cadmium	1) Digestion, Flame Atomic Absorption Spectrometric Method ^(7,14) 2) Digestion, Inductively Coupled Plasma Method ^(7,13)
24	Carbazole	Ultrasonic Extraction, Gas Chromatographic/Mass Spectrometric Method ^(10,26)
25	Carbon disulfide	Purge and Trap, Gas Chromatographic/Mass Spectrometric Method ^(12,25)
26	Carbon tetrachloride	Purge and Trap, Gas Chromatographic/Mass Spectrometric Method ^(12,25)
27	Chlordane	1) Ultrasonic Extraction, Gas Chromatographic Method ^(10,22) 2) Ultrasonic Extraction, Gas Chromatographic/Mass Spectrometric Method ^(10,26)
28	p-Chloroaniline	Ultrasonic Extraction, Gas Chromatographic/Mass Spectrometric Method ^(10,26)
29	Chlorobenzene	Purge and Trap, Gas Chromatographic/Mass Spectrometric Method ^(12,25)
30	Chlorodibromomethane	Purge and Trap, Gas Chromatographic/Mass Spectrometric Method ^(12,25)

31 Chloroform...

ลำดับ	สารมลพิษ	วิธีวิเคราะห์
31	Chloroform	Purge and Trap, Gas Chromatographic/Mass Spectrometric Method ^(12,25)
32	2-Chlorophenol	Ultrasonic Extraction, Gas Chromatographic/Mass Spectrometric Method ^(10,26)
33	Chromium	1) Digestion, Flame Atomic Absorption Spectrometric Method ^(7,14) 2) Digestion, Inductively Coupled Plasma Method ^(7,13)
34	Chromium (III)	1) Digestion, Flame Atomic Absorption Spectrometric Method; Alkaline Digestion, Colorimetric Method; Calculation ^(7,8,14,16) 2) Digestion, Inductively Coupled Plasma Method; Alkaline Digestion, Colorimetric Method; Calculation ^(7,8,14,16)
35	Chromium (VI)	Alkaline Digestion, Colorimetric Method ^(8,16)
36	Chrysene	1) Ultrasonic Extraction, Gas Chromatographic Method ^(10,24) 2) Ultrasonic Extraction, Gas Chromatographic/Mass Spectrometric Method ^(10,26)
37	Cyanide	Extraction, Distillation, Colorimetric Method ^(18,29,30)
38	2,4-D	Ultrasonic Extraction, Gas Chromatographic Method ⁽²⁷⁾
39	DDD	1) Ultrasonic Extraction, Gas Chromatographic Method ^(10,22) 2) Ultrasonic Extraction, Gas Chromatographic/Mass Spectrometric Method ^(10,26)
40	DDE	1) Ultrasonic Extraction, Gas Chromatographic Method ^(10,22) 2) Ultrasonic Extraction, Gas Chromatographic/Mass Spectrometric Method ^(10,26)
41	DDT	1) Ultrasonic Extraction, Gas Chromatographic Method ^(10,22) 2) Ultrasonic Extraction, Gas Chromatographic/Mass Spectrometric Method ^(10,26)
42	Dibenz(a,h)anthracene	1) Ultrasonic Extraction, Gas Chromatographic Method ^(10,24) 2) Ultrasonic Extraction, Gas Chromatographic/Mass Spectrometric Method ^(10,26)

43 Di-n-butyl phthalate...

ลำดับ	สารมลพิษ	วิธีวิเคราะห์
43	Di-n-butyl phthalate	Ultrasonic Extraction, Gas Chromatographic/Mass Spectrometric Method ^(10,26)
44	1,2-Dichlorobenzene	Purge and Trap, Gas Chromatographic/Mass Spectrometric Method ^(12,25)
45	1,3-Dichlorobenzene	Purge and Trap, Gas Chromatographic/Mass Spectrometric Method ^(12,25)
46	1,4-Dichlorobenzene	Purge and Trap, Gas Chromatographic/Mass Spectrometric Method ^(12,25)
47	3,3'-Dichlorobenzidine	Ultrasonic Extraction, Gas Chromatographic/Mass Spectrometric Method ^(10,26)
48	1,1-Dichloroethane	Purge and Trap, Gas Chromatographic/Mass Spectrometric Method ^(12,25)
49	1,2-Dichloroethane	Purge and Trap, Gas Chromatographic/Mass Spectrometric Method ^(12,25)
50	1,1-Dichloroethylene	Purge and Trap, Gas Chromatographic/Mass Spectrometric Method ^(12,25)
51	cis-1,2-Dichloroethylene	Purge and Trap, Gas Chromatographic/Mass Spectrometric Method ^(12,25)
52	trans-1,2-Dichloroethylene	Purge and Trap, Gas Chromatographic/Mass Spectrometric Method ^(12,25)
53	2,4-Dichlorophenol	Ultrasonic Extraction, Gas Chromatographic/Mass Spectrometric Method ^(10,26)
54	1,2-Dichloropropane	Purge and Trap, Gas Chromatographic/Mass Spectrometric Method ^(12,25)
55	1,3-Dichloropropane	Purge and Trap, Gas Chromatographic/Mass Spectrometric Method ^(12,25)
56	1,3-Dichloropropene	Purge and Trap, Gas Chromatographic/Mass Spectrometric Method ^(12,25)
57	Dieldrin	1) Ultrasonic Extraction, Gas Chromatographic Method ^(10,22) 2) Ultrasonic Extraction, Gas Chromatographic/Mass Spectrometric Method ^(10,26)
58	Diethyl phthalate	Ultrasonic Extraction, Gas Chromatographic/Mass Spectrometric Method ^(10,26)
59	2,4-Dimethylphenol	Ultrasonic Extraction, Gas Chromatographic/Mass Spectrometric Method ^(10,26)

60 2,4-Dinitrophenol...

ลำดับ	สารมลพิษ	วิธีวิเคราะห์
60	2,4-Dinitrophenol	Ultrasonic Extraction, Gas Chromatographic/Mass Spectrometric Method ^(10,26)
61	2,4-Dinitrotoluene	Ultrasonic Extraction, Gas Chromatographic/Mass Spectrometric Method ^(10,26)
62	2,6-Dinitrotoluene	Ultrasonic Extraction, Gas Chromatographic/Mass Spectrometric Method ^(10,26)
63	Di-n-Octyl phthalate	Ultrasonic Extraction, Gas Chromatographic/Mass Spectrometric Method ^(10,26)
64	Endosulfan	1) Ultrasonic Extraction, Gas Chromatographic Method ^(10,22) 2) Ultrasonic Extraction, Gas Chromatographic/Mass Spectrometric Method ^(10,26)
65	Endrin	1) Ultrasonic Extraction, Gas Chromatographic Method ^(10,22) 2) Ultrasonic Extraction, Gas Chromatographic/Mass Spectrometric Method ^(10,26)
66	Ethylbenzene	Purge and Trap, Gas Chromatographic/Mass Spectrometric Method ^(12,25)
67	Fluoranthene	1) Ultrasonic Extraction, Gas Chromatographic Method ^(10,24) 2) Ultrasonic Extraction, Gas Chromatographic/Mass Spectrometric Method ^(10,26)
68	Fluorene	1) Ultrasonic Extraction, Gas Chromatographic Method ^(10,24) 2) Ultrasonic Extraction, Gas Chromatographic/Mass Spectrometric Method ^(10,26)
69	Heptachlor	1) Ultrasonic Extraction, Gas Chromatographic Method ^(10,22) 2) Ultrasonic Extraction, Gas Chromatographic/Mass Spectrometric Method ^(10,26)
70	Heptachlor epoxide	1) Ultrasonic Extraction, Gas Chromatographic Method ^(10,22) 2) Ultrasonic Extraction, Gas Chromatographic/Mass Spectrometric Method ^(10,26)

71 Hexachlorobenzene...

ลำดับ	สารมลพิษ	วิธีวิเคราะห์
71	Hexachlorobenzene	1) Ultrasonic Extraction, Gas Chromatographic Method ^(10,22) 2) Ultrasonic Extraction, Gas Chromatographic/Mass Spectrometric Method ^(10,26)
72	Hexachloro-1,3-butadiene	Purge and Trap, Gas Chromatographic/Mass Spectrometric Method ^(12,25)
73	n-Hexane	Purge and Trap, Gas Chromatographic/Mass Spectrometric Method ^(12,25)
74	α-HCH	1) Ultrasonic Extraction, Gas Chromatographic Method ^(10,22) 2) Ultrasonic Extraction, Gas Chromatographic/Mass Spectrometric Method ^(10,26)
75	β-HCH	1) Ultrasonic Extraction, Gas Chromatographic Method ^(10,22) 2) Ultrasonic Extraction, Gas Chromatographic/Mass Spectrometric Method ^(10,26)
76	γ-HCH	1) Ultrasonic Extraction, Gas Chromatographic Method ^(10,22) 2) Ultrasonic Extraction, Gas Chromatographic/Mass Spectrometric Method ^(10,26)
77	Hexachlorocyclopentadiene	Ultrasonic Extraction, Gas Chromatographic/Mass Spectrometric Method ^(10,26)
78	Hexachloroethane	Ultrasonic Extraction, Gas Chromatographic/Mass Spectrometric Method ^(10,26)
79	Indeno(1,2,3-cd)pyrene	1) Ultrasonic Extraction, Gas Chromatographic Method ^(10,24) 2) Ultrasonic Extraction, Gas Chromatographic/Mass Spectrometric Method ^(10,26)
80	Isophorone	Ultrasonic Extraction, Gas Chromatographic/Mass Spectrometric Method ^(10,26)
81	Lead	1) Digestion, Flame Atomic Absorption Spectrometric Method ^(7,14) 2) Digestion, Inductively Coupled Plasma Method ^(7,13)
82	Manganese	1) Digestion, Flame Atomic Absorption Spectrometric Method ^(7,14) 2) Digestion, Inductively Coupled Plasma Method ^(7,13)

83 Mercury...

ลำดับ	สารมลพิษ	วิธีวิเคราะห์
83	Mercury	1) Digestion, Cold-Vapor Atomic Absorption Spectrometric Method ⁽⁸⁾ 2) Digestion, Inductively Coupled Plasma Method ^(7,13) 3) Thermal Decomposition Amalgamation and Atomic Absorption Spectrometric Method ⁽⁹⁾
84	Methanol	Purge and Trap, Gas Chromatographic/Mass Spectrometric Method ^(12,25)
85	Methoxychlor	1) Ultrasonic Extraction, Gas Chromatographic Method ^(10,22) 2) Ultrasonic Extraction, Gas Chromatographic/Mass Spectrometric Method ^(10,26)
86	Methyl bromide	Purge and Trap, Gas Chromatographic/Mass Spectrometric Method ^(12,25)
87	Methylene chloride	Purge and Trap, Gas Chromatographic/Mass Spectrometric Method ^(12,25)
88	2-Methylphenol	Ultrasonic Extraction, Gas Chromatographic/Mass Spectrometric Method ^(10,26)
89	2-Methylnaphthalene	Ultrasonic Extraction, Gas Chromatographic/Mass Spectrometric Method ^(10,26)
90	Methyl tert-butyl ether	Purge and Trap, Gas Chromatographic/Mass Spectrometric Method ^(12,25)
91	Naphthalene	1) Ultrasonic Extraction, Gas Chromatographic Method ^(10,24) 2) Ultrasonic Extraction, Gas Chromatographic/Mass Spectrometric Method ^(10,26)
92	Nickel	1) Digestion, Flame Atomic Absorption Spectrometric Method ^(7,14) 2) Digestion, Inductively Coupled Plasma Method ^(7,13)
93	Nitrobenzene	Ultrasonic Extraction, Gas Chromatographic/Mass Spectrometric Method ^(10,26)
94	N-Nitrosodiphenylamine	Ultrasonic Extraction, Gas Chromatographic/Mass Spectrometric Method ^(10,26)
95	N-Nitrosodi-n-propylamine	Ultrasonic Extraction, Gas Chromatographic/Mass Spectrometric Method ^(10,26)

96 Polychlorinated Biphenyls...

ลำดับ	สารมลพิษ	วิธีวิเคราะห์
96	<p>Polychlorinated Biphenyls</p> <ul style="list-style-type: none"> - Aroclor 1016 - Aroclor 1221 - Aroclor 1232 - Aroclor 1242 - Aroclor 1248 - Aroclor 1254 - Aroclor 1260 <p>Polychlorinated Biphenyls</p> <ul style="list-style-type: none"> - 2-Chlorobiphenyl - 2,3-Dichlorobiphenyl - 2,2',5'-Trichlorobiphenyl - 2,4',5'-Trichlorobiphenyl - 2,2',3,5'-Tetrachlorobiphenyl - 2,2',5,5'-Tetrachlorobiphenyl - 2,3',4,4'-Tetrachlorobiphenyl - 2,2',3,4,5'- - Pentachlorobiphenyl - 2,2',4,5,5'- - Pentachlorobiphenyl - 2,3,3',4',6'- - Pentachlorobiphenyl - 2,2',3,4,4',5'- - Hexachlorobiphenyl - 2,2',3,4,5,5'- - Hexachlorobiphenyl - 2,2',3,5,5',6'- - Hexachlorobiphenyl - 2,2',4,4',5,5'- - Hexachlorobiphenyl - 2,2',3,3',4,4',5'- - Heptachlorobiphenyl - 2,2',3,4,4',5,5'- - Heptachlorobiphenyl - 2,2',3,4,4',5',6'- - Heptachlorobiphenyl 	<p>1) Ultrasonic Extraction, Gas Chromatographic Method^(10,23)</p> <p>2) Ultrasonic Extraction, Gas Chromatographic/Mass Spectrometric Method^(10,28)</p> <p>Ultrasonic Extraction, Gas Chromatographic Method^(10,23)</p>

- 2,2',3,4',5,5',6...

ลำดับ	สารมลพิษ	วิธีวิเคราะห์
	- 2,2',3,4',5,5',6- Heptachlorobiphenyl - 2,2',3,3',4,4',5,5',6- Nonachlorobiphenyl	
97	Pentachlorophenol	Ultrasonic Extraction, Gas Chromatographic/Mass Spectrometric Method ^(10,26)
98	Phenanthrene	1) Ultrasonic Extraction, Gas Chromatographic Method ^(10,24) 2) Ultrasonic Extraction, Gas Chromatographic/Mass Spectrometric Method ^(10,26)
99	Phenol	Ultrasonic Extraction, Gas Chromatographic/Mass Spectrometric Method ^(10,26)
100	Pyrene	1) Ultrasonic Extraction, Gas Chromatographic Method ^(10,24) 2) Ultrasonic Extraction, Gas Chromatographic/Mass Spectrometric Method ^(10,26)
101	Selenium	1) Digestion, Hydride Generation/Atomic Absorption Spectrometric Method ^(7,22) 2) Digestion, Inductively Coupled Plasma Method ^(7,13)
102	Silver	Digestion, Inductively Coupled Plasma Method ^(7,13)
103	Styrene	Purge and Trap, Gas Chromatographic/Mass Spectrometric Method ^(12,25)
104	1,1,2,2-Tetrachloroethane	Purge and Trap, Gas Chromatographic/Mass Spectrometric Method ^(12,25)
105	Tetrachloroethylene	Purge and Trap, Gas Chromatographic/Mass Spectrometric Method ^(12,25)
106	Toluene	Purge and Trap, Gas Chromatographic/Mass Spectrometric Method ^(12,25)
107	Toxaphene	Ultrasonic Extraction, Gas Chromatographic Method ^(10,22)
108	TPH (C ₅ -C ₈)	1) Purge and Trap, Gas Chromatographic Method ^(12,21) 2) Purge and Trap, Gas Chromatographic/Mass Spectrometric Method ^(12,25)
109	TPH (C ₈ -C ₁₆)	Ultrasonic Extraction, Gas Chromatographic Method ^(10,22)
110	TPH (C ₁₅ -C ₃₃)	Ultrasonic Extraction, Gas Chromatographic Method ^(10,22)
111	1,2,4-Trichlorobenzene	Purge and Trap, Gas Chromatographic/Mass Spectrometric Method ^(12,25)

112 1,1,1-Trichloroethane...

ลำดับ	สารมลพิษ	วิธีการตรวจ
112	1,1,1-Trichloroethane	Purge and Trap, Gas Chromatographic/Mass Spectrometric Method ^(12,25)
113	1,1,2-Trichloroethane	Purge and Trap, Gas Chromatographic/Mass Spectrometric Method ^(12,25)
114	Trichloroethylene	Purge and Trap, Gas Chromatographic/Mass Spectrometric Method ^(12,25)
115	2,4,5-Trichlorophenol	Ultrasonic Extraction, Gas Chromatographic/Mass Spectrometric Method ^(10,26)
116	2,4,6-Trichlorophenol	Ultrasonic Extraction, Gas Chromatographic/Mass Spectrometric Method ^(10,26)
117	1,3,5-Trimethylbenzene	Purge and Trap, Gas Chromatographic/Mass Spectrometric Method ^(12,25)
118	Vanadium	Digestion, Inductively Coupled Plasma Method ^(7,13)
119	Vinyl acetate	Purge and Trap, Gas Chromatographic/Mass Spectrometric Method ^(12,25)
120	Vinyl chloride	Purge and Trap, Gas Chromatographic/Mass Spectrometric Method ^(12,25)
121	m-Xylene	Purge and Trap, Gas Chromatographic/Mass Spectrometric Method ^(12,25)
122	o-Xylene	Purge and Trap, Gas Chromatographic/Mass Spectrometric Method ^(12,25)
123	p-Xylene	Purge and Trap, Gas Chromatographic/Mass Spectrometric Method ^(12,25)
124	Xylene (Total)	Purge and Trap, Gas Chromatographic/Mass Spectrometric Method ^(12,25)
125	Zinc	1) Digestion, Flame Atomic Absorption Spectrometric Method ^(7,14) 2) Digestion, Inductively Coupled Plasma Method ^(7,13)

ເລກສາກສ້າງຂົງ

1. กระทรวงอุตสาหกรรม, ประกาศกระทรวงอุตสาหกรรม, พ.ศ. 2549, เรื่อง กำหนดค่าปริมาณเช่า
ครุภัณฑ์ในอากาศยานที่ระบายออกจากท้องของอากาศยานที่เช่าไว้ใช้มาเป็นเชื้อเพลิง
ราชกิจจานุเบกษา, 4 ธันวาคม 2549, เล่มที่ 123 ตอนที่ 125 ก.

2. กระทรวงอุตสาหกรรม, ประกาศกระทรวงอุตสาหกรรม, พ.ศ. 2568
หรือวัสดุที่ไม่ใช่แล้ว, ราชกิจจานุเบกษา, 25 มกราคม 2549, หน้า 123 โดยที่พล 114

3. สมาคมวิชาการ...

3. สมาคมวิศวกรรมสิ่งแวดล้อมแห่งประเทศไทย, คู่มือวิเคราะห์น้ำเสีย, พิมพ์ครั้งที่ 4, กรุงเทพฯ: เอpsilonการพิมพ์, 2547.

4. APHA, AWWA, WEF. *Standard Methods for the Examination of Water and Wastewater*. 23rd ed. Washington, DC: APHA, 2017.

5. United States Environmental Protection Agency. Standards of Performance for New Stationary Sources, 40 CFR 60, Appendix A, 2019.

6. United States Environmental Protection Agency. Test Methods for Evaluation Solid Waste Physical/Chemical Methods. SW-846, 1997.

7. United States Environmental Protection Agency. Test Methods for Evaluation Solid Waste Physical/Chemical Methods. Acid Digestion of Sediments, Sludges, and Soils. SW-846 Method 3050B, 1996.

8. United States Environmental Protection Agency, Test Methods for Evaluation Solid Waste Physical/Chemical Methods. Alkaline Digestion for Hexavalent Chromium. SW-846 Method 3060A, 1996.

9. United States Environmental Protection Agency. Test Methods for Evaluation Solid Waste 3. Physical/Chemical Methods. **Separatory Funnel Liquid-Liquid Extraction, SW-846 Method 3510C**, 1996.

10. United States Environmental Protection Agency. Test Methods for Evaluation Solid Waste Physical/Chemical Methods. Ultrasonic Extraction. SW-846 Method 3550C. 2007.

11. United States Environmental Protection Agency, Test Methods for Evaluation Solid Waste Physical/Chemical Methods, Purge and Trap for Aqueous Samples, SW-846 Method 5030C, 2003.

12: United States Environmental Protection Agency. Test Methods for Evaluation Solid Waste Physical/Chemical Methods. Closed System Purge and Trap and Extraction for Volatile Organics in Soil and Waste Sample. SW-846 Method 5035A. 2000.

13. United States Environmental Protection Agency, Test Methods for Evaluation Solid Waste Physical/Chemical Methods, Inductively Coupled Plasma-Optical Emission Spectrometry, SW-846 Method 6010D, 2014.

14. United States Environmental Protection Agency. Test Methods for Evaluation Solid Waste Physical/Chemical Methods: Flame Atomic Absorption Spectrophotometry. SW-846 Method 7000B, 2007.

15. United States Environmental Protection Agency. Test Methods for Evaluation Solid Waste Physical/Chemical Methods. Arsenic (Atomic Absorption, Gaseous Hydride). SW-846 Method 7061A, 1992.

UNITED ANALYST AND ENGINEERING CONSULTANTS COMPANY LIMITED **สำนักงาน**

16. United States

16. United States Environmental Protection Agency. Test Methods for Evaluation Solid Waste Physical/Chemical Methods. Chromium, Hexavalent (Colorimetric). SW-846 Method 7196A, 1992.

17. United States Environmental Protection Agency. Test Methods for Evaluation Solid Waste Physical/Chemical Methods. Mercury in Liquid Waste (Manual Cold Vapor Technique). SW-846 Method 7470A, 1994.

18. United States Environmental Protection Agency. Test Methods for Evaluation Solid Waste Physical/Chemical Methods. Mercury in Solid or Semisolid Waste (Manual Cold-Vapor Technique). SW-846 Method 7471B, 1998.

19. United States Environmental Protection Agency. Test Methods for Evaluation Solid Waste Physical/Chemical Methods. Mercury in Solids and Solutions by Thermal Decomposition, Amalgamation, and Atomic Absorption Spectrophotometry. SW-846 Method 7473, 2007.

20. United States Environmental Protection Agency. Test Methods for Evaluation Solid Waste Physical/Chemical Methods. Selenium (Atomic Absorption, Borohydride Reduction). SW-846 Method 7742, 1994.

21. United States Environmental Protection Agency. Test Methods for Evaluation Solid Waste Physical/Chemical Methods. Nonhalogenated Organics Using GC/FID. SW-846 Method 8015D, 2003.

22. United States Environmental Protection Agency. Test Methods for Evaluation Solid Waste Physical/Chemical Methods. Organochlorine Pesticides by Gas Chromatography. SW-846 Method 8081B, 2007.

23. United States Environmental Protection Agency. Test Methods for Evaluation Solid Waste Physical/Chemical Methods. Polychlorinated Biphenyls (PCBs) by Gas Chromatography. SW-846 Method 8082A, 2007.

24. United States Environmental Protection Agency. Test Methods for Evaluation Solid Waste Physical/Chemical Methods. Polynuclear Aromatic Hydrocarbons. SW-846 Method 8100, 1980.

25. United States Environmental Protection Agency. Test Methods for Evaluation Solid Waste Physical/Chemical Methods. Volatile Organic Compounds by Gas Chromatography/Mass Spectrometry. SW-846 Method 8260D, 2018.

26. United States Environmental Protection Agency. Test Methods for Evaluation Solid Waste Physical/Chemical Methods. Semivolatile Organic Compounds by Gas Chromatography/Mass Spectrometry. SW-846 Method 8270E, 2018.

27. United States Environmental Protection Agency. Test Methods for Evaluation Solid Waste Physical/Chemical Methods. Chlorinated Herbicides by Gas Chromatography/Mass Spectrometry. SW-846 Method 8151A, 2018.

28. United States Environmental Protection Agency. Test Methods for Evaluation Solid Waste Physical/Chemical Methods. Total and Amenable Cyanide : Distillation. SW-846 Method 9010C, 2004.

29. United States Environmental Protection Agency. Test Methods for Evaluation Solid Waste Physical/Chemical Methods. Cyanide Extraction Procedure for Solids and Oils. SW-846 Method 9013A, 2014.

30. United States Environmental Protection Agency. Test Methods for Evaluation Solid Waste Physical/Chemical Methods. Cyanide in Waters and Extracts using Titrimetric and Manual Spectrophotometric Procedures. SW-846 Method 9014, 2014.

31. United States Environmental Protection Agency. Test Methods for Evaluation Solid Waste Physical/Chemical Methods. pH Electrometric Measurement. SW-846 Method 9040C, 2004.

32. United States Environmental Protection Agency. Test Methods for Evaluation Solid Waste Physical/Chemical Methods. Soil and Waste pH. SW-846 Method 9045D, 2004.



28. United States...



หนังสืออนุญาตขึ้นทะเบียนห้องปฏิบัติการวิเคราะห์เอกชน
บริษัท เทสท์ เทค จำกัด

ที่ อก ๐๓๑๐(๑)/๗๓๕



กรมโรงงานอุตสาหกรรม
ถนนพระรามที่ ๖ แขวงทุ่งพญาไท
เขตราชเทวี กรุงเทพฯ ๑๐๕๐๐

๒๖ มกราคม ๒๕๖๗

เรื่อง ค่ออายุหนังสือรับขึ้นทะเบียนห้องปฏิบัติการวิเคราะห์เอกชน

เรียน กรรมการผู้จัดการ บริษัท เทสท์ เทคโนโลยี จำกัด

อ้างถึง คำขอขึ้นทะเบียน/ค่ออายุ/เปลี่ยนแปลงบุคลากร และชนิดสารมลพิษของห้องปฏิบัติการวิเคราะห์เอกชน
ลงวันที่ ๒๗ ธันวาคม ๒๕๖๖

- สิ่งที่ส่งมาด้วย ๑. รายชื่อผู้ควบคุมห้องปฏิบัติการวิเคราะห์ จำนวน ๑ แผ่น
๒. รายชื่อเจ้าหน้าที่ประจำห้องปฏิบัติการวิเคราะห์ จำนวน ๒ แผ่น
๓. ขอบข่ายสารมลพิษที่ได้รับขึ้นทะเบียนจากกรมโรงงานอุตสาหกรรม จำนวน ๑๔ แผ่น

ตามหนังสือที่อ้างถึง บริษัท เทสท์ เทคโนโลยี จำกัด ค่ออายุหนังสือรับขึ้นทะเบียนห้องปฏิบัติการวิเคราะห์เอกชน เลขทะเบียน ๖-๒๕๕๕ สถานที่ตั้งเลขที่ ๓๐,๓๒ ซอยพระรามที่ ๒ ซอย ๖๓ แขวงสามเต้า เขตบางขุนเทียน กรุงเทพมหานครต่อกรมโรงงานอุตสาหกรรม นั้น

กรมโรงงานอุตสาหกรรมพิจารณาแล้ว ให้นบริษัท เทสท์ เทคโนโลยี จำกัด ค่ออายุหนังสือรับขึ้นทะเบียนห้องปฏิบัติการวิเคราะห์เอกชน โดยมีองค์ประกอบดังนี้

- ก. ผู้ควบคุมห้องปฏิบัติการวิเคราะห์ จำนวน ๕ ราย ตามสิ่งที่ส่งมาด้วย ๑
ข. เจ้าหน้าที่ประจำห้องปฏิบัติการวิเคราะห์ ๔๔ ราย ตามสิ่งที่ส่งมาด้วย ๒
ค. ขอบข่ายสารมลพิษที่ได้รับขึ้นทะเบียนให้วิเคราะห์ในน้ำเสีย น้ำใต้ดิน สิ่งปฏิกูลหรือวัสดุที่ไม่ใช้แล้ว และดิน ตามสิ่งที่ส่งมาด้วย ๓

หนังสือฉบับนี้จะหมดอายุในวันที่ ๒๘ มกราคม ๒๕๗๐ หากประสงค์จะค่ออายุหนังสือรับขึ้นทะเบียนห้องปฏิบัติการวิเคราะห์เอกชน สามารถยื่นคำขอผ่านระบบอิเล็กทรอนิกส์ได้ที่หน้าเว็บไซต์กรมโรงงานอุตสาหกรรม

จึงเรียนมาเพื่อทราบ

กองวิจัยและเฝ้าระวังมลพิษโรงงาน

กลุ่มมาตรฐานวิธีการวิเคราะห์ทดสอบมลพิษและทะเบียนห้องปฏิบัติการ

โทร. ๐ ๒๕๓๐ ๖๓๑๒ ต่อ ๒๑๐๓-๕

โทรสาร ๐ ๒๕๓๐ ๖๓๑๒ ต่อ ๒๑๕๔

ไปรษณีย์อิเล็กทรอนิกส์ saraban@dlw.mail.go.th



"อุตสาหกรรมก้าวไกล ประเทศไทยก้าวหน้า ร่วมกันพัฒนา อุตสาหกรรมสีเขียว"



สิ่งที่ส่งมาด้วย ๒

เอกสารแนบท้ายหนังสือค่ออายุรับขึ้นทะเบียนห้องปฏิบัติการวิเคราะห์เอกชน

บริษัท เทสท์ เทคโนโลยี จำกัด

เลขทะเบียน ๖-๒๕๕๕

ที่ อก ๐๓๑๐(๑)/

ลงวันที่

ข. เจ้าหน้าที่ประจำห้องปฏิบัติการวิเคราะห์ จำนวน ๔๔ ราย

เอกสารแนบท้ายหนังสือคํารับขึ้นทะเบียนห้องปฏิบัติการวิเคราะห์เอกชน

บริษัท เทสท์ เทค จำกัด

เลขทะเบียน ๖-๒๔๔

ที่ ออ ๐๓๑๐(๑)/

ลงวันที่

ค. ขอบข่ายสารมลพิษที่ได้รับขึ้นทะเบียนจากกรมโรงงานอุตสาหกรรม จำนวน ๓๓๘ รายการ

น้ำเสีย จำนวน 45 รายการ

ลำดับที่	สารมลพิษ	วิธีวิเคราะห์
1	Aldrin	Liquid-Liquid Extraction, Gas Chromatographic/ Mass Spectrometric Method ^[3]
2	Arsenic	1) Digestion, Hydride Generation/Atomic Absorption Spectrometric Method ^[3] 2) Digestion, Inductively Coupled Plasma Method ^[3]
3	Barium	1) Digestion, Direct Nitrous Oxide-Acetylene Flame Method ^[3] 2) Digestion, Inductively Coupled Plasma Method ^[3]
4	α-BHC	Liquid-Liquid Extraction, Gas Chromatographic/ Mass Spectrometric Method ^[3]
5	β-BHC	Liquid-Liquid Extraction, Gas Chromatographic/ Mass Spectrometric Method ^[3]
6	δ-BHC	Liquid-Liquid Extraction, Gas Chromatographic/ Mass Spectrometric Method ^[3]
7	γ-BHC	Liquid-Liquid Extraction, Gas Chromatographic/ Mass Spectrometric Method ^[3]
8	Biochemical Oxygen Demand	1) 5-Day BOD Test, Azide Modification Method ^[3] 2) 5-Day BOD Test, Membrane Electrode Method ^[3]
9	Cadmium	1) Digestion, Direct Air-Acetylene Flame Method ^[3] 2) Digestion, Inductively Coupled Plasma Method ^[3]
10	Chemical Oxygen Demand	1) Open Reflux, Titrimetric Method ^[3] 2) Closed Reflux, Colorimetric Method ^[3] 3) Closed Reflux, Titrimetric Method ^[3]
11	Chlordane	Liquid-Liquid Extraction, Gas Chromatographic/Mass Spectrometric Method ^[3]
12	Chromium	1) Digestion, Direct Air-Acetylene Flame Method ^[3] 2) Digestion, Inductively Coupled Plasma Method ^[3]

13 Color...

ลำดับที่	สารมลพิษ	วิธีวิเคราะห์
13	Color	ADMI Weighted-Ordinate Spectrophotometric Method ^[3]
14	Copper	1) Digestion, Direct Air-Acetylene Flame Method ^[3] 2) Digestion, Inductively Coupled Plasma Method ^[3]
15	Cyanide	Distillation, Colorimetric Method ^[3]
16	4,4'-DDD	Liquid-Liquid Extraction, Gas Chromatographic/ Mass Spectrometric Method ^[3]
17	4,4'-DDE	Liquid-Liquid Extraction, Gas Chromatographic/ Mass Spectrometric Method ^[3]
18	4,4'-DDT	Liquid-Liquid Extraction, Gas Chromatographic/ Mass Spectrometric Method ^[3]
19	Dieldrin	Liquid-Liquid Extraction, Gas Chromatographic/ Mass Spectrometric Method ^[3]
20	Endosulfan I	Liquid-Liquid Extraction, Gas Chromatographic/ Mass Spectrometric Method ^[3]
21	Endosulfan II	Liquid-Liquid Extraction, Gas Chromatographic/ Mass Spectrometric Method ^[3]
22	Endosulfan Sulfate	Liquid-Liquid Extraction, Gas Chromatographic/ Mass Spectrometric Method ^[3]
23	Endrin	Liquid-Liquid Extraction, Gas Chromatographic/ Mass Spectrometric Method ^[3]
24	Endrin Aldehyde	Liquid-Liquid Extraction, Gas Chromatographic/ Mass Spectrometric Method ^[3]
25	Formaldehyde	Distillation, Colorimetric Method ^[2]
26	Free Chlorine	1) Iodometric Method ^[3] 2) DPD Colorimetric Method ^[3]
27	Heptachlor	Liquid-Liquid Extraction, Gas Chromatographic/ Mass Spectrometric Method ^[3]
28	Heptachlor Epoxide	Liquid-Liquid Extraction, Gas Chromatographic/ Mass Spectrometric Method ^[3]
29	Hexavalent Chromium	Colorimetric Method ^[3]

30 Lead...

ลำดับที่	สารมลพิษ	วิธีวิเคราะห์
30	Lead	1) Digestion, Direct Air-Acetylene Flame Method ^[3] 2) Digestion, Inductively Coupled Plasma Method ^[3]
31	Manganese	1) Digestion, Direct Air-Acetylene Flame Method ^[3] 2) Digestion, Inductively Coupled Plasma Method ^[3]
32	Mercury	Digestion, Cold-Vapor Atomic Absorption Spectrometric Method ^[3]
33	Methoxychlor	Liquid-Liquid Extraction, Gas Chromatographic/ Mass Spectrometric Method ^[3]
34	Nickel	1) Digestion, Direct Air-Acetylene Flame Method ^[3] 2) Digestion, Inductively Coupled Plasma Method ^[3]
35	Oil & Grease	1) Liquid-Liquid, Partition-Gravimetric Method ^[3] 2) Soxhlet Extraction Method ^[3]
36	pH	Electrometric Method ^[3]
37	Phenols	Distillation, Direct Photometric Method ^[3]
38	Selenium	1) Digestion, Hydride Generation/Atomic Absorption Spectrometric Method ^[3] 2) Digestion, Inductively Coupled Plasma Method ^[3]
39	Sulfide	1) Iodometric Method ^[3] 2) Methylene blue Method ^[3]
40	Temperature	Laboratory and Field Methods ^[3]
41	Total Dissolved Solids	Dried at 180 °C ^[3]
42	Total Kjeldahl Nitrogen	Macro-Kjeldahl Method ^[3]
43	Total Suspended Solids	Dried from 103 to 105 °C ^[3]
44	Trivalent Chromium	1) Digestion, Direct Air-Acetylene Flame Method; Colorimetric Method; Calculation ^[3] 2) Digestion, Inductively Coupled Plasma Method; Colorimetric Method; Calculation ^[3]
45	Zinc	1) Digestion, Direct Air-Acetylene Flame Method ^[3] 2) Digestion, Inductively Coupled Plasma Method ^[3]

น้ำดื่ม...

น้ำดื่ม จำนวน 56 รายการ

ลำดับที่	สารมลพิษ	วิธีวิเคราะห์
1	Aldrin	Liquid-Liquid Extraction, Gas Chromatographic/ Mass Spectrometric Method ^[3]
2	Antimony	Digestion, Inductively Coupled Plasma Method ^[3]
3	Arsenic	1) Digestion, Hydride Generation/Atomic Absorption Spectrometric Method ^[3] 2) Digestion, Inductively Coupled Plasma Method ^[3]
4	Barium	1) Digestion, Direct Nitrous Oxide-Acetylene Flame Method ^[3] 2) Digestion, Inductively Coupled Plasma Method ^[3]
5	Benzene	Purge and Trap, Gas Chromatographic/ Mass Spectrometric Method ^[3]
6	Beryllium	1) Digestion, Direct Nitrous Oxide-Acetylene Flame Method ^[3] 2) Digestion, Inductively Coupled Plasma Method ^[3]
7	Bromodichloromethane	Purge and Trap, Gas Chromatographic/ Mass Spectrometric Method ^[3]
8	Bromoform	Purge and Trap, Gas Chromatographic/ Mass Spectrometric Method ^[3]
9	Cadmium	1) Digestion, Direct Air-Acetylene Flame Method ^[3] 2) Digestion, Inductively Coupled Plasma Method ^[3]
10	Carbon tetrachloride	Purge and Trap, Gas Chromatographic/ Mass Spectrometric Method ^[3]
11	Chlordane	Liquid-Liquid Extraction, Gas Chromatographic/ Mass Spectrometric Method ^[3]
12	Chloroform	Purge and Trap, Gas Chromatographic/ Mass Spectrometric Method ^[3]
13	Chlorodibromomethane	Purge and Trap, Gas Chromatographic/ Mass Spectrometric Method ^[3]
14	Chromium	1) Digestion, Direct Air-Acetylene Flame Method ^[3] 2) Digestion, Inductively Coupled Plasma Method ^[3]

15 Chromium (III)...

ลำดับที่	สารมลพิษ	วิธีวิเคราะห์
15	Chromium (III)	1) Digestion, Direct Air-Acetylene Flame Method; Colorimetric Method; Calculation ^[3] 2) Digestion, Inductively Coupled Plasma Method; Colorimetric Method; Calculation ^[3]
16	Chromium (VI)	Colorimetric Method ^[3]
17	Cyanide	Distillation, Colorimetric Method ^[3]
18	1,1-Dichloroethylene	Purge and Trap, Gas Chromatographic/ Mass Spectrometric Method ^[3]
19	1,2-Dichloroethane	Purge and Trap, Gas Chromatographic/ Mass Spectrometric Method ^[3]
20	cis-1,2-Dichloroethylene	Purge and Trap, Gas Chromatographic/ Mass Spectrometric Method ^[3]
21	trans-1,2-Dichloroethylene	Purge and Trap, Gas Chromatographic/ Mass Spectrometric Method ^[3]
22	DDD	Liquid-Liquid Extraction, Gas Chromatographic/ Mass Spectrometric Method ^[3]
23	DDE	Liquid-Liquid Extraction, Gas Chromatographic/ Mass Spectrometric Method ^[3]
24	DDT	Liquid-Liquid Extraction, Gas Chromatographic/ Mass Spectrometric Method ^[3]
25	Dieldrin	Liquid-Liquid Extraction, Gas Chromatographic/ Mass Spectrometric Method ^[3]
26	Endosulfan	Liquid-Liquid Extraction, Gas Chromatographic/ Mass Spectrometric Method ^[3]
27	Endrin	Liquid-Liquid Extraction, Gas Chromatographic/ Mass Spectrometric Method ^[3]
28	Ethylbenzene	Purge and Trap, Gas Chromatographic/ Mass Spectrometric Method ^[3]
29	Heptachlor	Liquid-Liquid Extraction, Gas Chromatographic/ Mass Spectrometric Method ^[3]
30	Heptachlor epoxide	Liquid-Liquid Extraction, Gas Chromatographic/ Mass Spectrometric Method ^[3]

31 Hexachlorobenzene...

ลำดับที่	สารมลพิษ	วิธีวิเคราะห์
31	Hexachlorobenzene	Liquid-Liquid Extraction, Gas Chromatographic/ Mass Spectrometric Method ^[3]
32	α-HCH	Liquid-Liquid Extraction, Gas Chromatographic/ Mass Spectrometric Method ^[3]
33	β-HCH	Liquid-Liquid Extraction, Gas Chromatographic/ Mass Spectrometric Method ^[3]
34	γ-HCH	Liquid-Liquid Extraction, Gas Chromatographic/ Mass Spectrometric Method ^[3]
35	Lead	1) Digestion, Direct Air-Acetylene Flame Method ^[3] 2) Digestion, Inductively Coupled Plasma Method ^[3]
36	Manganese	1) Digestion, Direct Air-Acetylene Flame Method ^[3] 2) Digestion, Inductively Coupled Plasma Method ^[3]
37	Mercury	Digestion, Cold-Vapor Atomic Absorption Spectrometric Method ^[3]
38	Methoxychlor	Liquid-Liquid Extraction, Gas Chromatographic/ Mass Spectrometric Method ^[3]
39	Methylene chloride	Purge and Trap, Gas Chromatographic/ Mass Spectrometric Method ^[3]
40	Nickel	1) Digestion, Direct Air-Acetylene Flame Method ^[3] 2) Digestion, Inductively Coupled Plasma Method ^[3]
41	pH	Electrometric Method ^[3]
42	Phenol	Distillation, Direct Photometric Method ^[3]
43	Selenium	1) Digestion, Hydride Generation/Atomic Absorption Spectrometric Method ^[3] 2) Digestion, Inductively Coupled Plasma Method ^[3]
44	Silver	1) Digestion, Direct Air-Acetylene Flame Method ^[3] 2) Digestion, Inductively Coupled Plasma Method ^[3]
45	Styrene	Purge and Trap, Gas Chromatographic/ Mass Spectrometric Method ^[3]
46	Tetrachloroethylene	Purge and Trap, Gas Chromatographic/ Mass Spectrometric Method ^[3]

47 Toluene...

ลำดับที่	สารมลพิษ	วิธีวิเคราะห์
47	Toluene	Purge and Trap, Gas Chromatographic/ Mass Spectrometric Method ^[3]
48	1,1,1-Trichloroethane	Purge and Trap, Gas Chromatographic/ Mass Spectrometric Method ^[3]
49	1,1,2-Trichloroethane	Purge and Trap, Gas Chromatographic/ Mass Spectrometric Method ^[3]
50	Trichloroethylene	Purge and Trap, Gas Chromatographic/ Mass Spectrometric Method ^[3]
51	Vanadium	1) Digestion, Direct Nitrous Oxide-Acetylene Flame Method ^[3] 2) Digestion, Inductively Coupled Plasma Method ^[3]
52	Vinyl chloride	Purge and Trap, Gas Chromatographic/ Mass Spectrometric Method ^[3]
53	m-Xylene	Purge and Trap, Gas Chromatographic/ Mass Spectrometric Method ^[3]
54	o-Xylene	Purge and Trap, Gas Chromatographic/ Mass Spectrometric Method ^[3]
55	p-Xylene	Purge and Trap, Gas Chromatographic/ Mass Spectrometric Method ^[3]
56	Zinc	1) Digestion, Direct Air-Acetylene Flame Method ^[3] 2) Digestion, Inductively Coupled Plasma Method ^[3]

สิ่งปฏิกูลหรือวัสดุที่ไม่ใช้แล้ว จำนวน 20 รายการ

ลำดับที่	สารมลพิษ	วิธีวิเคราะห์
1	Antimony	1) Waste Extraction, Digestion, Inductively Coupled Plasma Method ^[1,4,7] 2) Waste Extraction, Digestion, Flame Atomic Absorption Spectrometric Method ^[1,4,8] 3) Digestion, Inductively Coupled Plasma Method ^[5,7] 4) Digestion, Flame Atomic Absorption Spectrometric Method ^[5,8]

2 Arsenic...

ลำดับที่	สารมลพิษ	วิธีวิเคราะห์
2	Arsenic	1) Waste Extraction, Digestion, Inductively Coupled Plasma Method ^[1,4,7] 2) Waste Extraction, Digestion, Hydride Generation/Atomic Absorption Spectrometric Method ^[1,4,9] 3) Digestion, Inductively Coupled Plasma Method ^[5,7] 4) Digestion, Hydride Generation/Atomic Absorption Spectrometric Method ^[5,9]
3	Barium	1) Waste Extraction, Digestion, Inductively Coupled Plasma Method ^[1,4,7] 2) Waste Extraction, Digestion, Flame Atomic Absorption Spectrometric Method ^[1,4,8] 3) Digestion, Inductively Coupled Plasma Method ^[5,7] 4) Digestion, Flame Atomic Absorption Spectrometric Method ^[5,8]
4	Beryllium	1) Waste Extraction, Digestion, Inductively Coupled Plasma Method ^[1,4,7] 2) Waste Extraction, Digestion, Flame Atomic Absorption Spectrometric Method ^[1,4,8] 3) Digestion, Inductively Coupled Plasma Method ^[5,7] 4) Digestion, Flame Atomic Absorption Spectrometric Method ^[5,8]
5	Cadmium	1) Waste Extraction, Digestion, Inductively Coupled Plasma Method ^[1,4,7] 2) Waste Extraction, Digestion, Flame Atomic Absorption Spectrometric Method ^[1,4,8] 3) Digestion, Inductively Coupled Plasma Method ^[5,7] 4) Digestion, Flame Atomic Absorption Spectrometric Method ^[5,8]
6	Chromium	1) Waste Extraction, Digestion, Inductively Coupled Plasma Method ^[1,4,7] 2) Waste Extraction, Digestion, Flame Atomic Absorption Spectrometric Method ^[1,4,8]

3) Digestion...

ลำดับที่	สารมลพิษ	วิธีวิเคราะห์
7	Chromium (III)	3) Digestion, Inductively Coupled Plasma Method ^[5,7] 4) Digestion, Flame Atomic Absorption Spectrometric Method ^[5,8] 1) Waste Extraction, Digestion, Inductively Coupled Plasma Method; Waste Extraction, Colorimetric Method; Calculation Method ^[1,4,7,10] 2) Waste Extraction, Digestion, Flame Atomic Absorption Spectrometric Method; Waste Extraction, Colorimetric Method; Calculation Method ^[1,4,8,10] 3) Digestion, Inductively Coupled Plasma Method; Alkaline Digestion, Colorimetric Method; Calculation Method ^[5,6,7,10] 4) Digestion, Flame Atomic Absorption Spectrometric Method; Alkaline Digestion, Colorimetric Method; Calculation Method ^[5,6,8,10]
8	Chromium (VI)	1) Waste Extraction, Colorimetric Method ^[1,10] 2) Alkaline Digestion, Colorimetric Method ^[6,10]
9	Cobalt	1) Waste Extraction, Digestion, Inductively Coupled Plasma Method ^[1,4,7] 2) Waste Extraction, Digestion, Flame Atomic Absorption Spectrometric Method ^[1,4,8] 3) Digestion, Inductively Coupled Plasma Method ^[5,7] 4) Digestion, Flame Atomic Absorption Spectrometric Method ^[5,8]
10	Copper	1) Waste Extraction, Digestion, Inductively Coupled Plasma Method ^[1,4,7] 2) Waste Extraction, Digestion, Flame Atomic Absorption Spectrometric Method ^[1,4,8] 3) Digestion, Inductively Coupled Plasma Method ^[5,7] 4) Digestion, Flame Atomic Absorption Spectrometric Method ^[5,8]

11 Lead...

ลำดับที่	สารมลพิษ	วิธีวิเคราะห์
11	Lead	1) Waste Extraction, Digestion, Inductively Coupled Plasma Method ^[1,4,7] 2) Waste Extraction, Digestion, Flame Atomic Absorption Spectrometric Method ^[1,4,8] 3) Digestion, Inductively Coupled Plasma Method ^[5,7] 4) Digestion, Flame Atomic Absorption Spectrometric Method ^[5,8]
12	Mercury	1) Waste Extraction, Digestion, Cold-Vapor Atomic Absorption Spectrometric Method ^[1,11] 2) Digestion, Cold-Vapor Atomic Absorption Spectrometric Method ^[1,2]
13	Molybdenum	1) Waste Extraction, Digestion, Inductively Coupled Plasma Method ^[1,4,7] 2) Waste Extraction, Digestion, Flame Atomic Absorption Spectrometric Method ^[1,4,8] 3) Digestion, Inductively Coupled Plasma Method ^[5,7] 4) Digestion, Flame Atomic Absorption Spectrometric Method ^[5,8]
14	Nickel	1) Waste Extraction, Digestion, Inductively Coupled Plasma Method ^[1,4,7] 2) Waste Extraction, Digestion, Flame Atomic Absorption Spectrometric Method ^[1,4,8] 3) Digestion, Inductively Coupled Plasma Method ^[5,7] 4) Digestion, Flame Atomic Absorption Spectrometric Method ^[5,8]
15	pH	Electrometric Method ^[17,18]
16	Selenium	1) Waste Extraction, Digestion, Inductively Coupled Plasma Method ^[1,4,7] 2) Waste Extraction, Digestion, Hydride Generation/Atomic Absorption Spectrometric Method ^[1,4,13] 3) Digestion, Inductively Coupled Plasma Method ^[5,7]

4) Digestion ...

ลำดับที่	สารมลพิษ	วิธีวิเคราะห์
17	Silver	4) Digestion, Hydride Generation/Atomic Absorption Spectrometric Method ^[5,13] 1) Waste Extraction, Digestion, Inductively Coupled Plasma Method ^[1,4,7] 2) Waste Extraction, Digestion, Flame Atomic Absorption Spectrometric Method ^[1,4,8] 3) Digestion, Inductively Coupled Plasma Method ^[5,7] 4) Digestion, Flame Atomic Absorption Spectrometric Method ^[5,8]
18	Thallium	1) Waste Extraction, Digestion, Inductively Coupled Plasma Method ^[1,4,7] 2) Waste Extraction, Digestion, Flame Atomic Absorption Spectrometric Method ^[1,4,8] 3) Digestion, Inductively Coupled Plasma Method ^[5,7] 4) Digestion, Flame Atomic Absorption Spectrometric Method ^[5,8]
19	Vanadium	1) Waste Extraction, Digestion, Inductively Coupled Plasma Method ^[1,4,7] 2) Waste Extraction, Digestion, Flame Atomic Absorption Spectrometric Method ^[1,4,8] 3) Digestion, Inductively Coupled Plasma Method ^[5,7] 4) Digestion, Flame Atomic Absorption Spectrometric Method ^[5,8]
20	Zinc	1) Waste Extraction, Digestion, Inductively Coupled Plasma Method ^[1,4,7] 2) Waste Extraction, Digestion, Flame Atomic Absorption Spectrometric Method ^[1,4,8] 3) Digestion, Inductively Coupled Plasma Method ^[5,7] 4) Digestion, Flame Atomic Absorption Spectrometric Method ^[5,8]

ดิน...

ดิน จำนวน 17 รายการ

ลำดับที่	สารมลพิษ	วิธีวิเคราะห์
1	Antimony	1) Digestion, Inductively Coupled Plasma Method ^[5,7] 2) Digestion, Flame Atomic Absorption Spectrometric Method ^[5,8]
2	Arsenic	1) Digestion, Inductively Coupled Plasma Method ^[5,7] 2) Digestion, Hydride Generation/Atomic Absorption Spectrometric Method ^[5,9]
3	Barium	1) Digestion, Inductively Coupled Plasma Method ^[5,7] 2) Digestion, Flame Atomic Absorption Spectrometric Method ^[5,8]
4	Beryllium	1) Digestion, Inductively Coupled Plasma Method ^[5,7] 2) Digestion, Flame Atomic Absorption Spectrometric Method ^[5,8]
5	Cadmium	1) Digestion, Inductively Coupled Plasma Method ^[5,7] 2) Digestion, Flame Atomic Absorption Spectrometric Method ^[5,8]
6	Chromium	1) Digestion, Inductively Coupled Plasma Method ^[5,7] 2) Digestion, Flame Atomic Absorption Spectrometric Method ^[5,8]
7	Chromium (III)	1) Digestion, Inductively Coupled Plasma Method; Alkaline Digestion, Colorimetric Method; Calculation Method ^[5,6,7,10] 2) Digestion, Flame Atomic Absorption Spectrometric Method; Alkaline Digestion, Colorimetric Method; Calculation Method ^[5,6,8,10]
8	Chromium (VI)	Alkaline Digestion, Colorimetric Method ^[6,10]
9	Cyanide	Extraction, Distillation, Colorimetric Method ^[14,15,16]
10	Lead	1) Digestion, Inductively Coupled Plasma Method ^[5,7] 2) Digestion, Flame Atomic Absorption Spectrometric Method ^[5,8]
11	Manganese	1) Digestion, Inductively Coupled Plasma Method ^[5,7] 2) Digestion, Flame Atomic Absorption Spectrometric Method ^[5,8]

12 Mercury ...

ลำดับที่	สารมลพิษ	วิธีวิเคราะห์
12	Mercury	Digestion, Cold-Vapor Atomic Absorption Spectrometric Method ^(5,7)
13	Nickel	1) Digestion, Inductively Coupled Plasma Method ^(5,7) 2) Digestion, Flame Atomic Absorption Spectrometric Method ^(5,8)
14	Selenium	1) Digestion, Inductively Coupled Plasma Method ^(5,7) 2) Digestion, Hydride Generation/Atomic Absorption Spectrometric Method ^(5,13)
15	Silver	1) Digestion, Inductively Coupled Plasma Method ^(5,7) 2) Digestion, Flame Atomic Absorption Spectrometric Method ^(5,8)
16	Vanadium	1) Digestion, Inductively Coupled Plasma Method ^(5,7) 2) Digestion, Flame Atomic Absorption Spectrometric Method ^(5,8)
17	Zinc	1) Digestion, Inductively Coupled Plasma Method ^(5,7) 2) Digestion, Flame Atomic Absorption Spectrometric Method ^(5,8)

เอกสารอ้างอิง

- กระทรวงอุตสาหกรรม. ประกาศกระทรวงอุตสาหกรรม, พ.ศ. 2566. เรื่อง การจัดการสิ่งปฏิกูลหรือวัสดุที่ไม่ใช้แล้ว. ราชกิจจานุเบกษา. 31 พฤษภาคม 2566. เล่มที่ 140 ตอนพิเศษ 126 ง.
- สมาคมวิศวกรรมสิ่งแวดล้อมแห่งประเทศไทย. คู่มือวิเคราะห์น้ำเสีย. พิมพ์ครั้งที่ 4. กรุงเทพฯ: เรือนแก้วการพิมพ์, 2547.
- APHA, AWWA, WEF. Standard Methods for the Examination of Water and Wastewater. 24th ed. Washington, DC: APHA, 2023.
- United States Environmental Protection Agency. Test Methods for Evaluation Solid Waste Physical/Chemical Methods. SW-846, 2014.
- United States Environmental Protection Agency. Test Methods for Evaluation Solid Waste Physical/Chemical Methods. Acid Digestion of Sediments, Sludges, and Soils. SW-846 Method 3050B, 2007.
- United States Environmental Protection Agency. Test Methods for Evaluation Solid Waste Physical/Chemical Methods. Alkaline Digestion for Hexavalent Chromium. SW-846 Method 3060A, 1996.

7. United States...

7. United States Environmental Protection Agency. Test Methods for Evaluation Solid Waste Physical/Chemical Methods. Inductively Coupled Plasma-Optical Emission Spectrometry. SW-846 Method 6010C, 2000.

8. United States Environmental Protection Agency. Test Methods for Evaluation Solid Waste Physical/Chemical Methods. Flame Atomic Absorption Spectrophotometry. SW-846 Method 7000B, 2007.

9. United States Environmental Protection Agency. Test Methods for Evaluation Solid Waste Physical/Chemical Methods. Antimony and Arsenic (Atomic Absorption, Borohydride Reduction). SW-846 Method 7062, 1994.

10. United States Environmental Protection Agency. Test Methods for Evaluation Solid Waste Physical/Chemical Methods. Chromium, Hexavalent (Colorimetric). SW-846 Method 7196A, 1992.

11. United States Environmental Protection Agency. Test Methods for Evaluation Solid Waste Physical/Chemical Methods. Mercury in Liquid Waste (Manual Cold-Vapor Technique). SW-846 Method 7470A, 1994.

12. United States Environmental Protection Agency. Test Methods for Evaluation Solid Waste Physical/Chemical Methods. Mercury in Solid or Semisolid Waste (Manual Cold-Vapor Technique). SW-846 Method 7471B, 2007.

13. United States Environmental Protection Agency. Test Methods for Evaluation Solid Waste Physical/Chemical Methods. Selenium (Atomic Absorption, Borohydride Reduction). SW-846 Method 7742, 1994.

14. United States Environmental Protection Agency. Test Methods for Evaluation Solid Waste Physical/Chemical Methods. Total and Amenable Cyanide: Distillation. SW-846 Method 9010C, 2004.

15. United States Environmental Protection Agency. Test Methods for Evaluation Solid Waste Physical/Chemical Methods. Cyanide Extraction Procedure for Solids and Oil. SW-846 Method 9013A, 1996.

16. United States Environmental Protection Agency. Test Methods for Evaluation Solid Waste Physical/Chemical Methods. Cyanide in Waters and Extracts Using Titrimetric and Manual Spectrophotometric Procedures. SW-846 Method 9014, 2014.

17. United States Environmental Protection Agency. Test Methods for Evaluation Solid Waste Physical/Chemical Methods. pH Electrometric Measurement. SW-846 Method 9040C, 2004.

18. United States Environmental Protection Agency. Test Methods for Evaluation Solid Waste Physical/Chemical Methods. Soil and Waste pH. SW-846 Method 9045D, 2004.



ภาคผนวก 3-16

สถานการณ์และการจัดการปัญหามลพิษทางอากาศและเสียงของประเทศไทย
ประจำปี 2561



สถานการณ์และการจัดการปัญหามลพิษ
ทางอากาศและเสียง
ของประเทศไทย ปี 2561

ISBN: 978-616-316-528-2
คพ. 03-128

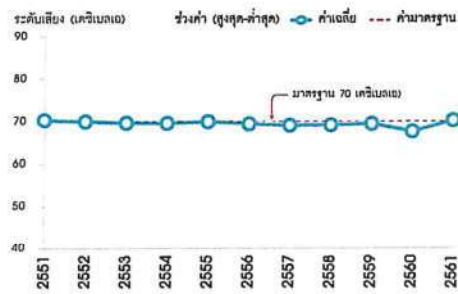

(ก) พื้นที่ริมถนนในกรุงเทพมหานครและปริมณฑล

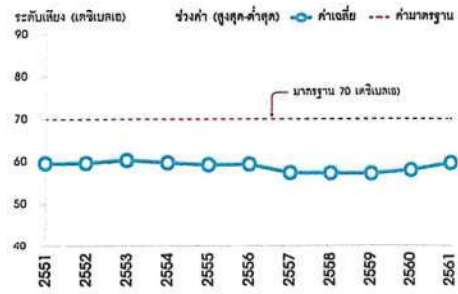

(ข) พื้นที่ทั่วไปในกรุงเทพมหานครและปริมณฑล

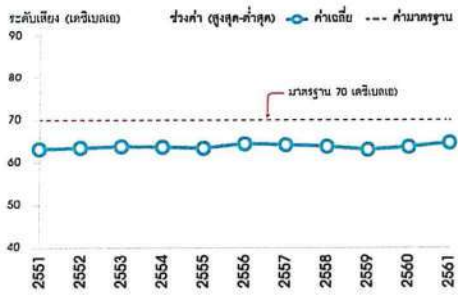

(ค) พื้นที่ริมถนนในต่างจังหวัด

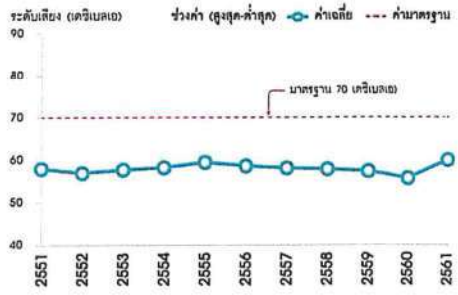

(ง) พื้นที่ทั่วไปในต่างจังหวัด

รูปที่ 2-2 ระดับเสียงปี 2551 - 2561

หมายเหตุ : ปี 2551 - 58 การคำนวณค่าระดับเสียงเฉลี่ย (L_{eq}) 24 ชั่วโมง ใช้ข้อมูล 07.00 น. ของวันนั้น - 07.00 น. ของวันถัดไป
ปี 2559 - 61 การคำนวณค่าระดับเสียงเฉลี่ย (L_{eq}) 24 ชั่วโมง ใช้ข้อมูล 00.00 - 24.00 น. ของวันนั้นๆ

ภาคผนวก 3-17

หนังสือขอความอนุเคราะห์ใช้สถานที่

ที่ UAE00344/2024

วันที่ 18 มกราคม พ.ศ. 2567

เรื่อง ขอความอนุเคราะห์ใช้สถานที่

เรียน ผู้อำนวยการโรงพยาบาลบางไผ่

ด้วย บริษัท ยูไนटेด แอนนาลิสต์ แอนด์ เอ็นจิเนียริง คอนซัลแตนท์ จำกัด ได้รับมอบหมายจาก บริษัท ทางด่วนและรถไฟฟ้ากรุงเทพ จำกัด (มหาชน) ให้ดำเนินการติดตามตรวจสอบผลกระทบสิ่งแวดล้อมตามที่ได้กำหนดไว้ในรายงานการประเมินผลกระทบสิ่งแวดล้อม (EIA) ของรถไฟฟ้ามหานคร สายเฉลิมรัชมงคล (สายสีน้ำเงิน ส่วนต่อขยาย ช่วงหัวลำโพง-บางแค) (ระยะดำเนินการ) ในปี พ.ศ. 2567 นั้น

ในการนี้ บริษัทฯ จะดำเนินการตรวจวัดคุณภาพอากาศในบรรยากาศโดยทั่วไป ในเดือนมกราคม พ.ศ. 2567 ภายในบริเวณพื้นที่โรงพยาบาลบางไผ่ ดังนั้น บริษัทฯ จึงขอความอนุเคราะห์ใช้สถานที่ เพื่อติดตั้งเครื่องมือดังกล่าว ในวันพุธ ที่ 24 มกราคม พ.ศ. 2567 และเดินเครื่องระหว่างวันที่ 25-30 มกราคม พ.ศ. 2567 เป็นเวลา 5 วันต่อเนื่อง

บริษัทฯ หวังเป็นอย่างยิ่งในความอนุเคราะห์เช่นนี้เคยได้รับ และขอขอบคุณ ณ โอกาสนี้ด้วย



ร

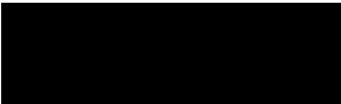

ที่ UAE00346/2024

วันที่ 18 มกราคม พ.ศ. 2567

เรื่อง ขอความอนุเคราะห์ใช้สถานที่

เรียน ผู้อำนวยการโรงเรียนวัดราชบพิธ

ด้วย บริษัท ยูไนटेด แอนนาลิสต์ แอนด์ เอ็นจิเนียริง คอนซัลแตนท์ จำกัด ได้รับมอบหมายจาก บริษัท ทางด่วนและรถไฟฟ้ากรุงเทพ จำกัด (มหาชน) ให้ดำเนินการติดตามตรวจสอบผลกระทบสิ่งแวดล้อมตามที่ได้กำหนดไว้ในรายงานการประเมินผลกระทบสิ่งแวดล้อม (EIA) ของรถไฟฟ้ามหานคร สายเฉลิมรัชมงคล (สายสีน้ำเงิน ส่วนต่อขยาย ช่วงหัวลำโพง-บางแค) (ระยะดำเนินการ) ในปี พ.ศ. 2567 นั้น

ในการนี้ บริษัทฯ จะดำเนินการตรวจวัดคุณภาพอากาศในบรรยากาศโดยทั่วไป ในเดือนมกราคม พ.ศ. 2567 ภายในบริเวณพื้นที่โรงเรียนวัดราชบพิธ ดังนั้น บริษัทฯ จึงขอความอนุเคราะห์ใช้สถานที่เพื่อติดตั้งเครื่องมือดังกล่าว ในวันพุธ ที่ 24 มกราคม พ.ศ. 2567 และเดินเครื่องระหว่างวันที่ 25-30 มกราคม พ.ศ. 2567 เป็นเวลา 5 วันต่อเนื่อง โดยบริษัทฯ ยินดีจ่ายค่าสถานที่ เป็นจำนวนเงินทั้งสิ้น 2,500 บาท (สองพันห้าร้อยบาทถ้วน)

บริษัทฯ หวังเป็นอย่างยิ่งในความอนุเคราะห์เช่นนี้เคยได้รับ และขอขอบคุณ ณ โอกาสนี้ด้วย



ที่ UAE00345/2024

วันที่ 18 มกราคม พ.ศ. 2567

เรื่อง ขอความอนุเคราะห์ใช้สถานที่

เรียน อธิการบดีมหาวิทยาลัยสยาม

ด้วย บริษัท ยูไนटेด แอนนาลิสต์ แอนด์ เอ็นจิเนียริง คอนซัลแตนท์ จำกัด ได้รับมอบหมายจาก บริษัท ทางด่วนและรถไฟฟ้ากรุงเทพ จำกัด (มหาชน) ให้ดำเนินการติดตามตรวจสอบผลกระทบสิ่งแวดล้อมตามที่ได้กำหนดไว้ในรายงานการประเมินผลกระทบสิ่งแวดล้อม (EIA) ของรถไฟฟ้ามหานคร สายเฉลิมรัชมงคล (สายสีน้ำเงิน ส่วนต่อขยาย ช่วงหัวลำโพง-บางแค) (ระยะดำเนินการ) ในปี พ.ศ. 2567 นั้น

ในการนี้ บริษัทฯ จะดำเนินการตรวจวัดคุณภาพอากาศในบรรยากาศโดยทั่วไป ในเดือนมกราคม พ.ศ. 2567 ภายในบริเวณพื้นที่มหาวิทยาลัยสยาม ดังนั้น บริษัทฯ จึงขอความอนุเคราะห์ใช้สถานที่เพื่อติดตั้งเครื่องมือดังกล่าว ในวันพุธ ที่ 24 มกราคม พ.ศ. 2567 และเดินเครื่องระหว่างวันที่ 25-30 มกราคม พ.ศ. 2567 เป็นเวลา 5 วันต่อเนื่อง โดยบริษัทฯ ยินดีจ่ายค่าสถานที่ เป็นจำนวนเงินทั้งสิ้น 2,500 บาท (สองพันห้าร้อยบาทถ้วน)

บริษัทฯ หวังเป็นอย่างยิ่งในความอนุเคราะห์เช่นนี้เคยได้รับ และขอขอบคุณ ณ โอกาสนี้ด้วย

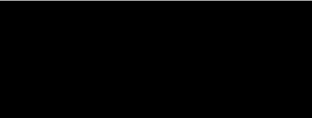

ที่ UAE00347/2024

วันที่ 18 มกราคม พ.ศ. 2567

เรื่อง ขอความอนุเคราะห์ใช้สถานที่

เรียน

ด้วย บริษัท ยูไนटेด แอนนาลิสต์ แอนด์ เอ็นจิเนียริง คอนซัลแตนท์ จำกัด ได้รับมอบหมายจาก บริษัท ทางด่วนและรถไฟฟ้ากรุงเทพ จำกัด (มหาชน) ให้ดำเนินการติดตามตรวจสอบผลกระทบสิ่งแวดล้อมตามที่ได้กำหนดไว้ในรายงานการประเมินผลกระทบสิ่งแวดล้อม (EIA) ของรถไฟฟ้ามหานคร สายเฉลิมรัชมงคล (สายสีน้ำเงิน ส่วนต่อขยาย ช่วงหัวลำโพง-บางแค) (ระยะดำเนินการ) ในปี พ.ศ. 2567 นั้น

ในการนี้ บริษัทฯ จะดำเนินการตรวจวัดคุณภาพอากาศในบรรยากาศโดยทั่วไป ในเดือนมกราคม พ.ศ. 2567 บริเวณ ซึ่งตั้งอยู่ใกล้เคียงกับชุมชนหมู่ที่ 7 แขวงบางหว้า เขตภาษีเจริญ ตั้งอยู่ติดพื้นที่ศูนย์ซ่อมบำรุงด้านทิศตะวันตก ดังนั้น บริษัทฯ จึงขอความอนุเคราะห์ใช้สถานที่เพื่อติดตั้งเครื่องมือดังกล่าว ในวันพุธ ที่ 24 มกราคม พ.ศ. 2567 และเดินเครื่องระหว่างวันที่ 25-30 มกราคม พ.ศ. 2567 เป็นเวลา 5 วันต่อเนื่อง

บริษัทฯ หวังเป็นอย่างยิ่งในความอนุเคราะห์เช่นนี้เคยได้รับ และขอขอบคุณ ณ โอกาสนี้ด้วย

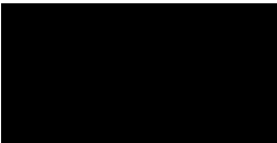

UAE00349/2024

วันที่ 18 มกราคม พ.ศ. 2567

เรื่อง ขอความอนุเคราะห์ใช้สถานที่

เรียน [REDACTED]

ด้วย บริษัท ปูนซีเมนต์ แอนนาบิลิสต์ แอนด์ เอ็นจิเนียริ่ง คอนสตรัคชั่น จำกัด ได้รับมอบหมายจาก บริษัท ทางด่วนและรถไฟฟ้ากรุงเทพ จำกัด (มหาชน) ให้ดำเนินการติดตามตรวจสอบผลกระทบสิ่งแวดล้อมที่ได้กำหนดไว้ในรายงานการประเมินผลกระทบสิ่งแวดล้อม (EIA) ของรถไฟฟ้ามหานคร สายเฉลิมรัชมงคล (สายสีน้ำเงินส่วนต่อขยาย ช่วงหัวลำโพง-บางแค) (ระยะดำเนินการ) ในปี พ.ศ. 2567 นั้น

ในการนี้ บริษัทฯ จะดำเนินการตรวจวัดคุณภาพอากาศในบรรยากาศโดยทั่วไป ในเดือนมกราคม พ.ศ. 2567 ภายในบริเวณพื้นที่ที่เหมืองขัง ดังนั้น บริษัทฯ จึงใคร่ขอความอนุเคราะห์ใช้สถานที่ เพื่อติดตั้งเครื่องมือดังกล่าว ในวันพุธ ที่ 24 มกราคม พ.ศ. 2567 และคืนระหว่างวันที่ 25-30 มกราคม พ.ศ. 2567 เป็นเวลา 5 วันต่อเนื่อง

บริษัทฯ หวังเป็นอย่างยิ่งในความอนุเคราะห์เช่นที่เคยได้รับ และขอขอบคุณ ณ โอกาสนี้ด้วย



UAE01543/2024

วันที่ 20 มีนาคม พ.ศ. 2567

เรื่อง ขอความอนุเคราะห์ใช้สถานที่

เรียน อธิการบดีมหาวิทยาลัยสยาม

ตามที่ บริษัท ยูนิค แอนนิเคที แอนด์ เอ็นจิเนียริ่ง คอนซัลแตนท์ จำกัด ได้รับมอบหมายจาก บริษัท ทางหลวงและรถไฟฟ้ากรุงเทพ จำกัด (มหาชน) ให้ดำเนินการติดตามตรวจสอบผลกระทบสิ่งแวดล้อมทางที่ได้กำหนดไว้ในรายงานการประเมินผลกระทบสิ่งแวดล้อม (EIA) ของรถไฟฟ้ามหานคร สายเฉลิมรัชมงคล (สายสีน้ำเงิน ส่วนต่อขยาย ช่วงหัวลำโพง-บางแค) (ระยะดำเนินการ) ในปี พ.ศ. 2567 นั้น

ในการนี้ บริษัทฯ จะดำเนินการตรวจวัดคุณภาพอากาศในบรรยากาศโดยทั่วไป ในเดือนเมษายน พ.ศ. 2567 ภายในบริเวณพื้นที่มหาวิทยาลัยสยาม ดังนั้น บริษัทฯ จึงขอขอความร่วมมือจากเจ้าของสถานที่เพื่อติดตั้งเครื่องวัดดังกล่าว ในวันศุกร์ ที่ 5 เมษายน พ.ศ. 2567 และเดินเครื่องระหว่างวันที่ 6-11 เมษายน พ.ศ. 2567 เป็นเวลา 5 วันต่อ โดยบริษัทฯ ยินดีจ่ายค่าสถานที่ เป็นจำนวนเงินทั้งสิ้น 2,500 บาท (สองพันห้าร้อยบาทถ้วน)

บริษัทฯ หวังเป็นอย่างยิ่งในความอ่อนโยนและที่เคย์ได้รับ และขอขอบคุณ ณ โอกาสนี้ด้วย

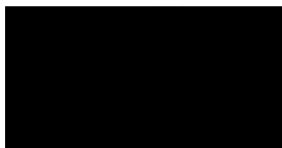

7 UAE01545/2024

วันที่ 20 มีนาคม พ.ศ. 2567

เรื่อง ขอความอนุเคราะห์ใช้สถานที่

เรียน

ตามที่ บริษัท ยูนิค แอนนิลิสต์ แอนด์ เอ็นจิเนียริ่ง คอนสัลแตนท์ จำกัด ได้รับมอบหมายจาก บริษัท ทางด่วนและรถไฟฟ้ากรุงเทพ จำกัด (มหาชน) ให้ดำเนินการติดตามตรวจสอบผลกระทบสิ่งแวดล้อมตามที่ได้ กำหนดไว้ในรายงานการประเมินผลกระทบสิ่งแวดล้อม (EIA) ของโครงการพัฒนาทางด่วน สายเฉลิมรัชมงคล (สายสีน้ำเงิน ส่วนต่อขยาย ช่วงท่าลำโพง-บางแค) (ระยะดำเนินการ) ในปี พ.ศ. 2567 นั้น

ในการประชุม บริษัทฯ จะดำเนินการตรวจสอบวัดคุณภาพอากาศในบรรยากาศโดยทั่วไปในเดือนเมษายน พ.ศ. 2567 บริเวณ ซึ่งตั้งอยู่ใกล้ตึกสำนักงานฯ หมู่ที่ 7 แขวงบางนาหว้า เขตภาษีเจริญ โดยผู้ติดพื้นที่ศูนย์ซ่อมบำรุงด้านทิศตะวันตก ดังนั้น บริษัทฯ จึงตรวจสอบความเหมาะสมวิธีวัดทาง เพื่อติดตั้งเครื่องมือดังกล่าวในบริเวณที่ 5 เมษายน พ.ศ. 2567 และเดินเครื่องระหว่างวันที่ 6-11 เมษายน พ.ศ. 2567 เป็นเวลา 5 วันติดเนื่อง

บริษัทฯ หวังเป็นอย่างยิ่งในความอนุเคราะห์เช่นที่เคยได้รับ และขอขอบคุณมา ณ โอกาสนี้ด้วย

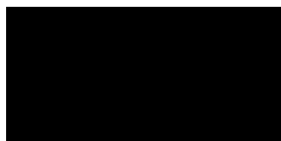

ที่ UAF01547/2024

วันที่ 20 มีนาคม พ.ศ. 2567

เรื่อง ขอความอนุเคราะห์ใช้สถานที่

เรียน [REDACTED]

ตามที่ บริษัท ยูนิค แอนนิมาลิสต์ แอนด์ เอ็นจิเนียริ่ง คอนซัลแตนท์ จำกัด ได้รับมอบหมายจาก บริษัท ทางด่วนและรถไฟฟ้ากรุงเทพ จำกัด (มหาชน) ให้ดำเนินการติดตามตรวจสอบผลกระทบสิ่งแวดล้อมตามที่ได้ กำหนดไว้ในรายงานการประเมินผลกระทบสิ่งแวดล้อม (EIA) ของรถไฟฟ้าฟ้ามหานคร สายเฉลิมรัชมงคล (สายสีน้ำเงิน ส่วนต่อขยาย ช่วงหัวลำโพง-บางแค) (ระยะดำเนินการ) ในปี พ.ศ. 2567 นั้น

ในการนี้ บริษัทฯ จะดำเนินการตรวจวัดคุณภาพอากาศโดยทั่วไป ในเดือนเมษายน พ.ศ. 2567 ภายในบริเวณพื้นที่ให้แม่ข่าย ดังนี้ บริษัทฯ จึงขอขอความร่วมมือประชาชนที่อาศัยอยู่ใกล้เคียงว่า ในวันศุกร์ ที่ 5 เมษายน พ.ศ. 2567 และเดินเครื่องระหว่างวันที่ 6-11 เมษายน พ.ศ. 2567 เป็นเวลา 5 วัน

บริษัทฯ หวังเป็นอย่างยิ่งในความอนุเคราะห์เช่นที่เคยได้รับ และขอขอบคุณ ณ โอกาสนี้ด้วย



ที่ UAE02462/2024

วันที่ 3 พฤษภาคม พ.ศ. 2567

เรื่อง ขอความอนุเคราะห์ใช้สถานที่
เรียน ผู้อำนวยการโรงพยาบาลบางไผ่

ตามที่ บริษัท ยูโนเค็ด แอนนาลิสต์ แอนด์ เอ็นจิเนียริง คอนซัลแตนท์ จำกัด ได้รับมอบหมายจาก บริษัท ทางด่วนและรถไฟฟ้ากรุงเทพ จำกัด (มหาชน) ให้ดำเนินการติดตามตรวจสอบผลกระทบสิ่งแวดล้อมตามที่ได้ กำหนดไว้ในรายงานการประเมินผลกระทบสิ่งแวดล้อม (EIA) ของรถไฟฟ้าพืชมหานคร สายเฉลิมรัชมงคล (สายสีน้ำเงิน ส่วนต่อขยาย ช่วงหัวลำโพง-บางแค) (ระยะดำเนินการ) ในปี พ.ศ. 2567 นั้น

ในการนี้ บริษัทฯ จะดำเนินการตรวจวัดระดับเสียงโดยทั่วไป ในเดือนพฤษภาคม พ.ศ. 2567 ภายใน บริเวณพื้นที่โรงพยาบาลบางไผ่ ดังนั้น บริษัทฯ จึงใคร่ขอความอนุเคราะห์ใช้สถานที่เพื่อติดตั้งเครื่องมือดังกล่าว ในวันศุกร์ ที่ 10 พฤษภาคม พ.ศ. 2567 และเดินเครื่องระหว่างวันที่ 11-16 พฤษภาคม พ.ศ. 2567 เป็นเวลา 5 วัน ต่อเนื่อง

บริษัทฯ หวังเป็นอย่างยิ่งในความอนุเคราะห์เช่นที่เคยได้รับ และขอขอบคุณมา ณ โอกาสนี้ด้วย



ที่ UAE02463/2024

วันที่ 3 พฤษภาคม พ.ศ. 2567

เรื่อง ขอความอนุเคราะห์ใช้สถานที่
เรียน อธิการบดีมหาวิทยาลัยสยาม

ตามที่ บริษัท ยูโนเค็ด แอนนาลิสต์ แอนด์ เอ็นจิเนียริง คอนซัลแตนท์ จำกัด ได้รับมอบหมายจาก บริษัท ทางด่วนและรถไฟฟ้ากรุงเทพ จำกัด (มหาชน) ให้ดำเนินการติดตามตรวจสอบผลกระทบสิ่งแวดล้อมตามที่ได้ กำหนดไว้ในรายงานการประเมินผลกระทบสิ่งแวดล้อม (EIA) ของรถไฟฟ้าพืชมหานคร สายเฉลิมรัชมงคล (สายสีน้ำเงิน ส่วนต่อขยาย ช่วงหัวลำโพง-บางแค) (ระยะดำเนินการ) ในปี พ.ศ. 2567 นั้น

ในการนี้ บริษัทฯ จะดำเนินการตรวจวัดระดับเสียงโดยทั่วไป ในเดือนพฤษภาคม พ.ศ. 2567 ภายใน บริเวณพื้นที่มหาวิทยาลัยสยาม ดังนั้น บริษัทฯ จึงใคร่ขอความอนุเคราะห์ใช้สถานที่เพื่อติดตั้งเครื่องมือดังกล่าว ในวันศุกร์ ที่ 10 พฤษภาคม พ.ศ. 2567 และเดินเครื่องระหว่างวันที่ 11-16 พฤษภาคม พ.ศ. 2567 เป็นเวลา 5 วัน ต่อเนื่อง โดยบริษัทฯ ยินดีจ่ายค่าสถานที่ เป็นจำนวนเงินทั้งสิ้น 2,500 บาท (สองพันห้าร้อยบาทถ้วน)

บริษัทฯ หวังเป็นอย่างยิ่งในความอนุเคราะห์เช่นที่เคยได้รับ และขอขอบคุณมา ณ โอกาสนี้ด้วย



ที่ UAE02465/2024

วันที่ 3 พฤษภาคม พ.ศ. 2567

เรื่อง ขอความอนุเคราะห์ใช้สถานที่
เรียน ผู้อำนวยการโรงเรียนวัดราชบพิธ

ตามที่ บริษัท ยูโนเค็ด แอนนาลิสต์ แอนด์ เอ็นจิเนียริง คอนซัลแตนท์ จำกัด ได้รับมอบหมายจาก บริษัท ทางด่วนและรถไฟฟ้ากรุงเทพ จำกัด (มหาชน) ให้ดำเนินการติดตามตรวจสอบผลกระทบสิ่งแวดล้อมตามที่ได้ กำหนดไว้ในรายงานการประเมินผลกระทบสิ่งแวดล้อม (EIA) ของรถไฟฟ้าพืชมหานคร สายเฉลิมรัชมงคล (สายสีน้ำเงิน ส่วนต่อขยาย ช่วงหัวลำโพง-บางแค) (ระยะดำเนินการ) ในปี พ.ศ. 2567 นั้น

ในการนี้ บริษัทฯ จะดำเนินการตรวจวัดระดับเสียงโดยทั่วไป ในเดือนพฤษภาคม พ.ศ. 2567 ภายใน บริเวณพื้นที่โรงเรียนวัดราชบพิธ ดังนั้น บริษัทฯ จึงใคร่ขอความอนุเคราะห์ใช้สถานที่เพื่อติดตั้งเครื่องมือดังกล่าว ในวันศุกร์ ที่ 10 พฤษภาคม พ.ศ. 2567 และเดินเครื่องระหว่างวันที่ 11-16 พฤษภาคม พ.ศ. 2567 เป็นเวลา 5 วัน ต่อเนื่อง

บริษัทฯ หวังเป็นอย่างยิ่งในความอนุเคราะห์เช่นที่เคยได้รับ และขอขอบคุณมา ณ โอกาสนี้ด้วย



ที่ UAE02466/2024

วันที่ 3 พฤษภาคม พ.ศ. 2567

เรื่อง ขอความอนุเคราะห์ใช้สถานที่
เรียน

ตามที่ บริษัท ยูโนเค็ด แอนนาลิสต์ แอนด์ เอ็นจิเนียริง คอนซัลแตนท์ จำกัด ได้รับมอบหมายจาก บริษัท ทางด่วนและรถไฟฟ้ากรุงเทพ จำกัด (มหาชน) ให้ดำเนินการติดตามตรวจสอบผลกระทบสิ่งแวดล้อมตามที่ได้ กำหนดไว้ในรายงานการประเมินผลกระทบสิ่งแวดล้อม (EIA) ของรถไฟฟ้าพืชมหานคร สายเฉลิมรัชมงคล (สายสีน้ำเงิน ส่วนต่อขยาย ช่วงหัวลำโพง-บางแค) (ระยะดำเนินการ) ในปี พ.ศ. 2567 นั้น

ในการนี้ บริษัทฯ จะดำเนินการตรวจวัดระดับเสียงโดยทั่วไป ในเดือนพฤษภาคม พ.ศ. 2567 บริเวณ ซึ่งตั้งอยู่ใกล้เคียงกับชุมชนหมู่ที่ 7 แขวงบางหว้า เขตภาษีเจริญ ตั้งอยู่ติดพื้นที่ศูนย์ซ่อมบำรุงด้านทิศตะวันตก ดังนั้น บริษัทฯ จึงใคร่ขอความอนุเคราะห์ใช้สถานที่ เพื่อติดตั้งเครื่องมือดังกล่าว ในวันศุกร์ ที่ 10 พฤษภาคม พ.ศ. 2567 และเดินเครื่องระหว่างวันที่ 11-16 พฤษภาคม พ.ศ. 2567 เป็นเวลา 5 วันต่อเนื่อง โดยบริษัทฯ ยินดีจ่ายค่าสถานที่ เป็นจำนวนเงินทั้งสิ้น 500 บาท (ห้าร้อยบาทถ้วน)

บริษัทฯ หวังเป็นอย่างยิ่งในความอนุเคราะห์เช่นที่เคยได้รับ และขอขอบคุณมา ณ โอกาสนี้ด้วย



UAE02467/2024

วันที่ 3 พฤษภาคม พ.ศ. 2567

เรื่อง ขอบความอนุเคราะห์ใช้สถานที่

เขียน

ตามที่ บริษัท ยูนิค แอนนาลิสต์ แอนด์ เอจิวเม้นท์ คอนซัลแตนท์ จำกัด ได้รับมอบหมายจาก บริษัท ทาสวนและหอพักกรุงเทพ จำกัด (มหาชน) ให้ดำเนินการติดตามตรวจสอบผลกระทบสิ่งแวดล้อมตามที่ได้กำหนดไว้ในรายงานการประเมินผลกระทบสิ่งแวดล้อม (EIA) ขององค์การไฟฟ้าฟานดง สายเฉลิมรัชมงคล (สายสีน้ำเงิน ส่วนต่อขยาย ช่วงหัวลำโพง-บางแค) (ระยะดำเนินการ) ในปี พ.ศ. 2567 นั้น

ในการนี้ บริษัทฯ จะดำเนินการตรวจสอบระดับเสียงโดยทั่วไป ในเดือนพฤษภาคม พ.ศ. 2567 ภายในบริเวณพื้นที่ชุมชนโดยรอบพื้นที่บริเวณทางแยกของรางรถไฟ-ออก ศูนย์ซ่อมบำรุง (บริเวณคูศิวรมณเชษฐวิที) ดังนั้น บริษัทฯ จึงขอขอความอนุเคราะห์ให้สถานที่ เพื่อติดตั้งเครื่องเสียงดังกล่าว ในบริเวณที่ 10 พฤษภาคม พ.ศ. 2567 และดำเนินการระหว่างวันที่ 11-16 พฤษภาคม พ.ศ. 2567 เป็นเวลา 5 วันต่อเนื่อง โดยบริษัทฯ ยินดีจ่ายค่าตอบแทนให้แก่ผู้เกี่ยวข้องเป็นเงิน 700 บาท (เจ็ดร้อยบาทถ้วน)

บริษัทฯ หวังเป็นอย่างยิ่งในความอ่อนโยนและความกรุณาที่เธอจะได้รับ และขอขอบคุณมา ณ โอกาสนี้ด้วย

File: UAEO2468/2024

วันที่ 3 พฤษภาคม พ.ศ. 2567

เรื่อง ขอความอนุเคราะห์ใช้สถานที่

เจียน

ตามที่ บริษัท บูเน็ค แอนด์ บาสิต แอนด์ เอ็นจิเนียริ่ง คอนซัลแตนท์ จำกัด ได้รวบรวมหมายจาก บริษัท ทาตส์แอนด์โซฟท์เพอร์ฟอรเมท จำกัด (มหาชน) ให้ดำเนินการติดตามตรวจสอบผลกระทบสิ่งแวดล้อมตามที่ได้ กำหนดไว้ในรายงานการประเมินผลกระทบสิ่งแวดล้อม (EIA) ของโรงไฟฟ้าหนาบร สายเฉลิมรัชมงคล (สายน้ำเงิน) ส่วนต่อขยาย ช่วงหัวลำโพง-บางแค) (ระยะดำเนินการ) ในปี พ.ศ. 2567 นั้น

ในการนี้ บริษัทฯ จะดำเนินการตรวจวัดระดับเสียงโดยทั่วไป ในเดือนพฤษภาคม พ.ศ. 2567 ภายในบริเวณพื้นที่ที่เห็นแบบนั้น ดังนั้น บริษัทฯ จึงขอขอความอนุเคราะห์ใช้สถานที่ เพื่อติดตั้งเครื่องมือดังกล่าว ในวันศุกร์ ที่ 10 พฤษภาคม พ.ศ. 2567 และเดินเครื่องระหว่างวันที่ 11-16 พฤษภาคม พ.ศ. 2567 เป็นเวลา 5 วันต่อเนื่อง

บริษัทฯ หวังเป็นอย่างยิ่งในความอันเคราะห์เช่นที่เคยได้รับ และขอขอบคุณมา ณ โอกาสนี้ด้วย